

Ceramic Book. 22

PORCELANOSA

PORCELANOSA



nuestras premisas

ES. En Porcelanosa basamos el éxito de los productos en tres premisas: una calidad absoluta, una red comercial propia y una infraestructura que engloba todos estos factores. Para nosotros, la infraestructura es un punto clave en el éxito de nuestros productos. El objetivo es que en nuestras instalaciones se produzca una perfecta combinación entre funcionalidad, versatilidad y distinción.

EN. At Porcelanosa we base the success of our products on three premises; unconditional quality, a commercial network of our own and an infrastructure to embrace all these factors. We think the infrastructure is key to the success of our products. We want our installations to have a perfect combination of functionality, versatility and distinction.

our premises

IT. In Porcelanosa basiamo il successo dei nostri prodotti in tre concetti: qualità assoluta, rete commerciale propria e una infrastruttura che incorpora tutti questi concetti. Per noi, le infrastrutture sono il punto più importante per il successo dei nostri prodotti. Il nostro obiettivo è che nei nostri stabilimenti si produca una perfetta combinazione tra funzionalità, versatilità e distinzione.

FR. Chez Porcelanosa, nous appuyons le succès de nos produits sur trois paramètres.: une qualité absolue, son propre réseau commercial et une infrastructure qui regroupe tous ces facteurs. Pour nous, l'infrastructure est un élément clef dans le succès de nos produits. Dans nos installations nous voulons créer un parfait mariage entre fonctionnalité, variabilité et distinction.

DE. Die Grundlage für den Erfolg unserer Produkte beruht auf folgenden Prämissen: eine einwandfreie Qualität, ein eigenes Vertriebsnetz, eine Infrastruktur, die alle diese Faktoren mit einbezieht. Die Infrastruktur ist die Grundvoraussetzung für den Erfolg unserer Produkte. Wir beabsichtigen in unseren Anlagen eine perfekte Kombination von Funktionalität, Vielfältigkeit und Lebensqualität zu schaffen.

PT. Na Porcelanosa destacamos o êxito dos nossos produtos em três parâmetros: Qualidade absoluta, uma rede comercial própria e uma infraestrutura que engloba todos estes factores. Para nós, a infraestrutura é ponto chave no êxito dos nossos produtos. A nossa intenção é que estas produzam uma perfeita combinação entre funcionalidade, versatilidade e distinção.

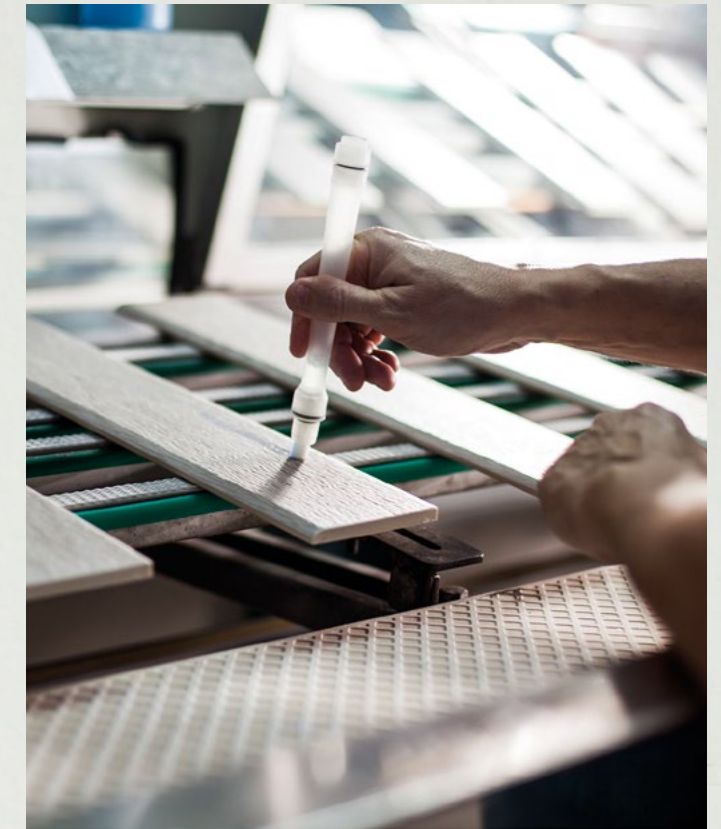



tiendas showrooms

ES. Con más de 400 tiendas repartidas por todo el mundo; desde Madrid a Nueva York, pasando por ciudades como Londres, Milán o París, PORCELANOSA asegura así su presencia en los cinco continentes para mostrar el continuo avance en innovación y diseño de todos sus productos.

EN. With more than 400 showrooms spread worldwide; from Madrid to New York, through cities like London, Milan or Paris, Porcelanosa Grupo thus assures its presence in the five continents to show the steady improvement in innovation and design of all its products.

IT. Con più di 400 punti vendita sparsi in tutto il mondo; da Madrid a New York, passando per città quali Londra, Milano o Parigi, Porcelanosa Grupo garantisce così la sua presenza nei cinque continenti, rivelando la costante evoluzione delle tecnologie e del design di tutti i suoi prodotti.

FR. Nous comptons plus de 400 salles d'expositions réparties dans le monde ; de Madrid à New York en passant par Londres, Milan et Paris. Porcelanosa Grupo assure ainsi sa présence sur les cinq continents et ceci afin de montrer l'amélioration dans l'innovation et la conception de nos produits.

DE. Inzwischen sind es bereits über 400 Ausstellungen, die in der ganzen Welt verteilt sind, von Madrid, London, Mailand oder Paris bis nach New York. Auf diese Weise sichert Porcelanosa Grupo ihren ständigen Fortschritt in allen Kontinenten bei Innovation und Design ihrer Produkte aufzuzeigen.

PT. Com mais de 400 lojas repartidas por todo o mundo; de Madrid a Nova-Lorque, passando por cidades como Londres, Milão ou Paris, Porcelanosa Grupo assegura assim a sua presença nos cinco continentes para mostrar o contínuo progresso de inovação e design de todos os seus produtos.

ES. El compromiso adquirido por PORCELANOSA desde el inicio de su actividad industrial en el cuidado y respeto a su entorno natural y el medio ambiente en su conjunto, se pone de manifiesto a través de ECOTECH®, un compendio de ideas y actuaciones de carácter medioambiental, entre las que podemos destacar las fuertes inversiones realizadas cada año en sistemas de reaprovechamiento de aguas, valorización de residuos, protección de la atmósfera y ahorro energético, o la certificación de su sistema de gestión ambiental según las directrices de la norma ISO 14001.

EN. The environmental commitment Porcelanosa has shown toward its immediate surroundings and the environment as a whole has characterized the company since its origins is clearly reflected by ECOTECH®. ECOTECH® is a collection of environmental ideas and initiatives, including substantial yearly investment into systems for recycling water, waste re-use, environmental protection and energy saving and it is a ISO 14001 certified environmental management system.

IT. L'impegno acquisito da Porcelanosa fin dall'inizio della propria attività industriale nei confronti della natura e dell'ambiente nel suo complesso è evidente con ECOTECH®, un insieme di idee e di azioni che interessano l'ambiente, tra le quali si possono sottolineare i grandi investimenti effettuati ogni anno per i sistemi di riutilizzo dell'acqua, la valorizzazione dei rifiuti, la protezione dell'atmosfera e il risparmio energetico, o la certificazione del proprio sistema di gestione ambientale secondo le direttive della norma ISO 14001.

FR. Depuis le début de son activité industrielle, Porcelanosa c'est engagé à respecter l'environnement à travers ECOTECH®. ECOTECH®, est un recueil d'idées et d'actions qui chaque année grâce à d'importants investissements dans des systèmes de réutilisations des eaux, de recyclage des déchets, de protection de l'atmosphère et d'économies d'énergie. Toutes ces actions et investissements nous ont permis d'atteindre la norme ISO14001. et ceci afin de montrer l'amélioration dans l'innovation et la conception de nos produits.

DE. Seit Beginn ihrer gewerblichen Tätigkeit hat sich die Gruppe Porcelanosa dem Schutz und Respekt ihrer natürlichen Umgebung und der Umwelt insgesamt verschrieben. Dies wird durch ECOTECH® zum Ausdruck gebracht, die eine Zusammenfassung von Ideen und Aktionen zum Umweltschutz, zu denen vor allem kräftige Investitionen gehören, und jedes Jahr für Systeme zur Wiederaufbereitung von Wasser, Bewertung von Abfällen, Schutz gegen Luftverschmutzung und Energieeinsparungen getätigt werden. Auch die Zertifizierung ihres Umweltmanagementsystems nach den Richtlinien der ISO-Norm 14001 stellt diese Einstellung unter Beweis.

PT O compromisso mantido pela Porcelanosa desde o início da sua actividade industrial no cuidado e respeito pelo ambiente natural e pelo meio ambiente no seu conjunto, manifestase a través da ECOTECH®, um compêndio de ideias e acções de carácter ambiental, entre as quais podemos destacar os grandes investimentos realizados todos os anos em sistemas de reaproveitamento de água, de valorização de resíduos, de protecção da atmosfera e de poupança de energia, assim como de certificação do seu sistema de gestão ambiental, isto de acordo com as directrizes da norma ISO 14001.



**compromiso
con el medio
ambiente
environmental
commitment**

responsabilidad social corporativa

ES. En Porcelanosa solo consumimos energía eléctrica cuyo origen renovable está garantizado. / El 30% de la energía que utilizamos en Porcelanosa la generamos nosotros mismos. / La iluminación de nuestras instalaciones es, en más de un 90%, de tipo led de alto rendimiento y bajo consumo. / La mitad de nuestra superficie cubierta permite la entrada de luz natural disminuyendo el consumo eléctrico. / Nuestro parque móvil interno está formado por vehículos eléctricos. / Como parte de nuestro compromiso con el ecosistema que nos rodea, en 2021 repoblabamos una zona forestal con 17.000 árboles. / Más del 95% de los residuos generados por Porcelanosa son reutilizados, reciclados o valorizados. / Hemos reducido el consumo de agua en nuestros procesos de fabricación de revestimiento un 20%. / Minimizamos el uso de agua y gas rectificando en seco nuestras cerámicas. / El 100% del agua residual es depurada y reutilizada para conseguir un vertido de 0 litros. / Todas las colecciones fabricadas por Porcelanosa tienen entre un 10 y un 20% de material reciclado, con especial mención a las series Ecologic que alcanzan un 95%. / Calculamos y reducimos nuestra huella de carbono todos los años, asegurando nuestro compromiso como economía circular. / Nuestros productos contribuyen a la obtención de créditos o puntos en certificaciones LEED, BREEM y VERDE.

EN. At Porcelanosa, we only consume electricity from guaranteed renewable sources. / We generate 30% of the energy we use at Porcelanosa ourselves. / Over 90% of the lighting in our premises is high-performance, low-consumption led lighting. / Half of our indoor surface area receives natural light, which reduces electricity consumption. / Our in-house rolling stock is comprised of electric vehicles. / As part of our commitment to the ecosystem we live in, in 2021 we plan to restore a forest area with 17,000 trees. / More than 95% of the waste generated by Porcelanosa is reused, recycled or repurposed. / We have reduced water consumption in our tile manufacturing processes by 20%. / We minimize water and gas use by dry pressing our ceramics. / 100% of the wastewater is purified and reused, producing 0 litres of discharge. / All collections manufactured by Porcelanosa contain between 10 and 20% recycled material, with special mention of the Ecologic series, which contains 95% recycled materials. / We calculate and reduce our carbon footprint every year, ensuring our commitment as a circular economy. / Our products contribute to obtaining credits or points in LEED, BREEM and VERDE certifications.

IT. In Porcelanosa consumiamo solo energia elettrica di origine rinnovabile garantita. / Il 30% dell'energia che utilizziamo in Porcelanosa la generiamo noi stessi. / L'illuminazione delle nostre strutture è, per oltre il 90%, di tipo led ad alte prestazioni e basso consumo. / La metà della nostra superficie coperta consente l'ingresso della luce naturale, riducendo il consumo di elettricità. / Il nostro parco auto interno è costituito da veicoli elettrici. / Come parte del nostro impegno verso l'ecosistema che ci circonda, nel 2021 ripopolaremo un'area forestale con 17.000 alberi. / Oltre il 95% dei rifiuti generati da Porcelanosa viene riutilizzato, riciclato o recuperato. / Abbiamo ridotto del 20% il consumo d'acqua nei nostri processi di produzione dei rivestimenti. / Riduciamo al minimo l'uso di acqua e gas rettificando a secco le nostre ceramiche. / Il 100% delle acque reflue viene purificato e riutilizzato per ottenere uno scarico di 0 litri. / Tutte le collezioni prodotte da Porcelanosa possiedono tra il 10 e il 20% di materiale riciclato, con particolare riferimento alle serie Ecologic che raggiungono il 95%. / Calcoliamo e riduciamo la nostra impronta di carbonio ogni anno, garantendo il nostro impegno come economia circolare. / I nostri prodotti contribuiscono all'ottenimento di crediti o punti nelle certificazioni LEED, BREEM e VERDE.

corporate social responsibility

FR. Chez Porcelanosa, nous n'utilisons que de l'énergie électrique dont l'origine renouvelable est garantie. / 30 % de l'énergie que nous utilisons chez Porcelanosa est générée par nous-mêmes. / L'éclairage de nos installations est, à plus de 90 %, de type led à haut rendement et à faible consommation. / La moitié de notre surface couverte permet l'entrée de lumière naturelle de manière à diminuer la consommation électrique. / Notre parc mobile interne est constitué de véhicules électriques. / Dans le cadre de notre engagement envers l'écosystème qui nous entoure, nous allons replanter en 2021 une zone forestière avec 17 000 arbres. / Plus de 95 % des déchets générés par Porcelanosa sont réutilisés, recyclés ou valorisés. / Nous avons réduit la consommation d'eau de 20 % dans nos procédés de fabrication de revêtement. / Nous minimisons l'utilisation de l'eau et du gaz en rectifiant nos céramiques à sec. / 100 % des eaux usées sont purifiées et réutilisées pour obtenir un rejet de 0 litre. / Toutes les collections produites par Porcelanosa contiennent entre 10 et 20 % de matériaux recyclés, avec une mention particulière pour les séries Ecologic qui atteignent 95 %. / Nous calculons et réduisons notre empreinte carbone chaque année, en assurant notre engagement en tant qu'économie circulaire. / Nos produits contribuent à l'obtention de crédits ou de points dans les certifications LEED, BREEM et VERDE.

DE. Bei Porcelanosa verwenden wir nur Strom aus garantiert erneuerbaren Energiequellen. / 30 % der Energie, die wir bei Porcelanosa verwenden, erzeugen wir selbst. · Die Beleuchtung unserer Einrichtungen besteht zu mehr als 90 % aus LED-Leuchtmittel mit hoher Leistung und niedrigem Verbrauch. / Die Hälfte unserer überdachten Fläche lässt natürliches Licht eindringen und reduziert so den Stromverbrauch. / Unser interner Fuhrpark besteht aus Elektrofahrzeugen. / Im Rahmen unseres Engagements für das uns umgebende Ökosystem werden wir 2021 ein Waldgebiet mit 17.000 Bäumen aufforsten. / Über 95 % der von Porcelanosa erzeugten Abfälle werden wiederverwendet, recycelt oder verwertet. / Wir haben den Wasserverbrauch in unseren Beschichtungsprozessen um 20 % reduziert. / Durch das Trockenschleifen unserer Keramik reduzieren wir den Einsatz von Wasser und Gas auf ein Minimum. / 100 % des Abwassers werden gereinigt und wiederverwendet, um einen Abfluss von 0 Litern zu erreichen. / Alle von Porcelanosa hergestellten Kollektionen werden zu 10 bis 20 % aus recyceltem Material hergestellt. Die Ecologic-Reihe besteht sogar zu 95 % aus recyceltem Material. · Wir berechnen und reduzieren jährlich unseren CO2-Fußabdruck und verpflichten uns damit zur Kreislaufwirtschaft. / Unsere Produkte tragen dazu bei, Credits oder Punkte für LEED-, BREEM- und GREEN-.

PT. Na Porcelanosa consumimos apenas energia elétrica cuja origem renovável esteja garantida. / 30% da energia que utilizamos na Porcelanosa é produzida por nós. / A iluminação das nossas instalações é, em mais de 90%, de led de alto rendimento e baixo consumo. / Metade da nossa superfície coberta permite a entrada de luz natural diminuindo o consumo elétrico. / O nosso parque móvel interno é formado por veículos elétricos. / Como parte do nosso compromisso para com o ecossistema que nos rodeia, reflorestaremos em 2021 uma zona florestal com 17.000 árvores. / Mais de 95% dos resíduos produzidos pela Porcelanosa são reutilizados, reciclados ou valorizados. / Reduzimos em 20% o consumo de água nos nossos processos de produção de revestimento. / Minimizamos a utilização de água e gás retificando a seco as nossas cerâmicas. / 100% da água residual é depurada e reutilizada para obter um derrame de 0 litros. / Todas as coleções produzidas pela Porcelanosa possuem entre 10 e 20% de material reciclado, com destaque especial nas séries Ecologic que atingem os 95%. / Calculamos e reduzimos todos os anos a nossa pegada de carbono, assegurando o nosso compromisso como economia circular. / Os nossos produtos contribuem para a obtenção de créditos ou pontos nas certificações LEED, BREEM e VERDE.

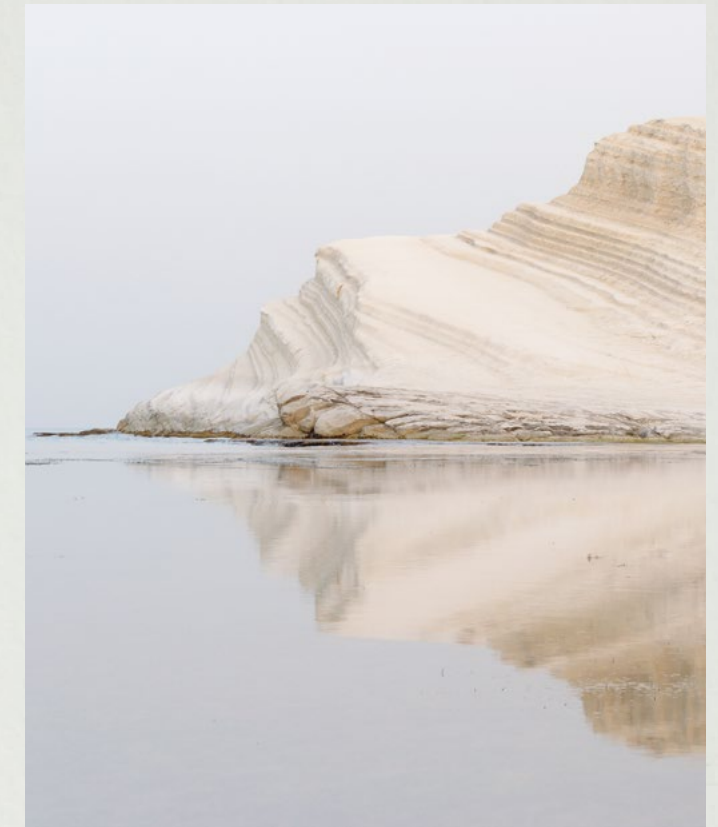

Revestimiento Wall tile

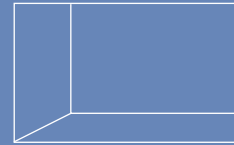

A	
Antique	044
Antic	104
B	
Baltic / Bookmatch	106
Baltimore	022
Belice	060
Berna	052
Block Bután	056
Block Matika	082
Bombay Nantes	034
Boston	054
Bottega	024
Bremen	136
Brunei	178
Bután	056
C	
Calacata Gold	108
Capri	180
Capri Lineal	180
Columbia	150
Contour	022
Croix	058
Cubica	164
Cubica Blanco	164
Cubica Silver	164
Cubik Indic	120
Cubik Urban Nature	048
Cubik Marmi	110
D	
Dayton	058
Deco Boston	054
Deco Bremen	136
Deco Durango	064
Deco Fontana	118
Deco Hannover	068
Deco Image	072
Deco Linz	184
Deco Matt Hidráulico	174
Deco Matt Line	174
Deco Matt London	174
Deco Matt Spiga	174
Dolomiti / Bookmatch	112
Dover	060
Dover Antique	060
Dover Modern Line	060
Dubai	152
Dubai White	170
Durango	064
E	
Elegant / Bookmatch	114
F	
Fontana	118
G	
Glass	166
H	
Hannover	068
Harlem	028
Hawi	038
Helsinki	168
I	
Ice Minnesota	138
Ice Nebraska	140
Ice Tanzania	142
Image	072
Indic	120
Infinito Magma Black	126
J	
Japan	182
K	
Karachi	076
L	
Laurent / Bookmatch	122
Lexington	144
Liem Black	124
Listón Hannover	068
Listón Madera	146
Listón Oxford	148
Limit Urban Nature	048
Limit Persa	088
Limit Vela	050
Linz	184
Lucerna	078
M	
Madagascar	080
Magma Black	126
Marbella	024
Marmi Blanco	168
Marmi China	170
Mármol Carrara Blanco	128
Massa / Bookmatch	130
Matika	082
Matt	174
Menorca	188
Menorca Hojas	188
Menorca Line	188
Metropolitan	030
Metropolitan Nature	032
Mombasa Prada	090
Mosaico Carrara Bl.	128
Mosaico Durango	064
Mosaico Matt	174
Mosaico Nantes	034
Mosaico Prada	090
Mosaico Rodano	094
N	
Nantes	034
Newport	038
Newport Nature	042
Noa Minnesota	138
Noa Tanzania	142
Noir	084
O	
Ocean	086
Old	038
Ona	080
Ona Blanco Mate	170
Oxo Deco	170
Oxo Line	170
P	
Park	044
Park Lineal	044
Persa	088
Persia	132
Prada	090
Prisma Blanco	168
Prisma Blanco Mate	170
Prisma Bronze/Silver	154
R	
Rivoli	133
Rodano	094
Ruggine	156
S	
Samui Verbier	100
Sea Blanco	168
Sea Silver	158
Sena	098
Shine	160
Spiga Bottega	024
Spiga Bután	056
Spiga Durango	064
Spiga Linz	184
Spiga Marmi China XXL	170
Spiga Noir	084
Spiga Prada	090
Steel	162
Stripe Berna	052
Stripe Matika	082
T	
Taco Oxford	148
Thao Verbier	100
Thassos	134
Travertino Medici	135
Treccia	190
Trenza Marmi	110
Toscana	046
U	
Urban Nature	048
V	
Vela	050
Verbier	100

índice A-Z index A-Z

Pavimento Floor tile

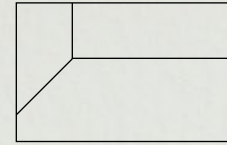

A	
Adda	412
Antique	258
Arizona	270
Antic	332
Ascot	206
Austin	272
Avenue	416
B	
Baltimore	236
Baena	360
Baltic Pulido	368
Baltic Brillo	389
Barcelona	362
Berna	274
Bianco Pulido	370
Boston	278
Bottega	238
Bremen	208
Bután	280
C	
Calacata Gold	390
Carrara Blanco Brillo	391
Carrara Blanco Pulido	372
Carrara Blanco Natural	392
Ceppo	282
Chester	198
Concrete	406
Core	408
Cotto	326
D	
Dayton	284
Deco Harlem	244
Deep	418
Delaware	222
Devon	224
Dolomiti Brillo	393
Dolomiti Pulido	374
Dover	286
Dover Antique	286
Durango	288
Durango Brillo	386
E	
Extreme	350
Elegant	394
Elegant Pulido	376
F	
Ferroker	344
Fontana	395
Fontana Matt	334
H	
Hannover	290
Harlem	244
Heritage	230
I	
Image	294
Indic	336
Irish	387
K	
Karachi	296
L	
Liem Black	338
Linz	358
Lucerna	298
M	
Madagascar	300
Magma Black	340
Manhattan	226
Marbella Stone	238
Marmi Blanco	400
Marvel Pulido	378
Massa Brillo	396
Massa Pulido	380
Matika	302
Matt White	352
Metropolitan	248
Metropolitan Nature	250
Minnesota	214
Morse	418
N	
Nantes	252
Nebraska	216
Newport	254
New York	388
Nobu	228
Noir	306
Nova	354
O	
Ocean	308
Oxford	210
P	
Park	258
Persa	310
Persia	397
Portofino Pulido	382
Prada	314
R	
River	316
Rivoli	342
Rodano	318
S	
Samoa	320
Smart Minnesota	200
Smart Tanzania	202
Smart Vancouver	204
Steel	346
Sochi Pulido	384
T	
Tanzania	218
Thassos	398
Technic	356
Travertino Medici	399
Toscana	260
Treviso	328
Triana	360
U	
Urban Nature	262
V	
Vancouver	220
Vela	266
Verbier	322

índice A-Z index A-Z

Revestimiento
Wall tile

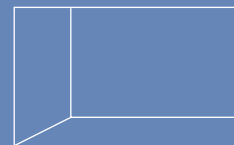

índice por formato index by size

59,6 cm x 150 cm

Baltic / Bookmatch	106
Cubik Marmi	110
Dolomiti / Bookmatch	112
Durango	064
Deco Durango	064
Mosaico Durango	064
Spiga Durango	064
Elegant / Bookmatch	114
Hannover	068
Listón Hannover	068
Deco Hannover	068
Laurent / Bookmatch	122
Liem Black	124
Linz	184
Deco Linz	184
Spiga Linz	184
Fontana	118
Deco Fontana	118
Image	072
Karachi	076
Marmi China XXL	162
Spiga Marmi China XXL	162
Massa / Bookmatch	130
Matt	174
Deco Matt Hidráulico	174
Deco Matt Line	174
Deco Matt London	174
Deco Matt Spiga	174
Steel	162
Trenza Marmi	110
Treccia	190

45 cm x 120 cm

Artic	104
Berna	052
Stripe Berna	052
Bottega	024
Marbella	024
Spiga Bottega	024
Bután	056
Block Bután	056
Spiga Bután	056
Capri	180
Capri Lineal	180
Columbia	150
Ice Minnesota	138
Noa Minnesota	138
Ice Nebraska	140
Ice Tanzania	142
Noa Tanzania	142
Indic	120
Cubik Indic	120
Lexington	144
Listón Madera	146
Lucerna	078
Marmi Blanco XL	168
Marmi China XL	170
Oxo Deco XL	170
Mármol Carrara Bl.	128
Matt	174
Deco Hidráulico	174
Mosaico Matt	174
Metropolitan	030
Nantes	034
Bombay Nantes	034
Mosaico Nantes	034
Noir	084
Spiga Noir	084
Persia	132
Prada	090
Mombasa Prada	090
Mosaico Prada	090

Spiga Prada	090
Thassos	134
Toscana	046
Travertino Medici	135
Verbier	100
Samui	100

33,3 cm x 100 cm

Baltimore	022
Contour	022
Boston	054
Deco Boston	054
Bottega	024
Marbella	024
Brunei	178
Calacata	108
Cubica	164
Cubica Blanco	164
Cubica Silver	164
Dayton	058
Croix	058
Dover	060
Belice	060
Dover Antique	060
Dover Modern Line	060
Dubai	152
Durango	064
Mosaico Durango	064
Spiga Durango	064
Glass	166
Harlem	028
Image	072
Deco Image	072
Japan	182
Listón Oxford	148
Taco Oxford	148
Madagascar	080
Ona	080
Magma Black	126
Infinito Magma Black	126
Marmi Blanco	168
Helsinki	168
Prisma Blanco	168
Sea Blanco	168
Marmi China	170
Ona Blanco	170
Oxo Deco	170
Oxo Line	170
Prisma Blanco Mate	170
Mármol Carrara Bl.	128
Mosaico Carrara Bl.	128
Menorca	188
Menorca Line	188
Menorca Hojas	188
Metropolitan Nature	032
Newport	038
Hawi	038
Old	038
Newport Nature	042
Ocean	086
Park	044
Antique	044
Park Lineal	044
Prisma Bronze / Silver	154
Rivoli	133
Rodano	094
Mosaico Rodano	094
Ruggine	156
Sena	098
Sea Silver	158
Shine	160

31,6 cm x 90 cm

Bremen	136
Deco Bremen	136
Matika	082
Block Matika	082
Stripe Matika	082
Persa	088
Limit Persa	088
Urban Nature	048
Cubik Urban Nature	048
Limit Urban Nature	048
Vela	050
Limit Vela	050

33,3 cm x 59,2 cm

Marmi China	170
-------------	-----

59,6 cm x 59,6 cm

Thao	100
------	-----

Pavimento
Floor tile

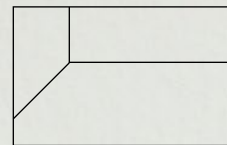

índice por formato index by size

29,4 cm x 180 cm 19,3 cm x 180 cm

Delaware	222
Devon	224
Manhattan	226
Nobu	228

25 cm x 150 cm

Minnesota	214
Nebraska	216
Tanzania	218
Vancouver	220

29,4 cm x 120 cm 19,3 cm x 120 cm

Ascot	206
Bremen	208
Delaware	222
Manhattan	226
Oxford	210

22 cm x 90 cm 14,3 cm x 90 cm

Chester	198
Smart Minnesota	200
Smart Tanzania	202
Smart Vancouver	204

250 cm x 120 cm

Bottega Natural	238
-----------------	-----

59,6 cm x 180 cm

Bottega	238
Boston	278
Nova	354

120 cm x 120 cm

Adda	412
Baltic Pulido	368
Berna	274
Bottega	238
Bután	280
Cotto	326
Durango	288
Dolomiti Pulido	374
Elegant Pulido	376
Fontana Matt	334
Hannover	290
Harlem	244
Karachi	296
Lucerna	298
Massa Pulido	380
Nantes	252
Noir	306
Nova	354
Prada	314
Rodano	318
Steel	346
Treviso	328
Verbier	322

59,6 cm x 120 cm

Austin	272
Baltic Pulido	368
Bianco Pulido	370

Carrara Blanco Natural	392
Carrara Blanco Pulido	372
Dolomiti Pulido	374
Extreme	350
Ferroker	344
Image	294
Marvel Pulido	378
Massa Pulido	380
Portofino Pulido	382
River	380
Sochi Pulido	384
Technic	356

100 cm x 100 cm

Matika	302
Urban Nature	262
Persa	310
Vela	266

80 cm x 80 cm

Artic	332
Bottega	238
Ceppo	282
Dover	286
Durango	288
Harlem	244
Heritage	230
Indic	336
Linz	358
Metropolitan	248
Newport	254
Rivoli	342
Rodano	318
Treviso	328
Verbier	322

40 cm x 90 cm

Matika	302
--------	-----

40 cm x 80 cm

Arizona	270
Austin	272
Boston	278
Ferroker	344
Image	294
Metropolitan	248
Samoa	320

59,6 cm x 59,6 cm

Adda	412
Artic	332
Avenue	416
Baena	360
Baltic Brillo	389
Baltimore	236
Barcelona	362
Berna	274
Bottega	238
Marbella	238
Bután	280
Calacata Gold	390
Carrara Blanco Brillo	391
Carrara Blanco Natural	392
Concrete	406
Cone	408
Cotto	326
Dayton	284
Deep	418
Dolomiti Brillo	393

Dover	286
Dover Antique	286
Durango	288
Durango Brillo	386
Elegant	394
Extreme	350
Ferroker	344
Fontana	395
Hannover	290
Harlem	244
Deco Harlem	244
Indic	336
Lucerna	298
Madagascar	300
Magma Black	340
Marmi Blanco	400
Massa Brillo	396
Matika	302
Matt White	352
Metropolitan	248
Metropolitan Nature	250
Morse	410
Nantes	252
Newport	254
Noir	306
Nova	354
Ocean	308
Persa	310
Persia	397
Park	258
Antique	258
Prada	314
Rivoli	342
Rodano	318
Steel	346
Thassos	398
Toscana	260
Travertino Medici	399
Triana	360
Urban Nature	262
Vela	266
Verbier	322

33 cm x 66 cm

Inish	387
New York	388

29,7 cm x 59,6 cm

Adda	412
Avenue	416
Concrete	406
Deep	418
Morse	410

Revestimiento
Wall tile

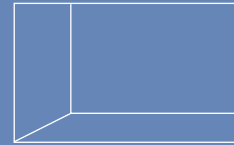

índice por efecto index by look

**Cemento
Concrete**

Baltimore	022
Contour	022
Bottega	024
Marbella	024
Spiga Bottega	024
Harlem	028
Metropolitan	030
Metropolitan Nature	032
Nantes	034
Bombay	034
Mosaico Nantes	034
Newport	038
Hawi	038
Old	038
Newport Nature	042
Park	044
Antique	044
Park Lineal	044
Toscana	046
Urban Nature	048
Cibik Urban Nature	048
Limit Urban Nature	048
Vela	050
Limit Vela	050

**Piedra
Stone**

Berna	052
Stripe Berna	052
Boston	054
Deco Boston	054
Bután	056
Block Bután	056
Spiga Bután	056
Dayton	058
Croix	058
Dover	060
Antique	060
Belice	060
Dover Modern Line	060
Durango	064
Deco Durango	064
Mosaico Durango	064
Spiga Durango	064
Hannover	068
Deco Hannover	068
Listón Hannover	068
Image	072
Deco Image	072
Karachi	076
Lucerna	078
Madagascar	080
Ona	080
Matika	082
Block Matika	082
Stripe Matika	082
Noir	084
Spiga Noir	084
Ocean	086
Persa	088
Limit Persa	088
Prada	090
Mombasa Prada	090
Mosaico Prada	090
Spiga Prada	090
Rodano	094
Mosaico Rodano	094
Sena	098
Verbier	100
Samui	100
Thao	100

**Mármol
Marble**

Artic	104
Baltic / Bookmatch	106
Calacata	108
Cubik Marmi	110
Dolomiti / Bookmatch	112
Elegant / Bookmatch	114
Fontana	118
Deco Fontana	118
Indic	120
Cubik Indic	120
Laurent / Bookmatch	122
Liem Black	124
Magma Black	126
Infinito Magma Black	126
Mármol Carrara Bl.	128
Mosaico Carrara Bl.	128
Massa / Bookmatch	130
Pensia	132
Rivoli	133
Thassos	134
Travertino Medici	135
Trenza Marmi	110

**Madera
Wood**

Bremen	136
Deco Bremen	136
Ice Minnesota	138
Noa Minnesota	138
Ice Nebraska	140
Ice Tanzania	142
Noa Tanzania	142
Lexington	144
Listón Madera	146
Listón Oxford	148
Taco Oxford	148

**Metálico
Metallic**

Columbia	150
Dubai	152
Prisma Bronze / Silver	154
Ruggine	156
Sea Silver	158
Shine	160
Steel	162

**Monocolor
Solid colour**

Cubica	164
Cubica Blanco	164
Cubica Silver	164
Glass	166
Marmi Blanco	168
Helsinki	168
Prisma Blanco	168
Sea Blanco	168
Marmi China	170
Dubai	170
Ona	170
Oxo Deco	170
Oxo Line	170
Prisma Blanco Mate	170
Spiga Marmi China XXL	170
Matt	174
Deco Matt Hidráulico	174
Deco Matt Line	174
Deco Matt London	174
Deco Matt Spiga	174

Mosaico Matt 174

**Textura
Texture**

Brunei	178
Capri	180
Capri Lineal	180
Japan	182
Linz	184
Deco Linz	184
Spiga Linz	184
Menorca	188
Menorca Line	188
Menorca Hojas	188
Treccia	190

**Hidráulico
Hydraulic
Pattern**

Antique	044
Bombay	034
Deco Durango	064
Deco Hannover	068
Dover Antique	060
Marbella	024

Pavimento
Floor tile

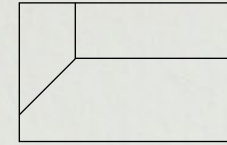

índice por efecto index by look

**Cemento
Concrete**

Baltimore	236
Bottega	238
Marbella	238
Concrete	406
Core	408
Harlem	244
Deco Harlem	244
Metropolitan	248
Metropolitan Nature	250
Morse	410
Nantes	252
Newport	254
Park	258
Antique	258
Toscana	260
Urban Nature	262
Vela	266

**Piedra
Stone**

Adda	412
Arizona	270
Austin	272
Avenue	416
Berna	274
Boston	278
Bután	280
Ceppo	282
Dayton	284
Deep	418
Dover	286
Dover Antique	286
Durango	288
Durango Brillo	386
Hannover	290
Image	294
Irish	387
Karachi	296
Lucerna	298
Madagascar	300
Matika	302
New York	388
Noir	306
Ocean	308
Persa	310
Prada	314
River	316
Rodano	318
Samoa	320
Verbier	322

**Terracota
Terracotta**

Cotto	326
-------	-----

**Terrazo
Terrazzo**

Treviso	328
---------	-----

**Mármol
Marble**

Artic	332
Baltic Brillo	389
Carrara Blanco Brillo	391
Carrara Blanco Natural	392
Calacata Gold	390
Dolomiti Brillo	393
Elegant	394

Fontana	395
Fontana Matt	334
Indic	336
Liem Black	338
Magma Black	340
Massa Brillo	396
Pensia	397
Rivoli	342
Thassos	398
Travertino Medici	399

**Madera
Wood**

Ascot	206
Bremen	208
Chester	198
Delaware	222
Devon	224
Heritage	230
Manhattan	226
Minnesota	214
Nebraska	216
Nobu	228
Oxford	210
Smart Minnesota	200
Smart Tanzania	202
Smart Vancouver	204
Tanzania	218
Vancouver	220

**Metálico
Metallic**

Ferroker	344
Steel	346

**Monocolor
Solid colour**

Extreme	350
Marmi Blanco	400
Matt White	352
Nova	354
Technic	356

**Textura
Texture**

Linz	358
------	-----

**Hidráulico
Hydraulic
Pattern**

Antique	258
Baena	360
Barcelona	362
Deco Harlem	244
Dover Antique	286
Marbella	238
Triana	260

**Pulido
Polished**

Baltic Pulido	368
Bianco Pulido	370
Carrara Blanco Pulido	372
Dolomiti Pulido	374
Elegant Pulido	376
Marvel Pulido	378
Massa Pulido	380
Portofino Pulido	382
Sochi Pulido	384

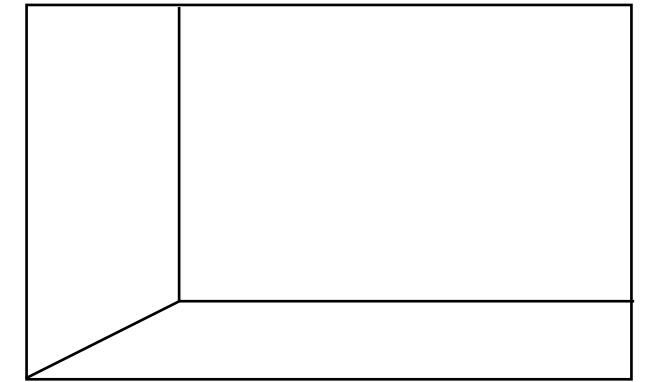

WALL TILE

revestimiento wall tile

ES. Grandes formatos para revestimientos que minimizan los tiempos de instalación, sobre todo en proyectos de gran envergadura y reducen el número de juntas entre piezas.

EN. Large formats for wall tiles wich minimize installation times, especially in large projects, and reduce the number of joints between pieces.

índice por efecto index by look

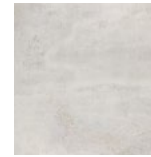

Cemento Concrete

- 022. Baltimore / Contour
- 024. Bottega / Marbella / Spiga
- 028. Harlem / Deco Harlem
- 030. Metropolitan
- 032. Metropolitan Nature
- 034. Nantes / Bombay / Mosaico
- 038. Newport / Hawi / Old
- 042. Newport Nature
- 044. Park / Antique / Lineal
- 046. Toscana
- 048. Urban Nat. / Cubik / Limit
- 050. Vela / Limit

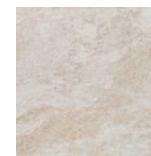

Piedra Stone

- 052. Berna / Stripe
- 054. Boston / Deco
- 056. Bután / Block / Spiga
- 058. Dayton / Croix
- 060. Dover / Dover Antique /
Belice / Modern Line / Spiga
- 064. Durango / Deco / Mosaico /
Spiga
- 068. Hannover / Deco / Listón new
- 072. Image / Deco
- 076. Karachi
- 078. Lucerna new
- 080. Madagascar / Ona
- 082. Matika / Block / Stripe
- 084. Noir / Spiga new
- 086. Ocean
- 088. Persa / Limit
- 090. Prada / Mombasa / Mosaico /
Spiga
- 094. Rodano / Mosaico
- 098. Sena
- 100. Verbier / Samui / Thao

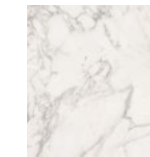

Mármol Marble

- 104. Artic
- 106. Baltic / Bookmatch new
- 108. Calacata
- 110. Deco Marmi / Cubik / Trenza new
- 112. Dolomiti / Bookmatch new
- 114. Elegant / Bookmatch new
- 118. Fontana / Deco
- 120. Indic / Cubik
- 122. Laurent / Bookmatch new
- 124. Liem Black new
- 126. Magma Black / Infinito
- 128. Mármol Carrara Bl. / Mosaico
- 130. Massa / Bookmatch new
- 132. Persia
- 133. Rivoli
- 134. Thassos
- 135. Travertino Medici

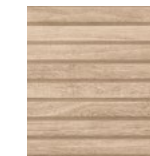

Madera Wood

- 136. Deco Bremen
- 138. Ice Minnesota / Noa
- 140. Ice Nebraska / Noa
- 142. Ice Tanzania / Noa
- 144. Lexington
- 146. Listón Madera
- 148. Listón Oxford / Taco

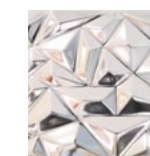

Metálico Metallic

- 150. Columbia
- 152. Dubai
- 154. Prisma
- 156. Ruggine
- 158. Sea Silver
- 160. Shine
- 162. Steel new

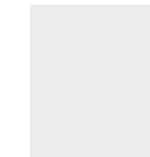

Monocolor Solid Colour

- 164. Cubica / Blanco / Silver
- 166. Glass
- 168. Marmi Blanco / Helsinky /
Prisma / Sea
- 170. Marmi China / Dubai / Ona /
Oxo Deco / Oxo Line / Prisma /
Spiga
- 174. Matt / Hidráulico / London /
Spiga / Mosaico new



Textura Texture

- 178. Brunei
- 180. Capri / Lineal
- 182. Japan
- 184. Linz / Deco / Spiga new
- 188. Menorca / Line / Hojas
- 190. Treccia new



Hidráulico Hydraulic Pattern

- 044. Antique
- 034. Bombay
- 064. Deco Durango
- 068. Deco Hannover new
- 060. Dover Antique
- 024. Marbella

Baltimore

Contour

Revestimiento Monoporosa Rectificado / Rectified Wall Tiles



WALL TILE
cemento / concrete

Baltimore

Contour

Revestimiento Monoporosa Rectificado / Rectified Wall Tiles

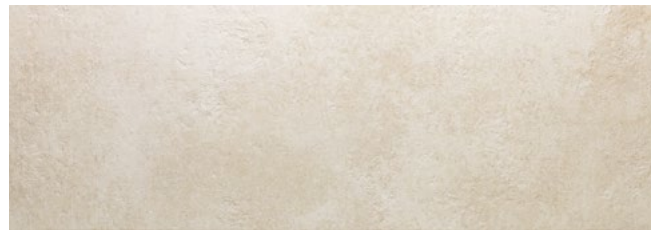

BALTIMORE BEIGE

33,3 cm x 100 cm x 0,92 cm / 13" x 40" 100294459 G271

PERFIL BALTIMORE BEIGE*

1,5 cm x 33,3 cm / 2/8" x 13" 100265516 G77

Butech: Colorstuk Rapid Beige 100236808

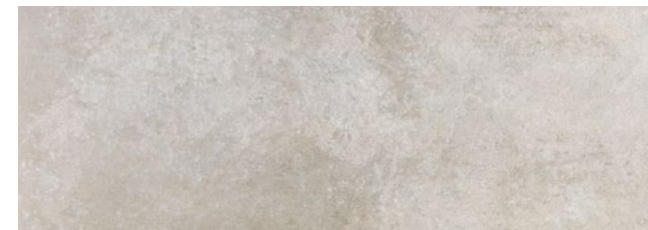

BALTIMORE NATURAL

33,3 cm x 100 cm x 0,92 cm / 13" x 40" 100294500 G271

PERFIL BALTIMORE NATURAL*

1,5 cm x 33,3 cm / 2/8" x 13" 100295396 G77

Butech: Colorstuk Rapid Manhattan 100236464

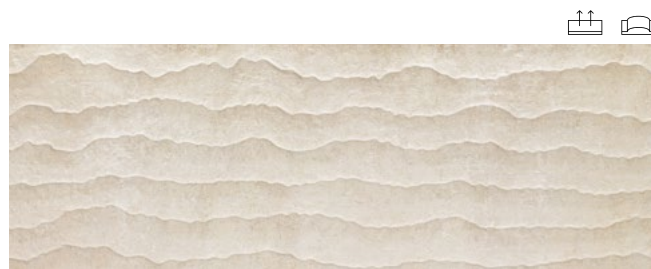

CONTOUR BEIGE

33,3 cm x 100 cm x 1,2 cm / 13" x 40" 100295011 G271

Butech: Colorstuk Rapid Beige 100236808



CONTOUR NATURAL

33,3 cm x 100 cm x 1,2 cm / 13" x 40" 100295096 G271

Butech: Colorstuk Rapid Manhattan 100236464



BALTIMORE GRAY

33,3 cm x 100 cm x 0,92 cm / 13" x 40" 100294449 G271

PERFIL BALTIMORE GRAY*

1,5 cm x 33,3 cm / 2/8" x 13" 100295434 G77

Butech: Colorstuk Rapid Cemento 100236449



BALTIMORE WHITE

33,3 cm x 100 cm x 0,92 cm / 13" x 40" 100294501 G271

PERFIL BALTIMORE WHITE*

1,5 cm x 33,3 cm / 2/8" x 13" 100295440 G77

Butech: Colorstuk Rapid Blanco 100236463

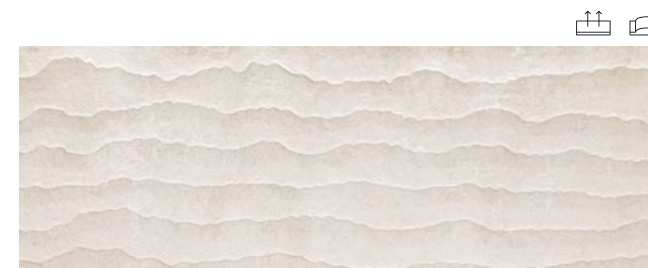

CONTOUR WHITE

33,3 cm x 100 cm x 1,2 cm / 13" x 40" 100295026 G271

Butech: Colorstuk Rapid Blanco 100236463

*Perfil

CONSULTAR DISPONIBILIDAD PARA OTROS FORMATOS.
CHECK AVAILABILITY FOR OTHER SIZES.

EMBALAJE PACKING



MODELO / MODEL	PZ	M2	KG	CJ	M2	KG	BUTECH
33,3 x 100	5	1,66	26	44	73,28	1143	Fr-one n / One-flex Prem.
Contour	4	1,33	23	44	58,60	996	Fr-one n / One-flex Prem.
Perfil 1,5 x 33,3	30	0,30	4	42	12,59	156	

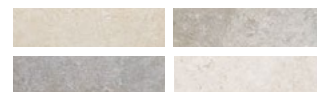

PAVIMENTO COMBINABLE: SERIE BALTIMORE 59,6 CM X 59,6 CM / 24" X 24"
FLOOR TILES COMBINATIONS: BALTIMORE SERIE 59,6 CM X 59,6 CM / 24" X 24"

PG. 236 - 237

Valores aproximados. Approximated values.

*Perfil

CONSULTAR DISPONIBILIDAD PARA OTROS FORMATOS.
CHECK AVAILABILITY FOR OTHER SIZES.

EMBALAJE PACKING



MODELO / MODEL	PZ	M2	KG	CJ	M2	KG	BUTECH
33,3 x 100	5	1,66	26	44	73,28	1143	Fr-one n / One-flex Prem.
Contour	4	1,33	23	44	58,60	996	Fr-one n / One-flex Prem.
Perfil 1,5 x 33,3	30	0,30	4	42	12,59	156	



PAVIMENTO COMBINABLE: SERIE BALTIMORE 59,6 CM X 59,6 CM / 24" X 24"
FLOOR TILES COMBINATIONS: BALTIMORE SERIE 59,6 CM X 59,6 CM / 24" X 24"

PG. 236 - 237

Valores aproximados. Approximated values.

Bottega

Spiga Bottega

Revestimiento Monoporosa Rectificado / Rectified Wall Tiles



WALL TILE
cemento / concrete

Bottega

Spiga Bottega + Marbella

Revestimiento Monoporosa Rectificado / Rectified Wall Tiles



BOTTEGA ACERO
45 cm x 120 cm x 1,03 cm / 18" x 47" 100214606 G270
PERFIL BOTTEGA ACERO*
1,5 cm x 45 cm / 2/3" x 18" 100217891 G92
Butech: Colorstuk Rapid Manhattan 100236464



SPIGA BOTTEGA ACERO
45 cm x 120 cm x 0,9 cm / 18" x 47" 100214812 G274
Butech: Colorstuk Rapid Manhattan 100236464

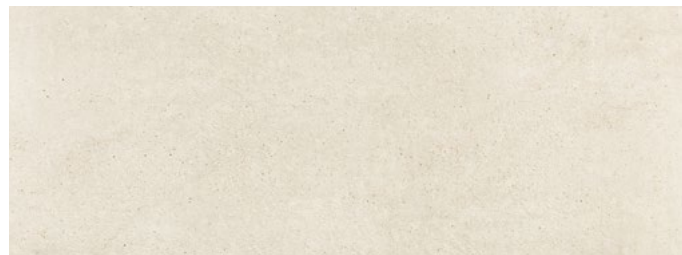

BOTTEGA CALIZA
45 cm x 120 cm x 1,03 cm / 18" x 47" 100214661 G270
33,3 cm x 100 cm x 0,9 cm / 13" x 40" 100291720 G261
PERFIL BOTTEGA CALIZA*
1,5 cm x 45 cm / 2/3" x 18" 100219991 G92
1,5 cm x 33,3 cm / 2/3" x 13" 100293492 G77
Butech: Colorstuk Rapid Gris 100236834
Butech: Colorstuk Rapid Perla 100275760

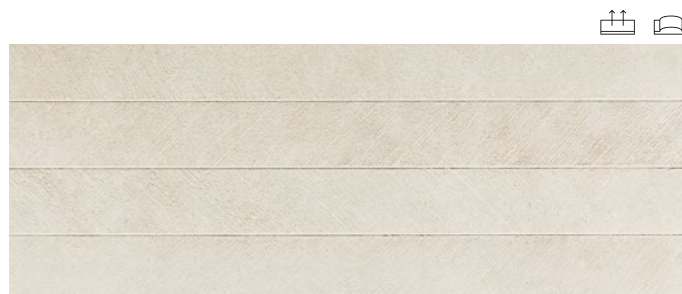

SPIGA BOTTEGA CALIZA
45 cm x 120 cm x 0,9 cm / 18" x 47" 100214820 G274
Butech: Colorstuk Rapid Gris 100236834
Butech: Colorstuk Rapid Perla 100275760

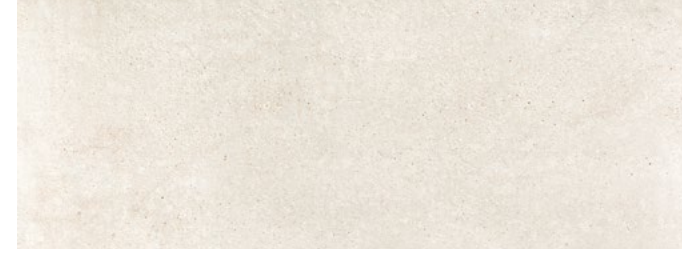

BOTTEGA WHITE
45 cm x 120 cm x 1,03 cm / 18" x 47" 100239817 G270
PERFIL BOTTEGA WHITE*
1,5 cm x 45 cm / 2/3" x 18" 100242234 G92
Butech: Colorstuk Rapid Perla 100275760

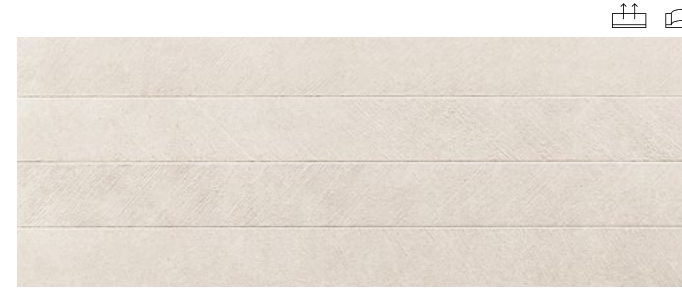

SPIGA BOTTEGA WHITE
45 cm x 120 cm x 0,9 cm / 18" x 47" 100245337 G274
Butech: Colorstuk Rapid Perla 100275760



MARBELLA BLUE
45 cm x 120 cm x 1,04 cm / 18" x 47" 100214642 G274
Butech: Colorstuk Rapid Manhattan 100236464

MARBELLA ESTÁ FORMADA POR 3 DECORADOS DISTINTOS ALEATORIOS.
MARBELLA IS MADE IN 3 DIFFERENT RANDOM PATTERNS.



MARBELLA STONE
45 cm x 120 cm x 1,04 cm / 18" x 47" 100214548 G274
33,3 cm x 100 cm x 0,93 cm / 13" x 40" 100292654 G271
Butech: Colorstuk Rapid Gris 100236834

MARBELLA ESTÁ FORMADA POR 3 DECORADOS DISTINTOS ALEATORIOS.
MARBELLA IS MADE IN 3 DIFFERENT RANDOM PATTERNS.

***Perfil**

CONSULTAR DISPONIBILIDAD PARA OTROS FORMATOS.
CHECK AVAILABILITY FOR OTHER SIZES.

EMBALAJE

PACKING

MODELO / MODEL	PZ	M2	KG	CJ	M2	KG	BUTECH
45 x 120	3	1,62	26	40	64,80	1041	Fr-one n / One-flex Prem.
Spiga	3	1,62	28	40	64,80	1118	Fr-one n / One-flex Prem.
Perfil 1,5 x 45	20	0,27	4	56	15,12	204	

Valores aproximados. Approximated values.

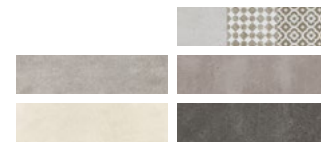

PAVIMENTO COMBINABLE: SERIE BOTTEGA 59,6 CM X 59,6 CM / 24" X 24"
FLOOR TILES COMBINATIONS: BOTTEGA SERIE 59,6 CM X 59,6 CM / 24" X 24"

PG. 238 - 243

***Perfil**

CONSULTAR DISPONIBILIDAD PARA OTROS FORMATOS.
CHECK AVAILABILITY FOR OTHER SIZES.

EMBALAJE

PACKING

MODELO / MODEL	PZ	M2	KG	CJ	M2	KG	BUTECH
45 x 120	3	1,62	26	40	64,80	1041	Fr-one n / One-flex Prem.
33,3 x 100	5	1,66	26	44	73,28	1156	Fr-one n / One-flex Prem.
Spiga + Marbella	3	1,62	28	40	64,80	1118	
Perfil 1,5 x 45	20	0,27	4	56	15,12	204	
Perfil 1,5 x 33,3	30	0,30	4	42	12,59	156	

Valores aproximados. Approximated values.



PAVIMENTO COMBINABLE: SERIE BOTTEGA 59,6 CM X 59,6 CM / 24" X 24"
FLOOR TILES COMBINATIONS: BOTTEGA SERIE 59,6 CM X 59,6 CM / 24" X 24"

PG. 238 - 243

026
027



Marbella Stone 45 cm x 120 cm



Bottega Acero 45 cm x 120 cm



Harlem Caliza 33,3 cm x 100 cm
Harlem Caliza 59,6 cm x 59,6 cm
Deco Harlem Caliza 59,6 cm x 59,6 cm

WALL TILE
cemento / concrete

Harlem

Revestimiento Monoporosa Rectificado / Rectified Wall Tiles



HARLEM CALIZA
33,3 cm x 100 cm x 0,9 cm / 13" x 40" 100291729 G261

PERFIL HARLEM CALIZA*
1,5 cm x 33,3 cm / 2/3" x 13" 100293485 G77

Butech: Colorstuk Rapid Marfil 100236794

***Perfil**
CONSULTAR DISPONIBILIDAD PARA OTROS FORMATOS.
CHECK AVAILABILITY FOR OTHER SIZES.

EMBALAJE
PACKING



MODELO / MODEL	PZ	M2	KG	CJ	M2	KG	BUTECH
33,3 x 100	5	1,66	27	44	73,28	1185	Fr-one n / One-flex Prem.
Perfil 1,5 x 33,3	30	0,30	4	42	12,59	156	

Valores aproximados. Approximated values.



PAVIMENTO COMBINABLE: SERIE HARLEM 59,6 CM X 59,6 CM / 24" X 24"
FLOOR TILES COMBINATIONS: HARLEM SERIE 59,6 CM X 59,6 CM / 24" X 24"



Metropolitan Silver 45 cm x 120 cm
 Metropolitan Silver 80 cm x 80 cm

WALL TILE
cemento / concrete

Metropolitan

Revestimiento Monoporosa Rectificado / Rectified Wall Tiles



METROPOLITAN ANTRACITA

45 cm x 120 cm x 1,05 cm / 18" x 47" 100190780 G270

PERFIL METROPOLITAN ANTRACITA*

1,5 cm x 45 cm / 2/3" x 18" 100295427 G92

Butech: Colorstuk Rapid Manhattan 100236464



METROPOLITAN CALIZA

45 cm x 120 cm x 1,05 cm / 18" x 47" 100190783 G270

PERFIL METROPOLITAN CALIZA*

1,5 cm x 45 cm / 2/3" x 18" 100282325 G92

Butech: Colorstuk Rapid Beige 100236808



METROPOLITAN SILVER

45 cm x 120 cm x 1,05 cm / 18" x 47" 100190818 G270

PERFIL METROPOLITAN SILVER*

1,5 cm x 45 cm / 2/3" x 18" 100295454 G92

Butech: Colorstuk Rapid Gris 100236834

***Perfil**

CONSULTAR DISPONIBILIDAD PARA OTROS FORMATOS.
CHECK AVAILABILITY FOR OTHER SIZES.

EMBALAJE
PACKING

MODELO / MODEL	PZ	M2	KG	CJ	M2	KG	BUTECH
45 x 120	3	1,62	28	40	64,80	1126	Fr-one n / One-flex Prem.
Perfil 1,5 x 45	20	0,27	4	56	15,12	204	

Valores aproximados. Approximated values.



PAVIMENTO COMBINABLE: SERIE METROPOLITAN 59,6 CM X 59,6 CM / 24" X 24"
FLOOR TILES COMBINATIONS: METROPOLITAN SERIE 59,6 CM X 59,6 CM / 24" X 24"

032
033



WALL TILE
piedra / stone

Metropolitan Nature

Revestimiento Monoporosa Rectificado / Rectified Wall Tiles

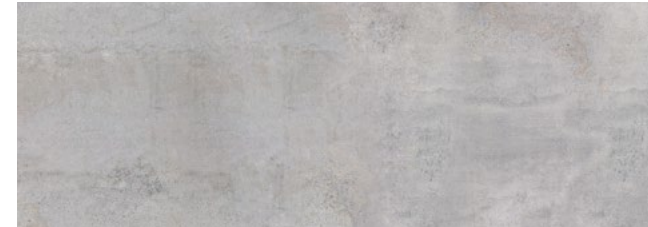

METROPOLITAN NATURE ANTRACITA

33,3 cm x 100 cm x 0,92 cm / 13" x 40" 100294486 G261

PERFIL METROPOLITAN NATURE ANTRACITA*

1,5 cm x 33,3 cm / 2/3" x 13" 100295442 G77

Butech: Colorstuk Rapid Mahattan 100236464

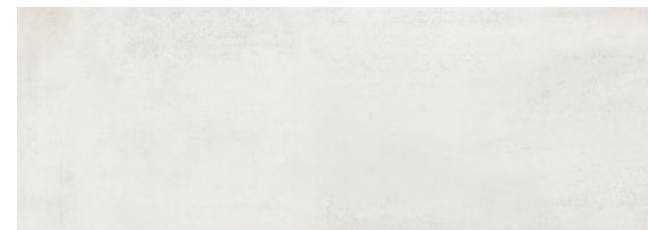

METROPOLITAN NATURE CALIZA

33,3 cm x 100 cm x 0,92 cm / 13" x 40" 100294468 G261

PERFIL METROPOLITAN NATURE CALIZA*

1,5 cm x 33,3 cm / 2/3" x 13" 100295471 G77

Butech: Colorstuk Rapid Blanco 100236463

Metropolitan Nature Antracita 33,3 cm x 100 cm
Metropolitan Nature Antracita 59,6 cm x 59,6 cm

*Perfil

CONSULTAR DISPONIBILIDAD PARA OTROS FORMATOS.
CHECK AVAILABILITY FOR OTHER SIZES.

EMBALAJE PACKING



MODELO / MODEL	PZ	M2	KG	CJ	M2	KG	BUTECH
33,3 x 100	5	1,66	27	44	73,26	1183	Fr-one n / One-flex Prem.
Perfil 1,5 x 33,3	30	0,30	4	42	12,59	156	Fr-one n / One-flex Prem.

Valores aproximados. Approximated values.



PAVIMENTO COMBINABLE: SERIE METROPOLITAN / METROPOLITAN NAT. 59,6 CM X 59,6 CM / 24" X 24"
FLOOR TILES COMBINATIONS: METROPOLITAN / METROPOLITAN NAT. SERIE 59,6 CM X 59,6 CM / 24" X 24"

Nantes

Mosaico Nantes + Bombay Nantes

Revestimiento Monoporosa Rectificado / Rectified Wall Tiles



NANTES ARENA

45 cm x 120 cm x 1 cm / 18" x 47" 100239872 G270

PERFIL NANTES ARENA*

1,5 cm x 45 cm / 5/8" x 18" 100240902 G92

Butech: Colorstuk Rapid Beige 100236808



MOSAICO NANTES ARENA

45 cm x 120 cm x 1,2 cm / 18" x 47" 100239855 G274

Butech: Colorstuk Rapid Beige 100236808



BOMBAY NANTES

45 cm x 120 cm x 1,03 cm / 18" x 47" 100240045 G274

Butech: Colorstuk Rapid Manhattan 100236464

BOMBAY NANTES ESTÁ FORMADA POR 3 DECORADOS DISTINTOS ALEATORIOS.
BOMBAY NANTES IS MADE IN 3 DIFFERENT RANDOM PATTERNS.

*Perfil

CONSULTAR DISPONIBILIDAD PARA OTROS FORMATOS.
CHECK AVAILABILITY FOR OTHER SIZES.

EMBALAJE PACKING

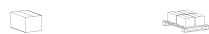

MODELO / MODEL	PZ	M2	KG	CJ	M2	KG	BUTECH
45 x 120	3	1,62	27	40	64,80	1063	Fr-one n / One-flex Prem.
Mosaico	3	1,62	25	40	64,80	1002	Fr-one n / One-flex Prem.
Bombay	3	1,62	27	40	64,80	1101	Fr-one n / One-flex Prem.
Perfil 1,5 x 45	20	0,27	4	56	15,12	204	

Valores aproximados. Approximated values.

PAVIMENTO COMBINABLE: SERIE NANTES 59,6 CM X 59,6 CM / 24" X 24"
FLOOR TILES COMBINATIONS: NANTES SERIE 59,6 CM X 59,6 CM / 24" X 24"

[PG. 252 - 253](#)



WALL TILE
cemento / concrete

Nantes

Mosaico Nantes + Bombay Nantes

Revestimiento Monoporosa Rectificado / Rectified Wall Tiles

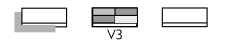

NANTES CALIZA

45 cm x 120 cm x 1 cm / 18" x 47" 100239844 G270

PERFIL NANTES CALIZA*

1,5 cm x 45 cm / 5/8" x 18" 100240923 G92

Butech: Colorstuk Especial Nacané 100238235



MOSAICO NANTES CALIZA

45 cm x 120 cm x 1,2 cm / 18" x 47" 100239861 G274

Butech: Colorstuk Especial Nacané 100238235



BOMBAY NANTES

45 cm x 120 cm x 1,03 cm / 18" x 47" 100240045 G274

Butech: Colorstuk Rapid Manhattan 100236464

BOMBAY NANTES ESTÁ FORMADA POR 3 DECORADOS DISTINTOS ALEATORIOS.
BOMBAY NANTES IS MADE IN 3 DIFFERENT RANDOM PATTERNS.

*Perfil

CONSULTAR DISPONIBILIDAD PARA OTROS FORMATOS.
CHECK AVAILABILITY FOR OTHER SIZES.

EMBALAJE PACKING



MODELO / MODEL	PZ	M2	KG	CJ	M2	KG	BUTECH
45 x 120	3	1,62	27	40	64,80	1063	Fr-one n / One-flex Prem.
Mosaico	3	1,62	25	40	64,80	1002	Fr-one n / One-flex Prem.
Bombay	3	1,62	27	40	64,80	1101	Fr-one n / One-flex Prem.
Perfil 1,5 x 45	20	0,27	4	56	15,12	204	

Valores aproximados. Approximated values.

PAVIMENTO COMBINABLE: SERIE NANTES 59,6 CM X 59,6 CM / 24" X 24"
FLOOR TILES COMBINATIONS: NANTES SERIE 59,6 CM X 59,6 CM / 24" X 24"

[PG. 252 - 253](#)

036
037



Nantes Caliza 45 cm x 120 cm
Bombay Nantes 45 cm x 120 cm

Nantes Arena 45 cm x 120 cm



WALL TILE

Newport

Hawi + Old

Revestimiento Monoporosa Rectificado / Rectified Wall Tiles



NEWPORT BEIGE

33,3 cm x 100 cm x 0,92 cm / 13" x 40" 100295119 G271

PERFIL NEWPORT BEIGE*

1,5 cm x 33,3 cm / 2/3" x 13" 100295443 G77

Butech: Colorstuk Rapid Marfil 100236794

NEWPORT DARK GRAY

33,3 cm x 100 cm x 0,92 cm / 13" x 40" 100295180 G271

PERFIL NEWPORT DARK GRAY*

1,5 cm x 33,3 cm / 2/3" x 13" 100212914 G77

Butech: Colorstuk Rapid Antracita 100236481

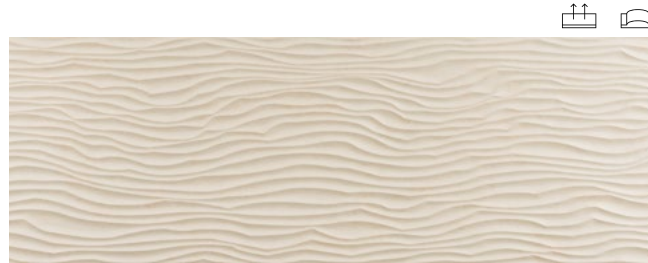

HAWI BEIGE

33,3 cm x 100 cm x 1,2 cm / 13" x 40" 100294975 G271

Butech: Colorstuk Rapid Marfil 100236794

HAWI DARK GRAY

33,3 cm x 100 cm x 1,2 cm / 13" x 40" 100294977 G271

Butech: Colorstuk Rapid Antracita 100236481

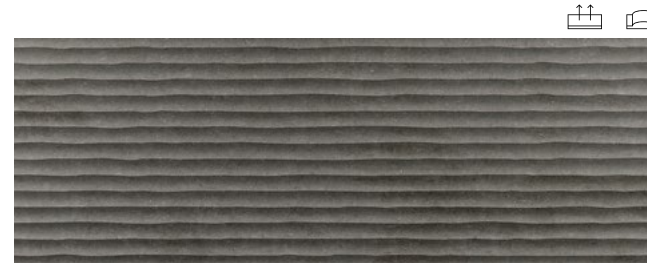

OLD BEIGE

33,3 cm x 100 cm x 1,2 cm / 13" x 40" 100294987 G271

Butech: Colorstuk Rapid Marfil 100236794

OLD DARK GRAY

33,3 cm x 100 cm x 1,2 cm / 13" x 40" 100295111 G271

Butech: Colorstuk Rapid Antracita 100236481

*Perfil

CONSULTAR DISPONIBILIDAD PARA OTROS FORMATOS.
CHECK AVAILABILITY FOR OTHER SIZES.

EMBALAJE PACKING



MODELO / MODEL	PZ	M2	KG	CJ	M2	KG	BUTECH
33,3 x 100	5	1,66	26	44	73,26	1150	Fr-one n / One-flex Prem.
Hawi	4	1,33	25	44	58,60	1099	Fr-one n / One-flex Prem.
Old	4	1,33	25	44	58,60	1106	Fr-one n / One-flex Prem.
Perfil 1,5 x 33,3	30	0,30	4	42	12,58	156	

PAVIMENTO COMBINABLE: SERIE NEWPORT 59,6 CM X 59,6 CM / 24" X 24"
FLOOR TILES COMBINATIONS: NEWPORT SERIE 59,6 CM X 59,6 CM / 24" X 24"

PG. 254 - 257

Valores aproximados. Approximated values.



WALL TILE
cemento / concrete

Newport

Hawi + Old

Revestimiento Monoporosa Rectificado / Rectified Wall Tiles

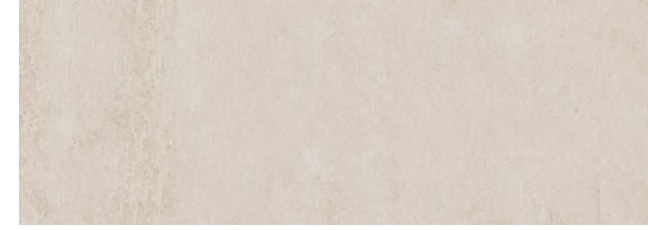

NEWPORT NATURAL

33,3 cm x 100 cm x 0,92 cm / 13" x 40" 100295190 G271

PERFIL NEWPORT NATURAL*

1,5 cm x 33,3 cm / 2/3" x 13" 100254171 G77

Butech: Colorstuk Rapid Gris 100236834

NEWPORT WHITE

33,3 cm x 100 cm x 0,92 cm / 13" x 40" 100295165 G271

PERFIL NEWPORT WHITE*

1,5 cm x 33,3 cm / 2/3" x 13" 100281348 G77

Butech: Colorstuk Especial White 100238236



HAWI NATURAL

33,3 cm x 100 cm x 1,2 cm / 13" x 40" 100295027 G271

Butech: Colorstuk Rapid Gris 100236834

HAWI WHITE

33,3 cm x 100 cm x 1,2 cm / 13" x 40" 100295016 G271

Butech: Colorstuk Rapid Blanco 100236463

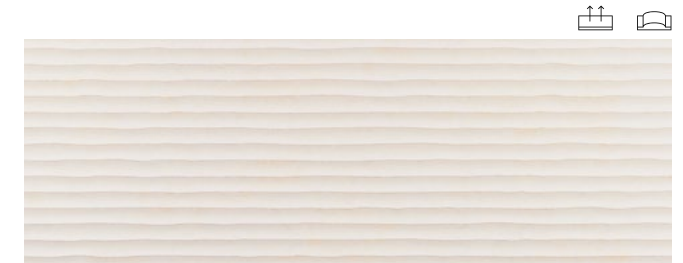

OLD NATURAL

33,3 cm x 100 cm x 1,2 cm / 13" x 40" 100294988 G271

Butech: Colorstuk Rapid Gris 100236834

OLD WHITE

33,3 cm x 100 cm x 1,2 cm / 13" x 40" 100295018 G271

Butech: Colorstuk Rapid Blanco 100236463

*Perfil

CONSULTAR DISPONIBILIDAD PARA OTROS FORMATOS.
CHECK AVAILABILITY FOR OTHER SIZES.

EMBALAJE PACKING



MODELO / MODEL	PZ	M2	KG	CJ	M2	KG	BUTECH
33,3 x 100	5	1,66	26	44	73,26	1150	Fr-one n / One-flex Prem.
Hawi	4	1,33	25	44	58,60	1099	Fr-one n / One-flex Prem.
Old	4	1,33	25	44	58,60	1106	Fr-one n / One-flex Prem.
Perfil 1,5 x 33,3	30	0,30	4	42	12,58	156	

PAVIMENTO COMBINABLE: SERIE NEWPORT 59,6 CM X 59,6 CM / 24" X 24"
FLOOR TILES COMBINATIONS: NEWPORT SERIE 59,6 CM X 59,6 CM / 24" X 24"

PG. 254 - 257

Valores aproximados. Approximated values.

040
041



Hawi Dark Gray 33,3 cm x 100 cm



Newport White 33,3 cm x 100 cm
Old White 33,3 cm x 100 cm
Newport White 59,6 cm x 59,6 cm

WALL TILE



Newport Beige Nature 33,3 cm x 100 cm
Newport Beige 59,6 cm x 59,6 cm

WALL TILE
cemento / concrete

Newport Nature

Revestimiento Monoporosa Rectificado / Rectified Wall Tiles

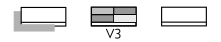

NEWPORT BEIGE NATURE

33,3 cm x 100 cm x 0,92 cm / 13" x 40" 100295149 G261

PERFIL NEWPORT BEIGE NATURE*

1,5 cm x 33,3 cm / 2/3" x 13" 100295450 G77

Butech: Colorstuk Rapid Gris 100236834

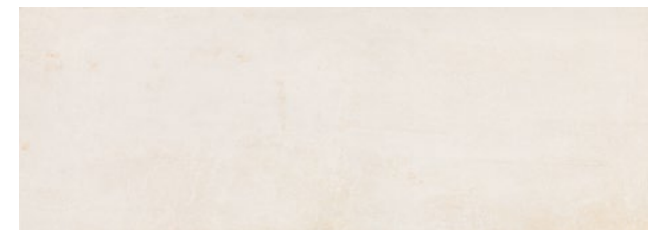

NEWPORT WHITE NATURE

33,3 cm x 100 cm x 0,92 cm / 13" x 40" 100295164 G261

PERFIL NEWPORT WHITE NATURE*

1,5 cm x 33,3 cm / 2/3" x 13" 100244333 G77

Butech: Colorstuk Especial White 100238236

*Perfil

CONSULTAR DISPONIBILIDAD PARA OTROS FORMATOS.
CHECK AVAILABILITY FOR OTHER SIZES.

EMBALAJE PACKING

MODELO / MODEL	PZ	M2	KG	CJ	M2	KG	BUTECH
33,3 x 100	5	1,66	27	44	73,26	1176	Fr-one n / One-flex Prem.
Perfil 1,5 x 33,3	30	0,30	4	42	12,59	156	

Valores aproximados. Approximated values.



PAVIMENTO COMBINABLE: SERIE NEWPORT 59,6 CM X 59,6 CM / 24" X 24"
FLOOR TILES COMBINATIONS: NEWPORT SERIE 59,6 CM X 59,6 CM / 24" X 24"

044
045



WALL TILE
cemento / concrete

Park

Park Lineal + Antique

Revestimiento Monoporosa Rectificado / Rectified Wall Tiles



PARK ACERO

33,3 cm x 100 cm x 0,92 cm / 13" x 40" 100292700 G261

PERFIL PARK ACERO*

1,5 cm x 33,3 cm / 2/3" x 13" 100293531 G77

Butech: Colorstuk Rapid Manhattan 100236464



PARK LINEAL ACERO

33,3 cm x 100 cm x 0,92 cm / 13" x 40" 100291830 G271

Butech: Colorstuk Rapid Manhattan 100236464



ANTIQUE BLUE

33,3 cm x 100 cm x 0,92 cm / 13" x 40" 100291171 G271

Butech: Colorstuk Rapid Cemento 100236449

ANTIQUE ESTÁ FORMADA POR 4 DECORADOS DISTINTOS ALEATORIOS.
ANTIQUE IS MADE IN 4 DIFFERENT RANDOM PATTERNS.



ANTIQUE GREY

33,3 cm x 100 cm x 0,92 cm / 13" x 40" 100291172 G271

Butech: Colorstuk Rapid Cemento 100236449

ANTIQUE ESTÁ FORMADA POR 4 DECORADOS DISTINTOS ALEATORIOS.
ANTIQUE IS MADE IN 4 DIFFERENT RANDOM PATTERNS.

*Perfil

CONSULTAR DISPONIBILIDAD PARA OTROS FORMATOS.
CHECK AVAILABILITY FOR OTHER SIZES.

EMBALAJE
PACKING



MODELO / MODEL	PZ	M2	KG	CJ	M2	KG	BUTECH
33,3 x 100	5	1,66	27	44	73,26	1178	Fr-one n / One-flex Prem.
Park Lineal	5	1,66	27	44	73,26	1178	Fr-one n / One-flex Prem.
Antique	5	1,66	25	44	73,26	1116	Fr-one n / One-flex Prem.
Perfil 1,5 x 45	30	0,30	4	42	12,58	156	

Valores aproximados. Approximated values.

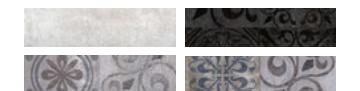

PAVIMENTO COMBINABLE: SERIE PARK 59,6 CM X 59,6 CM / 24" X 24"
FLOOR TILES COMBINATIONS: PARK SERIE 59,6 CM X 59,6 CM / 24" X 24"

PG. 258 - 259

Park Acero 33,3 cm x 100 cm
Park Lineal Acero 33,3 cm x 100 cm
Park Acero 59,6 cm x 59,6 cm

WALL TILE

Revestimiento Monoporosa Rectificado / Rectified Wall Tiles



Toscana Caliza 45 cm x 120 cm
Manhattan Maple 29,4 cm x 180 cm / 19,3 cm x 180 cm



TOSCANA CALIZA

45 cm x 120 cm x 1 cm / 18" x 47" 100190013 G270

PERFIL TOSCANA CALIZA*

1,5 cm x 45 cm / 2/3" x 18" 100190919 G92

Butech: Colorstuk Rapid Beige 100236808

***Perfil**

CONSULTAR DISPONIBILIDAD PARA OTROS FORMATOS.
CHECK AVAILABILITY FOR OTHER SIZES.

EMBALAJE
PACKING



MODELO / MODEL	PZ	M2	KG	CJ	M2	KG	BUTECH
45 x 120	3	1,62	27	40	64,80	1067	Fr-one n / One-flex Prem.
Perfil 1,5 x 45	20	0,27	4	56	15,12	204	

Valores aproximados. Approximated values.

PAVIMENTO COMBINABLE: SERIE TOSCANA 59,6 CM X 59,6 CM / 24" X 24"
FLOOR TILES COMBINATIONS: TOSCANA SERIE 59,6 CM X 59,6 CM / 24" X 24"

Urban Nature

Cubik Urban Nature + Limit Urban Nature

Revestimiento Monoporosa Rectificado / Rectified Wall Tiles



URBAN ACERO NATURE

31,6 cm x 90 cm x 0,9 cm / 12" x 35" 100294585 G261

PERFIL URBAN ACERO NATURE*

1,5 cm x 31,6 cm / 2/3" x 12" 100296520 G77

Butech: Colorstuk Rapid Manhattan 100236464

URBAN BLACK NATURE

31,6 cm x 90 cm x 0,9 cm / 12" x 35" 100294586 G261

PERFIL URBAN BLACK NATURE*

1,5 cm x 31,6 cm / 2/3" x 12" 100296391 G77

Butech: Colorstuk Rapid Antracita 100236481



CUBIK URBAN ACERO NATURE

31,6 cm x 90 cm x 0,9 cm / 12" x 35" 100294654 G271

Butech: Colorstuk Rapid Manhattan 100236464

CUBIK URBAN BLACK NATURE

31,6 cm x 90 cm x 0,9 cm / 12" x 35" 100294636 G271

Butech: Colorstuk Rapid Antracita 100236481



LIMIT URBAN ACERO NATURE

31,6 cm x 90 cm x 0,9 cm / 12" x 35" 100294549 G271

Butech: Colorstuk Rapid Manhattan 100236464

LIMIT URBAN BLACK NATURE

31,6 cm x 90 cm x 0,9 cm / 12" x 35" 100294566 G271

Butech: Colorstuk Rapid Antracita 100236481



WALL TILE
cemento / concrete

Urban Nature

Cubik Urban Nature + Limit Urban Nature

Revestimiento Monoporosa Rectificado / Rectified Wall Tiles



URBAN CALIZA NATURE

31,6 cm x 90 cm x 0,9 cm / 12" x 35" 100294576 G261

PERFIL URBAN CALIZA NATURE*

1,5 cm x 31,6 cm / 2/3" x 12" 100296386 G77

Butech: Colorstuk Rapid Gris 100236834

URBAN NATURAL NATURE

31,6 cm x 90 cm x 0,9 cm / 12" x 35" 100294607 G261

PERFIL URBAN NATURAL NATURE*

1,5 cm x 31,6 cm / 2/3" x 12" 100296366 G77

Butech: Colorstuk Rapid Gris 100236834



CUBIK URBAN CALIZA NATURE

31,6 cm x 90 cm x 0,9 cm / 12" x 35" 100294671 G271

Butech: Colorstuk Rapid Gris 100236834

CUBIK URBAN NATURAL NATURE

31,6 cm x 90 cm x 0,9 cm / 12" x 35" 100294582 G271

Butech: Colorstuk Rapid Gris 100236834



LIMIT URBAN CALIZA NATURE

31,6 cm x 90 cm x 0,9 cm / 12" x 35" 100294584 G271

Butech: Colorstuk Rapid Gris 100236834

LIMIT URBAN NATURAL NATURE

31,6 cm x 90 cm x 0,9 cm / 12" x 35" 100294592 G271

Butech: Colorstuk Rapid Gris 100236834

*Perfil

CONSULTAR DISPONIBILIDAD PARA OTROS FORMATOS.
CHECK AVAILABILITY FOR OTHER SIZES.

EMBALAJE PACKING



MODELO / MODEL	PZ	M2	KG	CJ	M2	KG	BUTECH
31,6 cm x 90 cm	4	1,13	19	57	64,84	1067	Flexitec Pro / One-flex Pro
Cubik	3	0,85	14	68	58,31	944	Flexitec Pro / One-flex Pro
Limit	4	1,13	18	57	64,84	1005	Flexitec Pro / One-flex Pro
Perfil 1,5 x 31,6	30	0,28	4	42	11,94	161	

Valores aproximados. Approximated values.

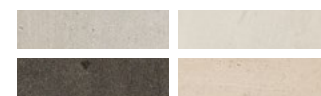

PAVIMENTO COMBINABLE: SERIE URBAN NATURE 59,6 CM X 59,6 CM / 24" X 24"
FLOOR TILES COMBINATIONS: URBAN NATURE SERIE 59,6 CM X 59,6 CM / 24" X 24"

PG. 262 - 265

*Perfil

CONSULTAR DISPONIBILIDAD PARA OTROS FORMATOS.
CHECK AVAILABILITY FOR OTHER SIZES.

EMBALAJE PACKING



MODELO / MODEL	PZ	M2	KG	CJ	M2	KG	BUTECH
31,6 cm x 90 cm	4	1,13	19	57	64,84	1067	Flexitec Pro / One-flex Pro
Cubik	3	0,85	14	68	58,31	944	Flexitec Pro / One-flex Pro
Limit	4	1,13	18	57	64,84	1005	Flexitec Pro / One-flex Pro
Perfil 1,5 x 31,6	30	0,28	4	42	11,94	161	

Valores aproximados. Approximated values.

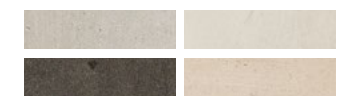

PAVIMENTO COMBINABLE: SERIE URBAN NATURE 59,6 CM X 59,6 CM / 24" X 24"
FLOOR TILES COMBINATIONS: URBAN NATURE SERIE 59,6 CM X 59,6 CM / 24" X 24"

PG. 262 - 265

Vela

Limit Vela

Revestimiento Monoporosa Rectificado / Rectified Wall Tiles



WALL TILE
cemento / concrete

Vela

Limit Vela

Revestimiento Monoporosa Rectificado / Rectified Wall Tiles

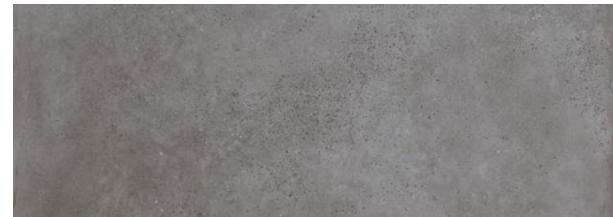
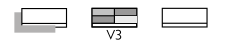

VELA BLACK
31,6 cm x 90 cm x 0,9 cm / 12" x 35" 100294589 G261
PERFIL VELA BLACK*
1,5 cm x 31,6 cm / 2/8" x 12" 100296387 G77
Butech: Colorstuk Rapid Antracita 100236481

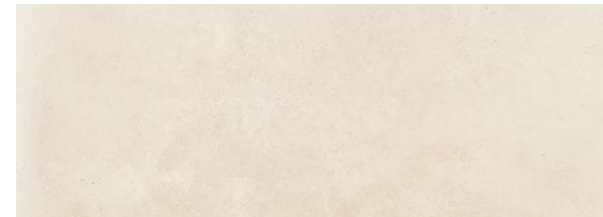

VELA NATURAL
31,6 cm x 90 cm x 0,9 cm / 12" x 35" 100294587 G261
PERFIL VELA NATURAL*
1,5 cm x 31,6 cm / 2/8" x 12" 100296368 G77
Butech: Colorstuk Rapid Gris 100236834



LIMIT VELA BLACK
31,6 cm x 90 cm x 0,9 cm / 12" x 35" 100294612 G271
Butech: Colorstuk Rapid Antracita 100236481



LIMIT VELA NATURAL
31,6 cm x 90 cm x 0,9 cm / 12" x 35" 100294594 G271
Butech: Colorstuk Rapid Gris 100236834

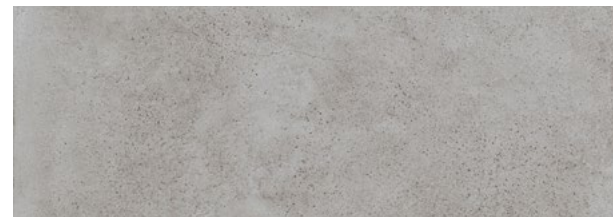

VELA GREY
31,6 cm x 90 cm x 0,9 cm / 12" x 35" 100294596 G261
PERFIL VELA GREY*
1,5 cm x 31,6 cm / 2/8" x 12" 100296317 G77
Butech: Colorstuk Rapid Manhattan 100236464

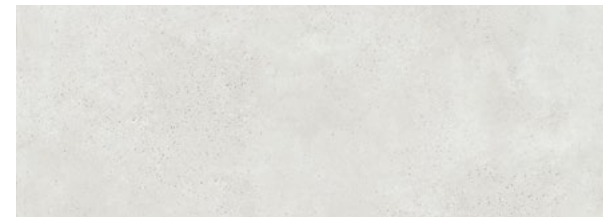

VELA SMOKED
31,6 cm x 90 cm x 0,9 cm / 12" x 35" 100294588 G261
PERFIL VELA SMOKED*
1,5 cm x 31,6 cm / 2/8" x 12" 100296420 G77
Butech: Colorstuk Rapid Gris 100236834



LIMIT VELA GREY
31,6 cm x 90 cm x 0,9 cm / 12" x 35" 100294568 G271
Butech: Colorstuk Rapid Manhattan 100236464



LIMIT VELA SMOKED
31,6 cm x 90 cm x 0,9 cm / 12" x 35" 100294621 G271
Butech: Colorstuk Rapid Gris 100236834

***Perfil**

CONSULTAR DISPONIBILIDAD PARA OTROS FORMATOS.
CHECK AVAILABILITY FOR OTHER SIZES.

EMBALAJE PACKING	PZ	M2	KG	CJ	M2	KG	BUTECH
31,6 x 90	4	1,14	18	57	64,84	1046	Flexitec Pro / One-flex Pro
Limit	4	1,14	17	57	64,84	987	Flexitec Pro / One-flex Pro
Perfil 1,5 x 45	30	0,28	4	42	11,94	161	

Valores aproximados. Approximated values.



PAVIMENTO COMBINABLE: SERIE VELA 59,6 CM X 59,6 CM / 24" X 24"
FLOOR TILES COMBINATIONS: VELA SERIE 59,6 CM X 59,6 CM / 24" X 24"

PG. 266 - 269

***Perfil**

CONSULTAR DISPONIBILIDAD PARA OTROS FORMATOS.
CHECK AVAILABILITY FOR OTHER SIZES.

EMBALAJE PACKING	PZ	M2	KG	CJ	M2	KG	BUTECH
31,6 x 90	4	1,14	18	57	64,84	1046	Flexitec Pro / One-flex Pro
Limit	4	1,14	17	57	64,84	987	Flexitec Pro / One-flex Pro
Perfil 1,5 x 45	30	0,28	4	42	11,94	161	

Valores aproximados. Approximated values.



PAVIMENTO COMBINABLE: SERIE VELA 59,6 CM X 59,6 CM / 24" X 24"
FLOOR TILES COMBINATIONS: VELA SERIE 59,6 CM X 59,6 CM / 24" X 24"

PG. 266 - 269

052
053



Berna Acero 45 cm x 120 cm
Stripe Berna Acero 45 cm x 120 cm
Berna Acero Perfil 1,5 cm x 45 cm

WALL TILE
piedra / stone

Berna

Stripe Berna

Revestimiento Monoporosa Rectificado / Rectified Wall Tiles

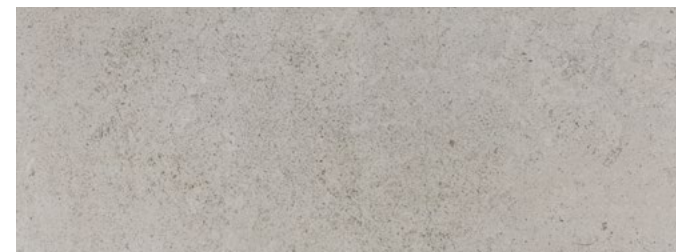

BERNA ACERO
45 cm x 120 cm x 1,02 cm / 18" x 47" 100245281 G270

PERFIL BERNA ACERO*
1,5 cm x 45 cm / 2/3" x 18" 100246472 G92
Butech: Colorstuk Rapid Manhattan 100236464



STRIPE BERNA ACERO
45 cm x 120 cm x 1,03 cm / 18" x 47" 100245260 G274
Butech: Colorstuk Rapid Manhattan 100236464

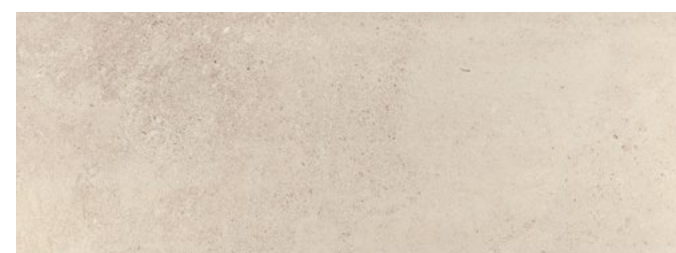

BERNA CALIZA
45 cm x 120 cm x 1,02 cm / 18" x 47" 100245273 G270

PERFIL BERNA CALIZA*
1,5 cm x 45 cm / 2/3" x 18" 100246473 G92
Butech: Colorstuk Rapid Beige 100236808



STRIPE BERNA CALIZA
45 cm x 120 cm x 1,03 cm / 18" x 47" 100245235 G274
Butech: Colorstuk Rapid Beige 100236808

***Perfil**

CONSULTAR DISPONIBILIDAD PARA OTROS FORMATOS.
CHECK AVAILABILITY FOR OTHER SIZES.

EMBALAJE
PACKING



MODELO / MODEL	PZ	M2	KG	CJ	M2	KG	BUTECH
45 x 120	3	1,62	26	40	64,80	1044	Fr-one n / One-flex Prem.
Stripe	3	1,62	28	40	64,80	1122	Fr-one n / One-flex Prem.
Perfil 1,5 x 45	20	0,27	4	56	15,12	204	

Valores aproximados. Approximated values.

PAVIMENTO COMBINABLE: SERIE BERNA 59,6 CM X 59,6 CM / 24" X 24"
FLOOR TILES COMBINATIONS: BERNA SERIE 59,6 CM X 59,6 CM / 24" X 24"

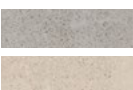

054
055



WALL TILE
piedra / stone

Boston

Deco Boston

Revestimiento Monoporosa Rectificado / Rectified Wall Tiles

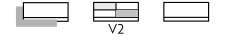

BOSTON TOPO

33,3 cm x 100 cm x 0,93 cm / 13" x 40" 100291685 G261

PERFIL BOSTON TOPO*

1,5 cm x 33,3 cm / 2/16" x 13" 100293482 G77

Butech: Colorstuk Rapid Gris 100236834



DECO BOSTON TOPO

33,3 cm x 100 cm x 1,13 cm / 13" x 40" 100291714 G271

Butech: Colorstuk Rapid Gris 100236834

Deco Boston Topo 33,3 cm x 100 cm

*Perfil

CONSULTAR DISPONIBILIDAD PARA OTROS FORMATOS.
CHECK AVAILABILITY FOR OTHER SIZES.

EMBALAJE PACKING



MODELO / MODEL	PZ	M2	KG	CJ	M2	KG	BUTECH
33,3 x 100	5	1,66	27	44	73,28	1192	Fr-one n / One-flex Prem.
Deco	4	1,33	24	44	58,60	1047	Fr-one n / One-flex Prem.
Perfil 1,5 x 33,3	30	0,30	4	42	12,58	156	

Valores aproximados. Approximated values.



PAVIMENTO COMBINABLE: SERIE BOSTON 40 CM X 80 CM / 16" X 32"
FLOOR TILES COMBINATIONS: BOSTON SERIE 40 CM X 80 CM / 16" X 32"



Spiga Bután 45 cm x 120 cm

WALL TILE
piedra / stone

Bután

Block Bután + Spiga Bután

Revestimiento Monoporosa Rectificado / Rectified Wall Tiles



BUTÁN BONE

45 cm x 120 cm x 1,02 cm / 18" x 47" 100280327 G270

PERFIL BUTÁN BONE*

1,5 cm x 45 cm / 2/3" x 18" 100281160 G92

Butech: Colorstuk Rapid Perla 100275760



BLOCK BUTÁN BONE

45 cm x 120 cm x 1,01 cm / 18" x 47" 100280341 G274

Butech: Colorstuk Especial Nacaré 100238235



SPIGA BUTÁN

45 cm x 120 cm x 1,04 cm / 18" x 47" 100280744 G274

Butech: Colorstuk Especial Nacaré 100238235

*Perfil

CONSULTAR DISPONIBILIDAD PARA OTROS FORMATOS.
CHECK AVAILABILITY FOR OTHER SIZES.

EMBALAJE
PACKING



MODELO / MODEL	PZ	M2	KG	CJ	M2	KG	BUTECH
45 x 120	3	1,62	26	40	64,80	1059	Fr-one n / One-flex Prem.
Block	3	1,62	29	40	64,80	1157	Fr-one n / One-flex Prem.
Spiga	3	1,62	27	40	64,80	1099	Fr-one n / One-flex Prem.
Perfil 1,5 x 45	20	0,27	4	56	15,12	204	

Valores aproximados. Approximated values.

PAVIMENTO COMBINABLE: SERIE BUTÁN 59,6 CM X 59,6 CM / 24" X 24"
FLOOR TILES COMBINATIONS: BUTÁN SERIE 59,6 CM X 59,6 CM / 24" X 24"

058
059



Croix Sand 33,3 cm x 100 cm
Dayton Sand 33,3 cm x 100 cm
Dayton Sand 59,6 cm x 59,6 cm

WALL TILE
piedra / stone

Dayton Croix

Revestimiento Monoporosa Rectificado / Rectified Wall Tiles

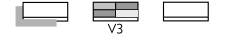

DAYTON SAND

33,3 cm x 100 cm x 0,92 cm / 13" x 40" 100295161 G271

PERFIL DAYTON SAND*

1,5 cm x 33,3 cm / 2/16" x 13" 100295453 G77

Butech: Colorstuk Rapid Beige 100236808



CROIX SAND

33,3 cm x 100 cm x 0,92 cm / 13" x 40" 100295113 G271

Butech: Colorstuk Rapid Beige 100236808

*Perfil

CONSULTAR DISPONIBILIDAD PARA OTROS FORMATOS.
CHECK AVAILABILITY FOR OTHER SIZES.

EMBALAJE PACKING



MODELO / MODEL	PZ	M2	KG	CJ	M2	KG	BUTECH
33,3 x 100	5	1,66	29	44	73,26	1267	Fr-one n / One-flex Prem.
Croix	5	1,66	28	44	73,26	1237	Fr-one n / One-flex Prem.
Perfil 1,5 x 33,3	30	0,30	4	42	12,59	156	

Valores aproximados. Approximated values.

PAVIMENTO COMBINABLE: SERIE DAYTON 59,6 CM X 59,6 CM / 24" X 24"
FLOOR TILES COMBINATIONS: DAYTON SERIE 59,6 CM X 59,6 CM / 24" X 24"

Dover

Belice + Dover Modern Line

Revestimiento Monoporosa Rectificado / Rectified Wall Tiles



WALL TILE
piedra / stone

Dover

Belice + Dover Modern Line + Dover Antique

Revestimiento Monoporosa Rectificado / Rectified Wall Tiles



DOVER ACERO

33,3 cm x 100 cm x 0,90 cm / 13" x 40" 100291805 G261

PERFIL DOVER ACERO*

1,5 cm x 33,3 cm / 2/3" x 13" 100293585 G77

Butech: Colorstuk Rapid Gris 100236834

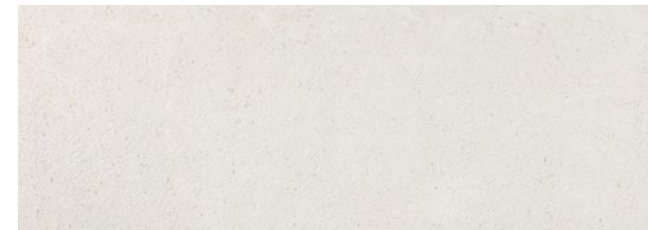

DOVER CALIZA

33,3 cm x 100 cm x 0,90 cm / 13" x 40" 100291808 G261

PERFIL DOVER CALIZA*

1,5 cm x 33,3 cm / 2/3" x 13" 100293651 G77

Butech: Colorstuk Rapid Gris 100236834



BELICE ACERO

33,3 cm x 100 cm x 0,91 cm / 13" x 40" 100291649 G271

Butech: Colorstuk Rapid Gris 100236834



BELICE CALIZA

33,3 cm x 100 cm x 0,91 cm / 13" x 40" 100291710 G271

Butech: Colorstuk Rapid Gris 100236834



DOVER MODERN LINE ACERO

33,3 cm x 100 cm x 1,14 cm / 13" x 40" 100291810 G271

Butech: Colorstuk Rapid Gris 100236834



DOVER MODERN LINE CALIZA

33,3 cm x 100 cm x 1,14 cm / 13" x 40" 100291807 G271

Butech: Colorstuk Rapid Gris 100236834

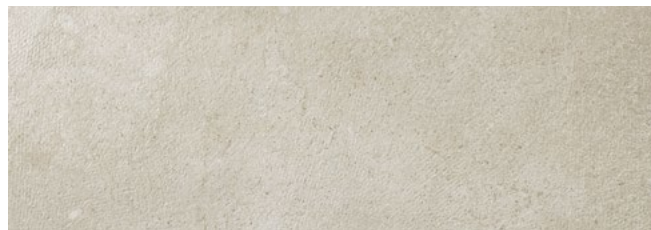

DOVER ARENA

33,3 cm x 100 cm x 0,90 cm / 13" x 40" 100291794 G261

PERFIL DOVER ARENA*

1,5 cm x 33,3 cm / 2/3" x 13" 100293588 G77

Butech: Colorstuk Rapid Gris 100236834



DOVER ANTIQUE

33,3 cm x 100 cm x 0,90 cm / 13" x 40" 100292687 G271

Butech: Colorstuk Rapid Cemento 100236449

SERIE DOVER ANTIQUE ESTÁ FORMADA POR 6 DECORADOS DISTINTOS ALEATORIOS.
DOVER ANTIQUE SERIE IS MADE IN 6 DIFFERENT RANDOM PATTERNS.

*Perfil

CONSULTAR DISPONIBILIDAD PARA OTROS FORMATOS.
CHECK AVAILABILITY FOR OTHER SIZES.

EMBALAJE PACKING



MODELO / MODEL	PZ	M2	KG	CJ	M2	KG	BUTECH
33,3 x 100	5	1,66	26	44	73,26	1156	Fr-one n / One-flex Prem.
Belice	5	1,66	25	44	73,26	1122	Fr-one n / One-flex Prem.
Dover Modern Line	4	1,33	25	44	58,60	1102	Fr-one n / One-flex Prem.
Dover Antique	5	1,66	26	44	73,26	1138	Fr-one n / One-flex Prem.
Perfil 1,5 x 33,3	30	0,30	4	42	12,59	156	

PAVIMENTO COMBINABLE: SERIE DOVER 59,6 CM X 59,6 CM / 24" X 24"
FLOOR TILES COMBINATIONS: DOVER SERIE 59,6 CM X 59,6 CM / 24" X 24"

PG. 286 - 287

Valores aproximados. Approximated values.

*Perfil

CONSULTAR DISPONIBILIDAD PARA OTROS FORMATOS.
CHECK AVAILABILITY FOR OTHER SIZES.

EMBALAJE PACKING



MODELO / MODEL	PZ	M2	KG	CJ	M2	KG	BUTECH
33,3 x 100	5	1,66	26	44	73,26	1156	Fr-one n / One-flex Prem.
Belice	5	1,66	25	44	73,26	1122	Fr-one n / One-flex Prem.
Dover Modern Line	4	1,33	25	44	58,60	1102	Fr-one n / One-flex Prem.
Dover Antique	5	1,66	26	44	73,26	1138	Fr-one n / One-flex Prem.
Perfil 1,5 x 33,3	30	0,30	4	42	12,59	156	

PAVIMENTO COMBINABLE: SERIE DOVER 59,6 CM X 59,6 CM / 24" X 24"
FLOOR TILES COMBINATIONS: DOVER SERIE 59,6 CM X 59,6 CM / 24" X 24"

PG. 286 - 287

Valores aproximados. Approximated values.

062
063



Dover Acero 33,3 cm x 100 cm
Dover Acero 59,6 cm x 59,6 cm



Dover Calliza 33,3 cm x 100 cm
Dover Antique 33,3 cm x 100 cm
Dover Calliza 59,6 cm x 59,6 cm
Dover Antique 59,6 cm x 59,6 cm

Durango

WALL TILE
piedra / stone

Revestimiento Monoporosa Rectificado / Rectified Wall Tiles



DURANGO ACERO

59,6 cm x 150 cm x 1,1 cm / 24" x 59" 100272816 G276

33,3 cm x 100 cm x 0,90 cm / 13" x 40" 100291815 G261

PERFIL DURANGO ACERO*

1,5 cm x 59,6 cm / 2/3" x 24" 100274438 G92

1,5 cm x 33,3 cm / 2/3" x 13" 100293636 G77

Butech: Colorstuk Rapid Gris 100236834



DURANGO BONE

59,6 cm x 150 cm x 1,1 cm / 24" x 59" 100272858 G276

33,3 cm x 100 cm x 0,90 cm / 13" x 40" 100291816 G261

PERFIL DURANGO BONE*

1,5 cm x 59,6 cm / 2/3" x 24" 100274490 G92

1,5 cm x 33,3 cm / 2/3" x 13" 100293642 G77

Butech: Colorstuk Rapid Perla 100275760

Butech: Colorstuk Rapid Marfil 100236794

Deco Durango + Mosaico Durango + Spiga Durango

Revestimiento Monoporosa Rectificado / Rectified Wall Tiles

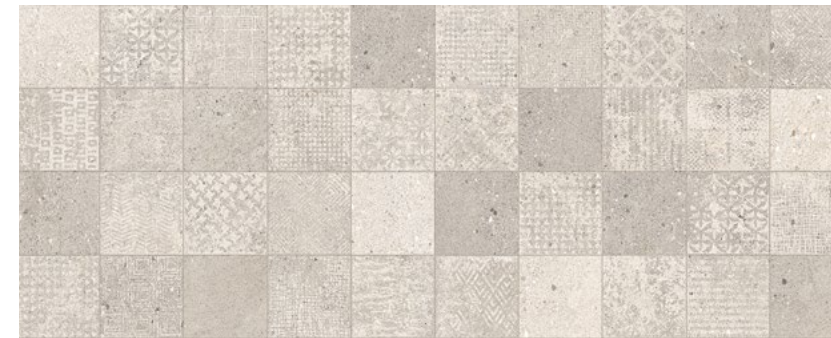

DECO DURANGO

59,6 cm x 150 cm x 1,1 cm / 24" x 59" 100272857 G278

Butech: Colorstuk Rapid Gris 100236834

DECO DURANGO ESTÁ FORMADA POR 3 DECORADOS DISTINTOS ALEATORIOS.
DECO DURANGO IS MADE IN 3 DIFFERENT RANDOM PATTERNS.

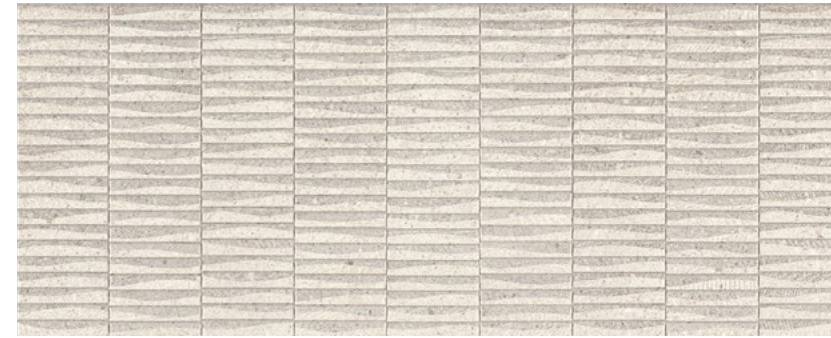

MOSAICO DURANGO

59,6 cm x 150 cm x 1,1 cm / 24" x 59" 100272817 G278

33,3 cm x 100 cm x 0,90 cm / 13" x 40" 100292053 G271

Butech: Colorstuk Rapid Gris 100236834



SPIGA DURANGO

59,6 cm x 150 cm x 1,1 cm / 24" x 59" 100272882 G278

33,3 cm x 100 cm x 0,90 cm / 13" x 40" 100291793 G271

Butech: Colorstuk Rapid Gris 100236834

Butech: Colorstuk Especial Nacar6 100238235

*Perfil

CONSULTAR DISPONIBILIDAD PARA OTROS FORMATOS.
CHECK AVAILABILITY FOR OTHER SIZES.

EMBALAJE PACKING



MODELO / MODEL	PZ	M2	KG	CJ	M2	KG	BUTECH
59,6 x 150	3	2,68	47	20	53,64	942	Fr-one n / One-flex Prem.
33,3 x 100	5	1,66	26	44	73,26	1153	Fr-one n / One-flex Prem.
Perfil 1,5 x 59,6	15	0,27	4	28	7,51	100	
Perfil 1,5 x 33,3	30	0,30	4	42	12,59	156	

Valores aproximados. Approximated values.

PAVIMENTO COMBINABLE: SERIE DURANGO 59,6 CM X 59,6 CM / 24" X 24"
FLOOR TILES COMBINATIONS: DURANGO SERIE 59,6 CM X 59,6 CM / 24" X 24"

PG. 288 - 289

*Perfil

CONSULTAR DISPONIBILIDAD PARA OTROS FORMATOS.
CHECK AVAILABILITY FOR OTHER SIZES.

EMBALAJE PACKING



MODELO / MODEL	PZ	M2	KG	CJ	M2	KG	BUTECH
Deco	3	2,68	47	18	48,27	848	Fr-one n / One-flex Prem.
Mosaico 59,6 x 150	3	2,68	47	18	48,27	848	Fr-one n / One-flex Prem.
Spiga 59,6 x 150	3	2,68	47	18	48,27	848	Fr-one n / One-flex Prem.
Mosaico 33,3 x 100	4	1,33	27	44	58,61	1069	Fr-one n / One-flex Prem.
Spiga 33,3 x 100	4	1,33	27	44	58,61	962	Fr-one n / One-flex Prem.

Valores aproximados. Approximated values.

PAVIMENTO COMBINABLE: SERIE DURANGO 59,6 CM X 59,6 CM / 24" X 24"
FLOOR TILES COMBINATIONS: DURANGO SERIE 59,6 CM X 59,6 CM / 24" X 24"

PG. 288 - 289

066
067



Durango Bone 59,6 cm x 150 cm



Durango Bone 59,6 cm x 150 cm
Mosaico Durango 59,6 cm x 150 cm
Durango Bone 120 cm x 120 cm

WALL TILE

Hannover

WALL TILE
piedra / stone

Revestimiento Monoporosa Rectificado / Rectified Wall Tiles



NEW



HANNOVER BONE

59,6 cm x 150 cm x 1,1 cm / 24" x 59" 100304574 G276

PERFIL HANNOVER BONE*

1,5 cm x 59,6 cm / 2/8" x 24" 100314322 G92

Butech: Colonstuk Rapid Perla 100275760

NEW



HANNOVER SILVER

59,6 cm x 150 cm x 1,1 cm / 24" x 59" 100304593 G276

PERFIL HANNOVER SILVER*

1,5 cm x 59,6 cm / 2/8" x 24" 100314297 G92

Butech: Colonstuk Rapid Manhattan 100236464

NEW



HANNOVER TOPO

59,6 cm x 150 cm x 1,1 cm / 24" x 59" 100304568 G276

PERFIL HANNOVER TOPO*

1,5 cm x 59,6 cm / 2/8" x 24" 100314323 G92

Butech: Colonstuk Rapid Gris 100236834

***Perfil**

CONSULTAR DISPONIBILIDAD PARA OTROS FORMATOS.
CHECK AVAILABILITY FOR OTHER SIZES.

EMBALAJE
PACKING



MODELO / MODEL	PZ	M2	KG	CJ	M2	KG	BUTECH
59,6 x 150	3	2,68	47	20	53,64	942	Fr-one n / One-flex Prem.
Perfil 1,5 x 59,6	15	0,27	4	28	7,51	100	

Valores aproximados. Approximated values.



PAVIMENTO COMBINABLE: SERIE HANNOVER 59,6 CM X 59,6 CM / 24" X 24"
FLOOR TILES COMBINATIONS: HANNOVER SERIE 59,6 CM X 59,6 CM / 24" X 24"

PG. 290 - 293

Hannover

Deco Hannover + Listón Hannover

Revestimiento Monoporosa Rectificado / Rectified Wall Tiles



NEW



DECO HANNOVER

59,6 cm x 150 cm x 1,1 cm / 24" x 59" 100305932 G278

Butech: Colonstuk Rapid Manhattan 100236464

DECO HANNOVER ESTÁ FORMADA POR 3 DECORADOS DISTINTOS ALEATORIOS.
DECO HANNOVER IS MADE IN 3 DIFFERENT RANDOM PATTERNS.

NEW



LISTÓN HANNOVER BONE TOPO

59,6 cm x 150 cm x 1,1 cm / 24" x 59" 100304585 G278

Butech: Colonstuk Rapid Gris 100236834

NEW



LISTÓN HANNOVER SILVER

59,6 cm x 150 cm x 1,1 cm / 24" x 59" 100304577 G278

Butech: Colonstuk Rapid Manhattan 100236464

EMBALAJE
PACKING



MODELO / MODEL	PZ	M2	KG	CJ	M2	KG	BUTECH
Deco / Mosaico	3	2,68	47	18	48,28	848	Fr-one n / One-flex Prem.

Valores aproximados. Approximated values.



PAVIMENTO COMBINABLE: SERIE HANNOVER 59,6 CM X 59,6 CM / 24" X 24"
FLOOR TILES COMBINATIONS: HANNOVER SERIE 59,6 CM X 59,6 CM / 24" X 24"

PG. 290 - 293

070
071

Hannover Silver 59,6 cm x 150 cm
Liscio Hannover Silver 59,6 cm x 150 cm
Hannover Silver 120 cm x 120 cm



Deco Hannover 59,6 cm x 150 cm

WALL TILE

Image Deco Image

Revestimiento Monoporosa Rectificado / Rectified Wall Tiles



IMAGE CREAM

59,6 cm x 150 cm x 1,1 cm / 24" x 59" 100293246 G276

33,3 cm x 100 cm x 0,92 cm / 13" x 40" 100295155 G271

PERFIL IMAGE CREAM*

1,5 cm x 59,6 cm / 2/3" x 24" 100293491 G92

1,5 cm x 33,3 cm / 2/3" x 13" 100203917 G77

Butech: Colorstuk Rapid Beige 100236808



DECO IMAGE CREAM

33,3 cm x 100 cm x 1,2 cm / 13" x 40" 100294403 G271

Butech: Colorstuk Rapid Beige 100236808



IMAGE DARK

59,6 cm x 150 cm x 1,1 cm / 24" x 59" 100293238 G276

33,3 cm x 100 cm x 0,92 cm / 13" x 40" 100295170 G271

PERFIL IMAGE DARK*

1,5 cm x 59,6 cm / 2/3" x 24" 100293454 G92

1,5 cm x 33,3 cm / 2/3" x 13" 100203905 G77

Butech: Colorstuk Rapid Antracita 100236481



DECO IMAGE DARK

33,3 cm x 100 cm x 1,2 cm / 13" x 40" 100294303 G271

Butech: Colorstuk Rapid Antracita 100236481

*Perfil

CONSULTAR DISPONIBILIDAD PARA OTROS FORMATOS.
CHECK AVAILABILITY FOR OTHER SIZES.

EMBALAJE PACKING



MODELO / MODEL	PZ	M2	KG	CJ	M2	KG	BUTECH
59,6 x 150	3	2,68	47	20	53,64	942	Fr-one n / One-flex Prem.
33,3 x 100	5	1,66	26	44	73,26	1126	Fr-one n / One-flex Prem.
Deco	4	1,33	24	44	58,80	1057	Fr-one n / One-flex Prem.
Perfil 1,5 x 59,6	15	0,27	4	28	7,51	100	
Perfil 1,5 x 33,3	30	0,30	4	42	12,59	156	

Valores aproximados. Approximated values.

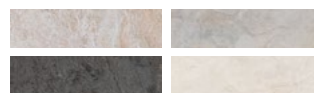

PAVIMENTO COMBINABLE: SERIE IMAGE 40 CM X 80 CM / 16" X 32"
FLOOR TILES COMBINATIONS: IMAGE SERIE 40 CM X 80 CM / 16" X 32"

PG. 294 - 295

Image Deco Image

Revestimiento Monoporosa Rectificado / Rectified Wall Tiles



IMAGE SILVER

59,6 cm x 150 cm x 1,1 cm / 24" x 59" 100293271 G276

33,3 cm x 100 cm x 0,92 cm / 13" x 40" 100295171 G271

PERFIL IMAGE SILVER*

1,5 cm x 59,6 cm / 2/3" x 24" 100293465 G92

1,5 cm x 33,3 cm / 2/3" x 13" 100203919 G77

Butech: Colorstuk Rapid Cemento 100236449



DECO IMAGE SILVER

33,3 cm x 100 cm x 1,2 cm / 13" x 40" 100294391 G271

Butech: Colorstuk Rapid Cemento 100236449



IMAGE WHITE

59,6 cm x 150 cm x 1,1 cm / 24" x 59" 100293209 G276

33,3 cm x 100 cm x 0,92 cm / 13" x 40" 100295162 G271

PERFIL IMAGE WHITE*

1,5 cm x 59,6 cm / 2/3" x 24" 100293530 G92

1,5 cm x 33,3 cm / 2/3" x 13" 100203906 G77

Butech: Colorstuk Especial White 100238236

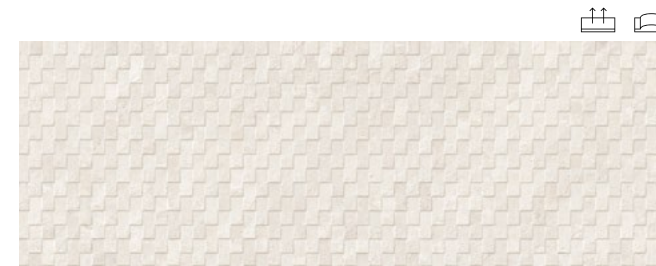

DECO IMAGE WHITE

33,3 cm x 100 cm x 1,2 cm / 13" x 40" 100294306 G271

Butech: Colorstuk Especial White 100238236

*Perfil

CONSULTAR DISPONIBILIDAD PARA OTROS FORMATOS.
CHECK AVAILABILITY FOR OTHER SIZES.

EMBALAJE PACKING



MODELO / MODEL	PZ	M2	KG	CJ	M2	KG	BUTECH
59,6 x 150	3	2,68	47	20	53,64	942	Fr-one n / One-flex Prem.
33,3 x 100	5	1,66	26	44	73,26	1126	Fr-one n / One-flex Prem.
Deco	4	1,33	24	44	58,80	1057	Fr-one n / One-flex Prem.
Perfil 1,5 x 59,6	15	0,27	4	28	7,51	100	
Perfil 1,5 x 33,3	30	0,30	4	42	12,59	156	

Valores aproximados. Approximated values.

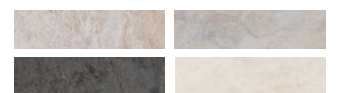

PAVIMENTO COMBINABLE: SERIE IMAGE 40 CM X 80 CM / 16" X 32"
FLOOR TILES COMBINATIONS: IMAGE SERIE 40 CM X 80 CM / 16" X 32"

PG. 294 - 295

074
075



Image Dark 59,6 cm x 150 cm
Manhattan Cognac 19,3 cm x 120 cm
Barcelona E 69,6 cm x 59,6 cm

WALL TILE

076
077



WALL TILE
piedra / stone

Karachi

Revestimiento Monoporosa Rectificado / Rectified Wall Tiles



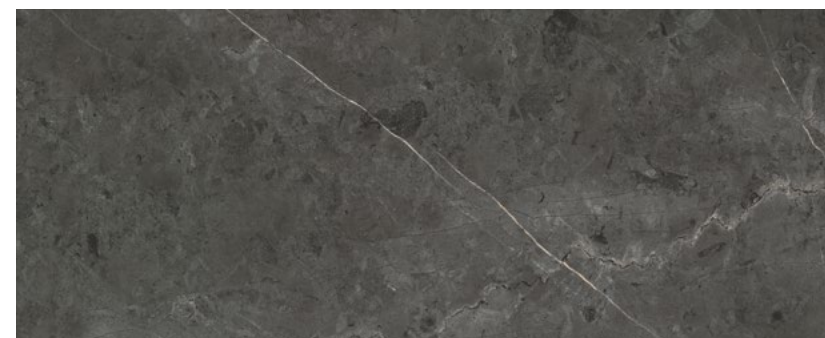

KARACHI ACERO
59,6 cm x 150 cm x 1,1 cm / 24" x 59" 100280880 G276
PERFIL KARACHI ACERO*
1,5 cm x 59,6 cm / 2,95" x 24" 100281170 G92
Butech: Colorstuk Rapid Cemento 100236449



KARACHI GREY
59,6 cm x 150 cm x 1,1 cm / 24" x 59" 100280817 G276
PERFIL KARACHI GREY*
1,5 cm x 59,6 cm / 2,95" x 24" 100281163 G92
Butech: Colorstuk Rapid Negro 100236475

Karachi/Acero 59,6 cm x 150 cm

***Perfil**
CONSULTAR DISPONIBILIDAD PARA OTROS FORMATOS.
CHECK AVAILABILITY FOR OTHER SIZES.

EMBALAJE PACKING					BUTECH	
	PZ	M2	KG	M2		KG
MODELO / MODEL						
59,6 x 150	3	2,68	47	20	53,64	942
Perfil 1,5 x 59,6	15	0,27	4	28	7,51	100

Valores aproximados. Approximated values.

WALL TILE

Revestimiento Monoporosa Rectificado / Rectified Wall Tiles



NEW



LUCERNA SILVER

45 cm x 120 cm x 1 cm / 18" x 47" 100314058 G270

PERFIL LUCERNA SILVER*

1,5 cm x 45 cm / 2/3" x 18" 100314300 G92

Butech: Colorstuk Rapid Manhattan 100236464

Lucerna Silver 45 cm x 120 cm

***Perfil**

CONSULTAR DISPONIBILIDAD PARA OTROS FORMATOS.
CHECK AVAILABILITY FOR OTHER SIZES.

**EMBALAJE
PACKING**

MODELO / MODEL	PZ	M2	KG	CJ	M2	KG	BUTECH
45 x 120	3	1,62	26	40	64,80	1054	Fr-one n / One-flex Prem.
Perfil 1,5 x 45	20	0,27	4	56	15,12	204	

Valores aproximados. Approximated values.

PAVIMENTO COMBINABLE: SERIE LUCERNA 59,6 CM X 59,6 CM / 24" X 24"
FLOOR TILES COMBINATIONS: LUCERNA SERIE 59,6 CM X 59,6 CM / 24" X 24"



Madagascar Blanco 33,3 cm x 100 cm
Ona Blanco 33,3 cm x 100 cm

WALL TILE
piedra / stone

Madagascar

Ona

Revestimiento Monoporosa Rectificado / Rectified Wall Tiles

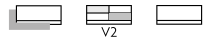

MADAGASCAR BLANCO

33,3 cm x 100 cm x 0,92 cm / 13" x 40" 100295136 G261

PERFIL MADAGASCAR BLANCO*

1,5 cm x 33,3 cm / 2/8" x 13" 100180149 G77

Butech: Colorstuk Rapid Blanco 100236463

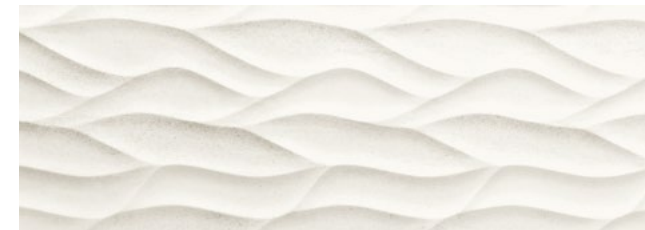

ONA BLANCO

33,3 cm x 100 cm x 1,2 cm / 13" x 40" 100295097 G271

Butech: Colorstuk Rapid Blanco 100236463



MADAGASCAR NATURAL

33,3 cm x 100 cm x 0,92 cm / 13" x 40" 100295137 G261

PERFIL MADAGASCAR NATURAL

1,5 cm x 33,3 cm / 2/8" x 13" 100295428 G77

Butech: Colorstuk Rapid Manhattan 100236464



ONA NATURAL

33,3 cm x 100 cm x 1,2 cm / 13" x 40" 100295006 G271

Butech: Colorstuk Rapid Manhattan 100236464

*Perfil

CONSULTAR DISPONIBILIDAD PARA OTROS FORMATOS.
CHECK AVAILABILITY FOR OTHER SIZES.

EMBALAJE PACKING

MODELO / MODEL	PZ	M2	KG	CJ	M2	KG	BUTECH
33,3 x 100	5	1,66	28	44	73,26	1218	Fr-one n / One-flex Prem.
Ona	4	1,33	23	44	58,60	1016	Fr-one n / One-flex Prem.
Perfil 1,5 x 33,3	30	0,30	4	42	12,58	156	

Valores aproximados. Approximated values.



PAVIMENTO COMBINABLE: SERIE MADAGASCAR 59,6 CM X 59,6 CM / 24" X 24"
FLOOR TILES COMBINATIONS: MADAGASCAR SERIE 59,6 CM X 59,6 CM / 24" X 24"

Matika

Block Matika + Stripe Matika

Revestimiento Monoporosa Rectificado / Rectified Wall Tiles



MATIKA ACERO

31,6 cm x 90 cm x 0,9 cm / 12" x 35" 100299415 G261

PERFIL MATIKA ACERO*

1,5 cm x 31,6 cm / 2/8" x 12" 100299506 G77

Butech: Colorstuk Rapid Manhattan 100236464

MATIKA BONE

31,6 cm x 90 cm x 0,9 cm / 12" x 35" 100299460 G261

PERFIL MATIKA BONE*

1,5 cm x 31,6 cm / 2/8" x 12" 100299543 G77

Butech: Colorstuk Rapid Marfil 100236794



MATIKA SILVER

31,6 cm x 90 cm x 0,9 cm / 12" x 35" 100299440 G261

PERFIL MATIKA SILVER*

1,5 cm x 31,6 cm / 2/8" x 12" 100299565 G77

Butech: Colorstuk Rapid Gris 100236834

MATIKA TOPO

31,6 cm x 90 cm x 0,9 cm / 12" x 35" 100299461 G261

PERFIL MATIKA TOPO*

1,5 cm x 31,6 cm / 2/8" x 12" 100299528 G77

Butech: Colorstuk Rapid Cemento 100236449

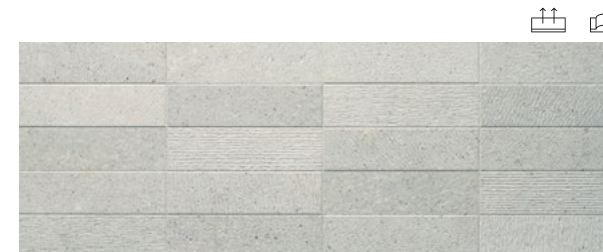

BLOCK MATIKA ACERO

31,6 cm x 90 cm x 0,9 cm / 12" x 35" 100299408 G271

Butech: Colorstuk Rapid Manhattan 100236464

BLOCK MATIKA BONE

31,6 cm x 90 cm x 0,9 cm / 12" x 35" 100299433 G271

Butech: Colorstuk Rapid Marfil 100236794

BLOCK MATIKA SILVER

31,6 cm x 90 cm x 0,9 cm / 12" x 35" 100299434 G271

Butech: Colorstuk Rapid Gris 100236834

BLOCK MATIKA TOPO

31,6 cm x 90 cm x 0,9 cm / 12" x 35" 100299435 G271

Butech: Colorstuk Rapid Cemento 100236449



STRIPE MATIKA ACERO

31,6 cm x 90 cm x 0,9 cm / 12" x 35" 100299462 G271

Butech: Colorstuk Rapid Manhattan 100236464

STRIPE MATIKA BONE

31,6 cm x 90 cm x 0,9 cm / 12" x 35" 100299417 G271

Butech: Colorstuk Rapid Marfil 100236794

STRIPE MATIKA SILVER

31,6 cm x 90 cm x 0,9 cm / 12" x 35" 100299437 G271

Butech: Colorstuk Rapid Gris 100236834

STRIPE MATIKA TOPO

31,6 cm x 90 cm x 0,9 cm / 12" x 35" 100299443 G271

Butech: Colorstuk Rapid Cemento 100236449

*Perfil

CONSULTAR DISPONIBILIDAD PARA OTROS FORMATOS.
CHECK AVAILABILITY FOR OTHER SIZES.

EMBALAJE PACKING



MODELO / MODEL	PZ	M2	KG	CJ	M2	KG	BUTECH
31,6 cm x 90 cm	4	1,13	18	57	64,84	1023	Flexitec Pro / One-flex Pro
Block	4	1,13	20	51	58,02	1020	Flexitec Pro / One-flex Pro
Stripe	4	1,13	20	51	58,02	1029	Flexitec Pro / One-flex Pro
Perfil 1,5 x 31,6	30	0,28	4	42	11,94	161	

Valores aproximados. Approximated values.

PAVIMENTO COMBINABLE: SERIE MATIKA 59,6 CM X 59,6 CM / 24" X 24"
FLOOR TILES COMBINATIONS: MATIKA SERIE 59,6 CM X 59,6 CM / 24" X 24"

PG. 302 - 305



WALL TILE
cemento / concrete

Block Matika + Stripe Matika

Revestimiento Monoporosa Rectificado / Rectified Wall Tiles



MATIKA SILVER

31,6 cm x 90 cm x 0,9 cm / 12" x 35" 100299440 G261

PERFIL MATIKA SILVER*

1,5 cm x 31,6 cm / 2/8" x 12" 100299565 G77

Butech: Colorstuk Rapid Gris 100236834

MATIKA TOPO

31,6 cm x 90 cm x 0,9 cm / 12" x 35" 100299461 G261

PERFIL MATIKA TOPO*

1,5 cm x 31,6 cm / 2/8" x 12" 100299528 G77

Butech: Colorstuk Rapid Cemento 100236449

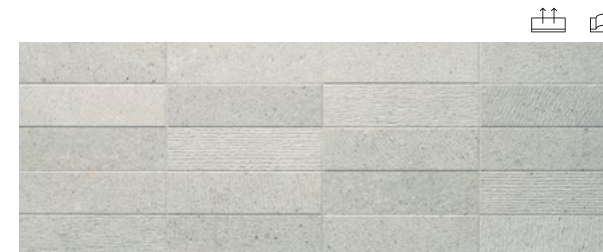

BLOCK MATIKA SILVER

31,6 cm x 90 cm x 0,9 cm / 12" x 35" 100299434 G271

Butech: Colorstuk Rapid Gris 100236834

BLOCK MATIKA TOPO

31,6 cm x 90 cm x 0,9 cm / 12" x 35" 100299435 G271

Butech: Colorstuk Rapid Cemento 100236449



STRIPE MATIKA SILVER

31,6 cm x 90 cm x 0,9 cm / 12" x 35" 100299437 G271

Butech: Colorstuk Rapid Gris 100236834

STRIPE MATIKA TOPO

31,6 cm x 90 cm x 0,9 cm / 12" x 35" 100299443 G271

Butech: Colorstuk Rapid Cemento 100236449

*Perfil

CONSULTAR DISPONIBILIDAD PARA OTROS FORMATOS.
CHECK AVAILABILITY FOR OTHER SIZES.

EMBALAJE PACKING



MODELO / MODEL	PZ	M2	KG	CJ	M2	KG	BUTECH
31,6 cm x 90 cm	4	1,13	18	57	64,84	1023	Flexitec Pro / One-flex Pro
Block	4	1,13	20	51	58,02	1020	Flexitec Pro / One-flex Pro
Stripe	4	1,13	20	51	58,02	1029	Flexitec Pro / One-flex Pro
Perfil 1,5 x 31,6	30	0,28	4	42	11,94	161	

Valores aproximados. Approximated values.

PAVIMENTO COMBINABLE: SERIE MATIKA 59,6 CM X 59,6 CM / 24" X 24"
FLOOR TILES COMBINATIONS: MATIKA SERIE 59,6 CM X 59,6 CM / 24" X 24"

PG. 302 - 305



Noir Caliza 45 cm x 120 cm
Spiga Noir Caliza 45 cm x 120 cm
Noir Caliza 120 cm x 120 cm

WALL TILE
piedra / stone

Noir

Spiga Noir

Revestimiento Monoporosa Rectificado / Rectified Wall Tiles



NEW



NOIR CALIZA

45 cm x 120 cm x 1,03 cm / 18" x 47" 100298541 G270

PERFIL NOIR CALIZA*

1,5 cm x 45 cm / 2/3" x 18" 100300724 G92

Butech: Colorstuk Rapid Gris 100236834

NEW



SPIGA NOIR CALIZA

45 cm x 120 cm x 0,9 cm / 18" x 47" 100298578 G274

Butech: Colorstuk Rapid Gris 100236834

NEW

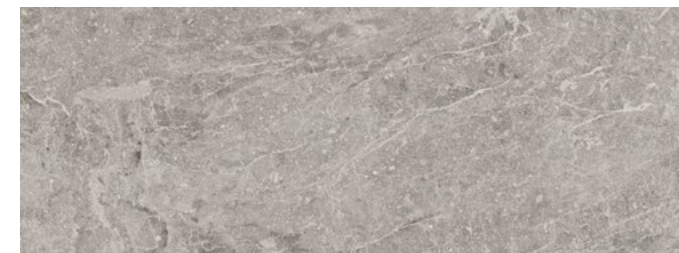

NOIR TOPO

45 cm x 120 cm x 1,03 cm / 18" x 47" 100298562 G270

PERFIL NOIR TOPO*

1,5 cm x 45 cm / 2/3" x 18" 100300743 G92

Butech: Colorstuk Rapid Manhattan 100236464

NEW



SPIGA NOIR TOPO

45 cm x 120 cm x 0,9 cm / 18" x 47" 100298592 G274

Butech: Colorstuk Rapid Manhattan 100236464

***Perfil**

CONSULTAR DISPONIBILIDAD PARA OTROS FORMATOS.
CHECK AVAILABILITY FOR OTHER SIZES.

EMBALAJE
PACKING



MODELO / MODEL	PZ	M2	KG	CJ	M2	KG	BUTECH
45 x 120	3	1,62	28	40	64,80	1123	Fr-one n / One-flex Prem.
Spiga	3	1,62	29	40	64,80	1147	Fr-one n / One-flex Prem.
Perfil 1,5 x 33,3	20	0,27	4	56	15,12	204	

Valores aproximados. Approximated values.

PAVIMENTO COMBINABLE: SERIE NOIR 59,6 CM X 59,6 CM / 24" X 24"
FLOOR TILES COMBINATIONS: NOIR SERIE 59,6 CM X 59,6 CM / 24" X 24"



Ocean Caliza 33,3 cm x 100 cm
Ocean Caliza 59,6 cm x 59,6 cm

WALL TILE
piedra / stone

Ocean

Revestimiento Monoporosa Rectificado / Rectified Wall Tiles

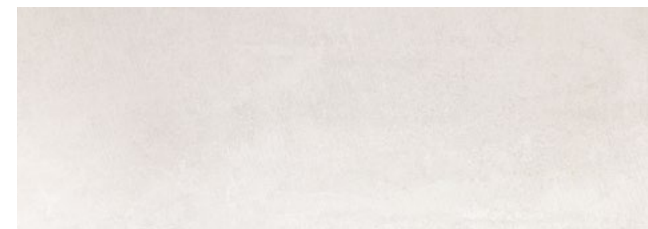

OCEAN CALIZA

33,3 cm x 100 cm x 0,93 cm / 13" x 40" 100295166 G261

PERFIL OCEAN CALIZA*

1,5 cm x 33,3 cm / 2/13" x 13" 100295463 G77

Butech: Colorstuk Rapid Blanco 100236463

***Perfil**

CONSULTAR DISPONIBILIDAD PARA OTROS FORMATOS.
CHECK AVAILABILITY FOR OTHER SIZES.

EMBALAJE
PACKING



MODELO / MODEL	PZ	M2	KG	CJ	M2	KG	BUTECH
33,3 x 100	5	1,66	26	44	73,26	1155	Fr-one n / One-flex Prem.
Perfil 1,5 x 33,3	30	0,30	4	42	12,59	156	Fr-one n / One-flex Prem.

Valores aproximados. Approximated values.

PAVIMENTO COMBINABLE: SERIE OCEAN 59,6 CM X 59,6 CM / 24" X 24"
FLOOR TILES COMBINATIONS: OCEAN SERIE 59,6 CM X 59,6 CM / 24" X 24"

Persa

WALL TILE
cemento / concrete

Revestimiento Monoporosa Rectificado / Rectified Wall Tiles

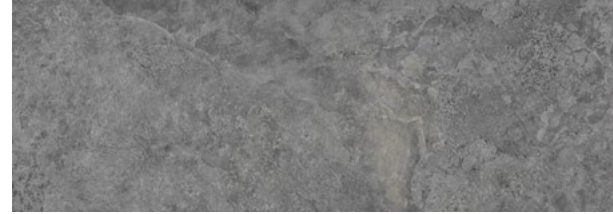

PERSA DARK
31,6 cm x 90 cm x 0,9 cm / 12" x 35" 100294601 G271
PERFIL PERSA DARK*
1,5 cm x 31,6 cm / 2/3" x 12" 100296437 G77
Butech: Colorstuk Rapid Antracita 100236481



PERSA NATURAL
31,6 cm x 90 cm x 0,9 cm / 12" x 35" 100294593 G271
PERFIL PERSA NATURAL*
1,5 cm x 31,6 cm / 2/3" x 12" 100296438 G77
Butech: Colorstuk Rapid Beige 100236808

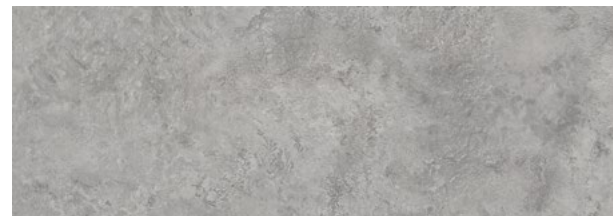

PERSA SILVER
31,6 cm x 90 cm x 0,9 cm / 12" x 35" 100294605 G271
PERFIL PERSA SILVER*
1,5 cm x 31,6 cm / 2/3" x 12" 100296511 G77
Butech: Colorstuk Rapid Manhattan 100236464

Persa

Limit Persa

Revestimiento Monoporosa Rectificado / Rectified Wall Tiles



LIMIT PERSA DARK
31,6 cm x 90 cm x 0,9 cm / 12" x 35" 100294565 G271
Butech: Colorstuk Rapid Antracita 100236481



LIMIT PERSA NATURAL
31,6 cm x 90 cm x 0,9 cm / 12" x 35" 100294583 G271
Butech: Colorstuk Rapid Beige 100236808



LIMIT PERSA SILVER
31,6 cm x 90 cm x 0,9 cm / 12" x 35" 100294509 G271
Butech: Colorstuk Rapid Manhattan 100236464

***Perfil**

CONSULTAR DISPONIBILIDAD PARA OTROS FORMATOS.
CHECK AVAILABILITY FOR OTHER SIZES.

EMBALAJE
PACKING

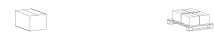

MODELO / MODEL	PZ	M2	KG	CJ	M2	KG	BUTECH
31,6 cm x 90 cm	4	1,13	19	57	64,84	1028	Flexitec Pro / One-flex Pro
Perfil 1,5 x 31,6	30	0,28	4	42	11,94	161	

Valores aproximados. Approximated values.

PAVIMENTO COMBINABLE: SERIE PERSA 59,6 CM X 59,6 CM / 24" X 24"
FLOOR TILES COMBINATIONS: PERSA SERIE 59,6 CM X 59,6 CM / 24" X 24"

EMBALAJE
PACKING



MODELO / MODEL	PZ	M2	KG	CJ	M2	KG	BUTECH
Limit	4	1,13	17	57	64,84	971	Flexitec Pro / One-flex Pro

Valores aproximados. Approximated values.

PAVIMENTO COMBINABLE: SERIE PERSA 59,6 CM X 59,6 CM / 24" X 24"
FLOOR TILES COMBINATIONS: PERSA SERIE 59,6 CM X 59,6 CM / 24" X 24"

090
091



WALL TILE
piedra / stone

Prada

Mombasa Prada + Mosaico Prada + Spiga Prada

Revestimiento Monoporosa Rectificado / Rectified Wall Tiles



PRADA ACERO

45 cm x 120 cm x 1,02 cm / 18" x 47" 100239845 G270

PERFIL PRADA ACERO*

1,5 cm x 45 cm / 5/8" x 18" 100240924 G92

Butech: Colorstuk Rapid Gris 100236834



MOMBASA PRADA ACERO

45 cm x 120 cm x 1,15 cm / 18" x 47" 100239809 G274

Butech: Colorstuk Rapid Gris 100236834



MOSAICO PRADA ACERO

45 cm x 120 cm x 1,2 cm / 18" x 47" 100239829 G274

Butech: Colorstuk Rapid Gris 100236834

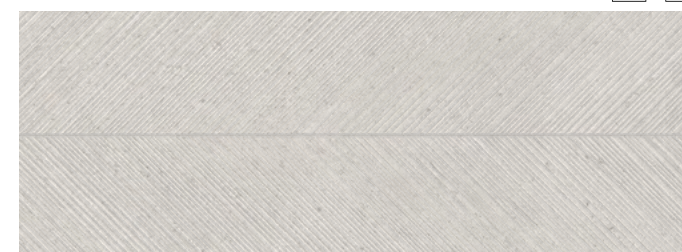

SPIGA PRADA ACERO

45 cm x 120 cm x 1 cm / 18" x 47" 100239874 G274

Butech: Colorstuk Rapid Gris 100236834

*Perfil

CONSULTAR DISPONIBILIDAD PARA OTROS FORMATOS.
CHECK AVAILABILITY FOR OTHER SIZES.

EMBALAJE PACKING

MODELO / MODEL	PZ	M2	KG	CJ	M2	KG	BUTECH
45 x 120	3	1,62	27	40	64,80	1062	Fr-one n / One-flex Prem.
Mombasa	3	1,62	28	40	64,80	1106	Fr-one n / One-flex Prem.
Mosaico	3	1,62	25	40	64,80	1010	Fr-one n / One-flex Prem.
Spiga	3	1,62	27	40	64,80	1096	Fr-one n / One-flex Prem.
Perfil 1,5 x 45	20	0,27	4	56	15,12	204	

Valores aproximados. Approximated values.

Mosaico Prada Acero 45 cm x 120 cm
Prada Acero 120 cm x 120 cm



PAVIMENTO COMBINABLE: SERIE PRADA 59,6 CM X 59,6 CM / 24" X 24"
FLOOR TILES COMBINATIONS: PRADA SERIE 59,6 CM X 59,6 CM / 24" X 24"

PG. 314 - 315

WALL TILE

Prada

Mombasa Prada + Mosaico Prada + Spiga Prada

Revestimiento Monoporosa Rectificado / Rectified Wall Tiles



PRADA CALIZA

45 cm x 120 cm x 1,02 cm / 18" x 47" 100239873 G270

PERFIL PRADA CALIZA*

1,5 cm x 45 cm / 2/3" x 18" 100240903 G92

Butech: Colorstuk Rapid Marfil 100236794



MOMBASA PRADA CALIZA

45 cm x 120 cm x 1,15 cm / 18" x 47" 100239841 G274

Butech: Colorstuk Rapid Marfil 100236794



MOSAICO PRADA CALIZA

45 cm x 120 cm x 1,2 cm / 18" x 47" 100239870 G274

Butech: Colorstuk Rapid Marfil 100236794

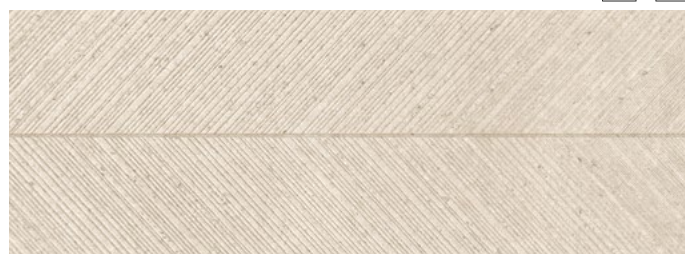

SPIGA PRADA CALIZA

45 cm x 120 cm x 1 cm / 18" x 47" 100239837 G274

Butech: Colorstuk Rapid Marfil 100236794

*Perfil

CONSULTAR DISPONIBILIDAD PARA OTROS FORMATOS.
CHECK AVAILABILITY FOR OTHER SIZES.

EMBALAJE PACKING

MODELO / MODEL	PZ	M2	KG	CJ	M2	KG	BUTECH
45 x 120	3	1,62	27	40	64,80	1062	Fr-one n / One-flex Prem.
Mombasa	3	1,62	28	40	64,80	1106	Fr-one n / One-flex Prem.
Mosaico	3	1,62	25	40	64,80	1010	Fr-one n / One-flex Prem.
Spiga	3	1,62	27	40	64,80	1096	Fr-one n / One-flex Prem.
Perfil 1,5 x 45	20	0,27	4	56	15,12	204	

Valores aproximados. Approximated values.

PAVIMENTO COMBINABLE: SERIE PRADA 59,6 CM X 59,6 CM / 24" X 24"
FLOOR TILES COMBINATIONS: PRADA SERIE 59,6 CM X 59,6 CM / 24" X 24"

[PG. 314 - 315](#)

Prada

Mombasa Prada

Revestimiento Monoporosa Rectificado / Rectified Wall Tiles



PRADA WHITE

45 cm x 120 cm x 1,02 cm / 18" x 47" 100245262 G270

PERFIL PRADA WHITE*

1,5 cm x 45 cm / 2/3" x 18" 100246454 G92

Butech: Colorstuk Rapid Perla 100275760



MOMBASA PRADA WHITE

45 cm x 120 cm x 1,15 cm / 18" x 47" 100245219 G274

Butech: Colorstuk Rapid Gris 100236834

*Perfil

CONSULTAR DISPONIBILIDAD PARA OTROS FORMATOS.
CHECK AVAILABILITY FOR OTHER SIZES.

EMBALAJE PACKING

MODELO / MODEL	PZ	M2	KG	CJ	M2	KG	BUTECH
45 x 120	3	1,62	27	40	64,80	1062	Fr-one n / One-flex Prem.
Mombasa	3	1,62	28	40	64,80	1106	Fr-one n / One-flex Prem.
Perfil 1,5 x 45	20	0,27	4	56	15,12	204	

Valores aproximados. Approximated values.

PAVIMENTO COMBINABLE: SERIE PRADA 59,6 CM X 59,6 CM / 24" X 24"
FLOOR TILES COMBINATIONS: PRADA SERIE 59,6 CM X 59,6 CM / 24" X 24"

[PG. 314 - 315](#)

Rodano

Mosaico Rodano

Revestimiento Monoporosa Rectificado / Rectified Wall Tiles



RODANO ACERO

33,3 cm x 100 cm x 0,9 cm / 13" x 40" 100291831 G261

PERFIL RODANO ACERO*

1,5 cm x 33,3 cm / 2/8" x 13" 100293490 G77

Butech: Colorstuk Rapid Manhattan 100236464



MOSAICO RODANO ACERO

33,3 cm x 100 cm x 1,13 cm / 13" x 40" 100291975 G271

Butech: Colorstuk Rapid Manhattan 100236464

Rodano

Mosaico Rodano

Revestimiento Monoporosa Rectificado / Rectified Wall Tiles

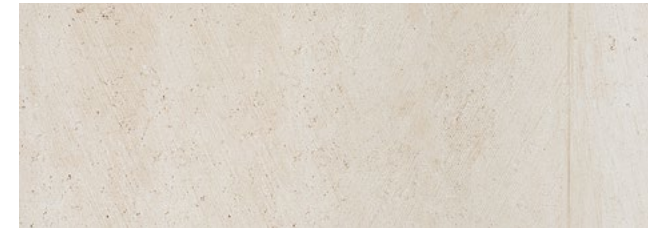

RODANO CALIZA

33,3 cm x 100 cm x 0,9 cm / 13" x 40" 100291788 G261

PERFIL RODANO CALIZA*

1,5 cm x 33,3 cm / 2/8" x 13" 100293448 G77

Butech: Colorstuk Rapid Gris 100236834



MOSAICO RODANO CALIZA

33,3 cm x 100 cm x 1,13 cm / 13" x 40" 100291976 G271

Butech: Colorstuk Rapid Gris 100236834



RODANO SILVER

33,3 cm x 100 cm x 0,9 cm / 13" x 40" 100291789 G261

PERFIL RODANO SILVER*

1,5 cm x 33,3 cm / 2/8" x 13" 100293477 G77

Butech: Colorstuk Rapid Cemento 100236449

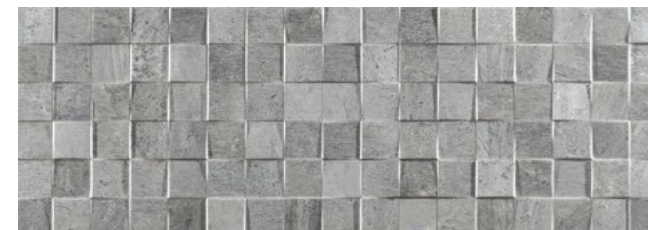

MOSAICO RODANO SILVER

33,3 cm x 100 cm x 1,13 cm / 13" x 40" 100292054 G271

Butech: Colorstuk Rapid Cemento 100236449

*Perfil

CONSULTAR DISPONIBILIDAD PARA OTROS FORMATOS.
CHECK AVAILABILITY FOR OTHER SIZES.

EMBALAJE PACKING

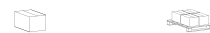

MODELO / MODEL	PZ	M2	KG	CJ	M2	KG	BUTECH
33,3 x 100	5	1,66	27	44	73,26	1187	Fr-one n / One-flex Prem.
Mosaico	4	1,33	23	44	58,60	1019	Fr-one n / One-flex Prem.
Perfil 1,5 x 33,3	30	0,30	4	42	12,59	156	

Valores aproximados. Approximated values.

PAVIMENTO COMBINABLE: SERIE RODANO 59,6 CM X 59,6 CM / 24" X 24"
FLOOR TILES COMBINATIONS: RODANO SERIE 59,6 CM X 59,6 CM / 24" X 24"

PG. 318 - 319

*Perfil

CONSULTAR DISPONIBILIDAD PARA OTROS FORMATOS.
CHECK AVAILABILITY FOR OTHER SIZES.

EMBALAJE PACKING



MODELO / MODEL	PZ	M2	KG	CJ	M2	KG	BUTECH
33,3 x 100	5	1,66	27	44	73,26	1187	Fr-one n / One-flex Prem.
Mosaico	4	1,33	23	44	58,60	1019	Fr-one n / One-flex Prem.
Perfil 1,5 x 33,3	30	0,30	4	42	12,59	156	

Valores aproximados. Approximated values.

PAVIMENTO COMBINABLE: SERIE RODANO 59,6 CM X 59,6 CM / 24" X 24"
FLOOR TILES COMBINATIONS: RODANO SERIE 59,6 CM X 59,6 CM / 24" X 24"

PG. 318 - 319



Rodano Caliza 33,3 cm x 100 cm
Rodano Caliza 59,6 cm x 59,6 cm



Mosaico Rodano Acero 93,3 cm x 100 cm
Rodano Acero 33,3 cm x 100 cm



WALL TILE
piedra / stone

Sena

Revestimiento Monoporosa Rectificado / Rectified Wall Tiles



WALL TILE



SENA ACERO
33,3 cm x 100 cm x 0,93 cm / 13" x 40" 100291786 G261

PERFIL SENA ACERO*
1,5 cm x 33,3 cm / 2/3" x 13" 100293446 G77
Butech: Colorstuk Rapid Manhattan 100236464

***Perfil**
CONSULTAR DISPONIBILIDAD PARA OTROS FORMATOS.
CHECK AVAILABILITY FOR OTHER SIZES.

EMBALAJE
PACKING



MODELO / MODEL	PZ	M2	KG	CJ	M2	KG	BUTECH
33,3 x 100	5	1,66	27	44	73,26	1166	Fr-one n / One-flex Prem.
Perfil 1,5 x 33,3	30	0,30	4	42	12,58	156	Fr-one n / One-flex Prem.

Valores aproximados. Approximated values.



Verbien Dark 45 cm x 120 cm
Samui Verbiel Dark 45 cm x 120 cm
Verbiel Dark 120 cm x 120 cm

WALL TILE
piedra / stone

Verbien

Samui Verbiel + Thao Verbiel

Revestimiento Monoporosa Rectificado / Rectified Wall Tiles

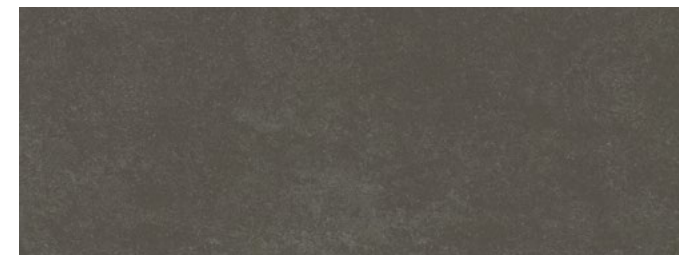
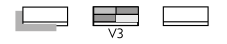

VERBIEL DARK

45 cm x 120 cm x 1 cm / 18" x 47" 100277986 G270

PERFIL VERBIEL DARK*

1,5 cm x 45 cm / 5/8" x 18" 100281014 G92

Butech: Colorstuk Rapid Antracita 100236481



SAMUI VERBIEL DARK

45 cm x 120 cm x 1,15 cm / 18" x 47" 100300055 G274

Butech: Colorstuk Rapid Antracita 100236481

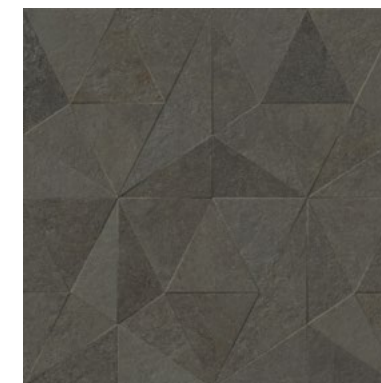

THAO VERBIEL DARK

59,6 cm x 59,6 cm x 1,05 cm / 24" x 24" 100278578 G359

Butech: Colorstuk Rapid Antracita 100236481

*Perfil

CONSULTAR DISPONIBILIDAD PARA OTROS FORMATOS.
CHECK AVAILABILITY FOR OTHER SIZES.

EMBALAJE PACKING

MODELO / MODEL	PZ	M2	KG	CJ	M2	KG	BUTECH
45 x 120	3	1,62	28	40	64,80	1134	Fr-one n / One-flex Prem.
Samui	3	1,62	27	40	64,80	1088	Fr-one n / One-flex Prem.
Thao	4	1,42	34	32	45,47	1076	Fr-one n / One-flex Prem.
Perfil 1,5 x 45	20	0,27	4	56	15,12	204	

Valores aproximados. Approximated values.

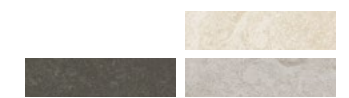

PAVIMENTO COMBINABLE: SERIE VERBIEL 59,6 CM X 59,6 CM / 24" X 24"
FLOOR TILES COMBINATIONS: VERBIEL SERIE 59,6 CM X 59,6 CM / 24" X 24"

Verbier

Samui Verbier + Thao Verbier

Revestimiento Monoporosa Rectificado / Rectified Wall Tiles



WALL TILE
piedra / stone

Verbier

Samui Verbier + Thao Verbier

Revestimiento Monoporosa Rectificado / Rectified Wall Tiles

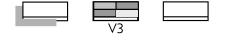

VERBIER SAND
45 cm x 120 cm x 1 cm / 18" x 47" 100278003 G270

PERFIL VERBIER SAND*
1,5 cm x 45 cm / 2/8" x 18" 100281044 G92
Butech: Colorstuk Rapid Beige 100236808



VERBIER SILVER
45 cm x 120 cm x 1 cm / 18" x 47" 100278040 G270

PERFIL VERBIER SILVER*
1,5 cm x 45 cm / 2/8" x 18" 100280966 G92
Butech: Colorstuk Rapid Manhattan 100236464



SAMUI VERBIER SAND
45 cm x 120 cm x 1,15 cm / 18" x 47" 100300074 G274
Butech: Colorstuk Rapid Beige 100236808



SAMUI VERBIER SILVER
45 cm x 120 cm x 1,15 cm / 18" x 47" 100300057 G274
Butech: Colorstuk Rapid Manhattan 100236464

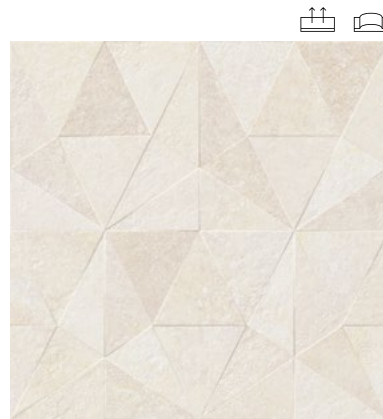

THAO VERBIER SAND
59,6 cm x 59,6 cm x 1,05 cm / 24" x 24" 100278671 G359
Butech: Colorstuk Rapid Beige 100236808

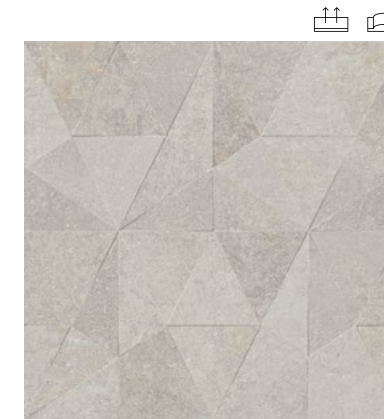

THAO VERBIER SILVER
59,6 cm x 59,6 cm x 1,05 cm / 24" x 24" 100278629 G359
Butech: Colorstuk Rapid Manhattan 100236464

***Perfil**

CONSULTAR DISPONIBILIDAD PARA OTROS FORMATOS.
CHECK AVAILABILITY FOR OTHER SIZES.

EMBALAJE PACKING							
MODELO / MODEL	PZ	M2	KG	CJ	M2	KG	BUTECH
45 x 120	3	1,62	28	40	64,80	1134	Fr-one n / One-flex Prem.
Samui	3	1,62	27	40	64,80	1088	Fr-one n / One-flex Prem.
Thao	4	1,42	34	32	45,47	1076	Fr-one n / One-flex Prem.
Perfil 1,5 x 45	20	0,27	4	56	15,12	204	

Valores aproximados. Approximated values.

PAVIMENTO COMBINABLE: SERIE VERBIER 59,6 CM X 59,6 CM / 24" X 24"
FLOOR TILES COMBINATIONS: VERBIER SERIE 59,6 CM X 59,6 CM / 24" X 24"

[PG. 322 - 325](#)

***Perfil**

CONSULTAR DISPONIBILIDAD PARA OTROS FORMATOS.
CHECK AVAILABILITY FOR OTHER SIZES.

EMBALAJE PACKING							
MODELO / MODEL	PZ	M2	KG	CJ	M2	KG	BUTECH
45 x 120	3	1,62	28	40	64,80	1134	Fr-one n / One-flex Prem.
Samui	3	1,62	27	40	64,80	1088	Fr-one n / One-flex Prem.
Thao	4	1,42	34	32	45,47	1076	Fr-one n / One-flex Prem.
Perfil 1,5 x 45	20	0,27	4	56	15,12	204	

Valores aproximados. Approximated values.

PAVIMENTO COMBINABLE: SERIE VERBIER 59,6 CM X 59,6 CM / 24" X 24"
FLOOR TILES COMBINATIONS: VERBIER SERIE 59,6 CM X 59,6 CM / 24" X 24"

[PG. 322 - 325](#)

Revestimiento Monoporosa Rectificado / Rectified Wall Tiles



Artic 45 cm x 120 cm
Artic 80 cm x 80 cm

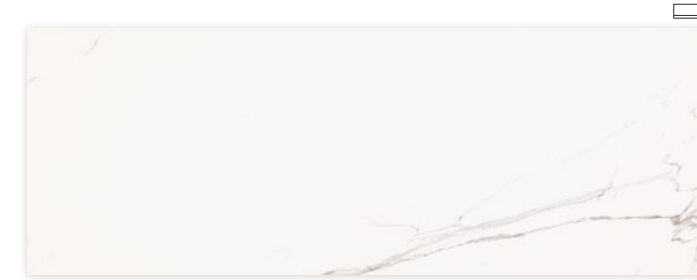

ARTIC
45 cm x 120 cm x 1 cm / 18" x 47" 100244436 G270
PERFIL ARTIC*
1,5 cm x 45 cm / 2/3" x 18" 100253591 G92
Butech: Colonstuk Rapid Blanco 100236463



ARTIC GLOSS
45 cm x 120 cm x 1 cm / 18" x 47" 100244464 G270
PERFIL ARTIC GLOSS*
1,5 cm x 45 cm / 2/3" x 18" 100253583 G92
Butech: Colonstuk Rapid Blanco 100236463

***Perfil**
CONSULTAR DISPONIBILIDAD PARA OTROS FORMATOS.
CHECK AVAILABILITY FOR OTHER SIZES.

EMBALAJE
PACKING



MODELO / MODEL	PZ	M2	KG	CJ	M2	KG	BUTECH
45 x 120	3	1,62	29	40	64,80	1171	Fr-one n / One-flex Prem.
Perfil 1,5 x 33,3	20	0,27	4	56	15,12	204	Fr-one n / One-flex Prem.

Valores aproximados. Approximated values.

PAVIMENTO COMBINABLE: SERIE ARTIC 59,6 CM X 59,6 CM / 24" X 24"
FLOOR TILES COMBINATIONS: ARTIC SERIE 59,6 CM X 59,6 CM / 24" X 24"



Baltic Bookmatch 59,6 cm x 150 cm x 1,50 cm
Baltic Pulido 59,6 cm x 120 cm

WALL TILE
mármol / marble

Baltic

Baltic Bookmatch

Revestimiento Monoporosa Rectificado / Rectified Wall Tiles

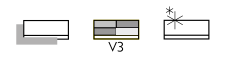

NEW



BALTIC
59,6 cm x 150 cm x 1 cm / 24" x 59" 100297152 G276

PERFIL BALTIC*
2 cm x 150 cm / 4/5" x 59" 100302257 G105
1,5 cm x 59,6 cm / 2/3" x 24" 100300734 G92

Butech: Colorstuk Especial White 100238236

COMBINACIONES INFINITAS.
MÁS DE 10 GRÁFICAS DIFERENTES EMPAQUETADAS ALEATORIAMENTE.
INFINITE COMBINATIONS.
MORE THAN 10 DIFFERENT RANDOM PATTERNS.
RANDOMLY PACKAGED.

NEW



BALTIC BOOKMATCH
59,6 cm x 150 cm x 1 cm / 24" x 59" 100297128 G279

Butech: Colorstuk Especial White 100238236

PATRONES DE COLOCACIÓN RECOMENDADOS. COMPOSICIÓN VERTICAL.
RECOMMENDED LAYING PATTERNS. VERTICAL LAYOUT.

DECORADO COMPUESTO POR DOS IMÁGENES A Y B. LA APARIENCIA FINAL DEL
PANEL CONFORMADO DEPENDERÁ DEL NÚMERO DE PIEZAS INSTALADAS.
DECORATION COMPOSED OF TWO IMAGES A AND B. THE FINAL APPEARANCE
OF THE FORMED PANEL WILL DEPEND ON THE NUMBER OF PIECES INSTALLED.

*Perfil

CONSULTAR DISPONIBILIDAD PARA OTROS FORMATOS.
CHECK AVAILABILITY FOR OTHER SIZES.

EMBALAJE
PACKING

MODELO / MODEL	PZ	M2	KG	CJ	M2	KG	BUTECH
59,6 x 150	3	2,68	47	20	53,64	942	Fr-one n / One-flex Prem.
Bookmatch	2	1,79	35	28	50,08	977	Fr-one n / One-flex Prem.
Perfil 2 x 150	15	0,90	13	28	25,20	357	
Perfil 1,5 x 59,6	15	0,27	4	28	7,51	100	

Valores aproximados. Approximated values.

PAVIMENTO COMBINABLE: SERIE BALTIC BRILLO 59,6 CM X 59,6 CM / 24" X 24"
FLOOR TILES COMBINATIONS: BALTIC BRILLO SERIE 59,6 CM X 59,6 CM / 24" X 24"



Calacata Gold 33,3 cm x 100 cm
Calacata Gold 59,6 cm x 59,6 cm

WALL TILE
mármol / marble

Calacata

Revestimiento Monoporosa Rectificado / Rectified Wall Tiles

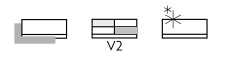

WALL TILE

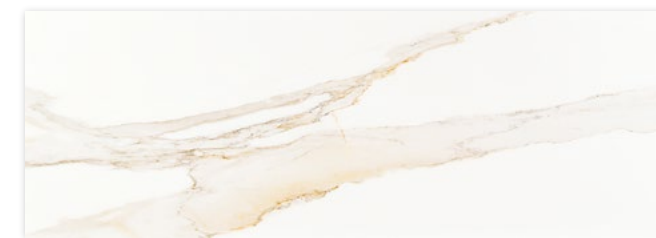

CALACATA GOLD
33,3 cm x 100 cm x 0,9 cm / 13" x 40" 100291743 G261

PERFIL CALACATA GOLD*
1,5 cm x 33,3 cm / 2/3" x 13" 100293573 G77

Butech: Colorstuk Rapid Blanco 100236463

***Perfil**
CONSULTAR DISPONIBILIDAD PARA OTROS FORMATOS.
CHECK AVAILABILITY FOR OTHER SIZES.

EMBALAJE
PACKING



MODELO / MODEL	PZ	M2	KG	CJ	M2	KG	BUTECH
33,3 x 100	5	1,66	28	44	73,26	1218	Fr-one n / One-flex Prem.
Perfil 1,5 x 33,3	30	0,30	4	42	12,59	156	Fr-one n / One-flex Prem.

Valores aproximados. Approximated values.

PAVIMENTO COMBINABLE: SERIE CALACATA 59,6 CM X 59,6 CM / 24" X 24"
FLOOR TILES COMBINATIONS: CALACATA SERIE 59,6 CM X 59,6 CM / 24" X 24"





Trenza Marmi 59,6 cm x 150 cm
Baltic 59,6 cm x 150 cm
Baltic Pulido 59,6 cm x 120 cm

WALL TILE
mármol / marble

Deco Marmi

Cubik Marmi + Trenza Marmi

Revestimiento Monoporosa Rectificado / Rectified Wall Tiles



NEW



CUBIK MARMÍ

59,6 cm x 150 cm x 1 cm / 24" x 59" 100297174 G278

Butech: Colorstuk Especial White 100238236

DECORADOS COMBINABLES PARA LAS SERIES LAURENT, BALTIC, MASSA, DOLOMITI Y FONTANA.
COMBINABLE SETS FOR THE LAURENT, BALTIC, MASSA, DOLOMITI AND FONTANA SERIES.

NEW



TRENZA MARMÍ

59,6 cm x 150 cm x 1 cm / 24" x 59" 100297156 G278

Butech: Colorstuk Especial White 100238236

DECORADOS COMBINABLES PARA LAS SERIES LAURENT, BALTIC, MASSA, DOLOMITI Y FONTANA.
COMBINABLE SETS FOR THE LAURENT, BALTIC, MASSA, DOLOMITI AND FONTANA SERIES.

EMBALAJE
PACKING



MODELO / MODEL	PZ	M2	KG	CJ	M2	KG	BUTECH
59,6 x 150	3	2,68	47	20	53,64	942	Fr-one n / One-flex Prem.

Valores aproximados. Approximated values.



Dolomiti Bookmatch 59,6 cm x 150 cm

WALL TILE
mármol / marble

Dolomiti

Dolomiti Bookmatch

Revestimiento Monoporosa Rectificado / Rectified Wall Tiles



NEW



DOLOMITI

59,6 cm x 150 cm x 1 cm / 24" x 59" 100297175 G276

PERFIL DOLOMITI*

2 cm x 150 cm / 4/5" x 59" 100302239 G105

1,5 cm x 59,6 cm / 2/3" x 24" 100300761 G92

Butech: Colorstuk Especial White 100238236

COMBINACIONES INFINITAS.
MÁS DE 10 GRÁFICAS DIFERENTES EMPAQUETADAS ALEATORIAMENTE.
INFINITE COMBINATIONS.
MORE THAN 10 DIFFERENT GRAPHICS RANDOMLY PACKAGED.

NEW



DOLOMITI BOOKMATCH

59,6 cm x 150 cm x 1 cm / 24" x 59" 100297181 G279

Butech: Colorstuk Especial White 100238236

PATRONES DE COLOCACIÓN RECOMENDADOS. COMPOSICIÓN VERTICAL.
RECOMMENDED LAYING PATTERNS. VERTICAL LAYOUT.

DECORADO COMPUESTO POR DOS IMÁGENES A Y B. LA APARIENCIA FINAL DEL
PANEL CONFORMADO DEPENDERÁ DEL NÚMERO DE PIEZAS INSTALADAS.
DECORATION COMPOSED OF TWO IMAGES A AND B. THE FINAL APPEARANCE
OF THE FORMED PANEL WILL DEPEND ON THE NUMBER OF PIECES INSTALLED.



*Perfil

CONSULTAR DISPONIBILIDAD PARA OTROS FORMATOS.
CHECK AVAILABILITY FOR OTHER SIZES.

EMBALAJE
PACKING



MODELO / MODEL	PZ	M2	KG	CJ	M2	KG	BUTECH
59,6 x 150	3	2,68	47	20	53,64	942	Fr-one n / One-flex Prem.
Bookmatch	2	1,79	35	28	50,08	977	Fr-one n / One-flex Prem.
Perfil 2 x 150	15	0,90	13	28	25,20	357	
Perfil 1,5 x 59,6	15	0,27	4	28	7,51	100	

Valores aproximados. Approximated values.

PAVIMENTO COMBINABLE: SERIE DOLOMITI BRILLO 59,6 CM X 59,6 CM / 24" X 24"
FLOOR TILES COMBINATIONS: DOLOMITI BRILLO SERIE 59,6 CM X 59,6 CM / 24" X 24"

Elegant

Elegant Bookmatch

Revestimiento Monoporosa Rectificado / Rectified Wall Tiles

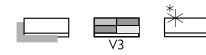

WALL TILE
mármol / marble

Elegant

Elegant Bookmatch

Revestimiento Monoporosa Rectificado / Rectified Wall Tiles



NEW



ELEGANT BONE

59,6 cm x 150 cm x 1 cm / 24" x 59" 100303476 G276

PERFIL ELEGANT BONE*

1,5 cm x 59,6 cm / 2/8" x 24" 100314321 G92

Butech: Colorstuk Especial Nacaré 100238235

NEW



ELEGANT GREY

59,6 cm x 150 cm x 1 cm / 24" x 59" 100303462 G276

PERFIL ELEGANT GREY*

1,5 cm x 59,6 cm / 2/8" x 24" 100314279 G92

Butech: Colorstuk Rapid Gris 100236834

NEW



ELEGANT BONE BOOKMATCH

59,6 cm x 150 cm x 1 cm / 24" x 59" 100303640 G279

Butech: Colorstuk Especial Nacaré 100238235

DECORADO COMPUESTO POR DOS IMÁGENES A Y B.
LA APARIENCIA FINAL DEL PANEL CONFORMADO DEPENDERÁ DEL NÚMERO DE PIEZAS INSTALADAS.
DECORATION COMPOSED OF TWO IMAGES A AND B.
THE FINAL APPEARANCE OF THE FORMED PANEL WILL DEPEND ON THE NUMBER OF PIECES INSTALLED.

NEW



ELEGANT GREY BOOKMATCH

59,6 cm x 150 cm x 1 cm / 24" x 59" 100303630 G279

Butech: Colorstuk Rapid Gris 100236834

DECORADO COMPUESTO POR DOS IMÁGENES A Y B.
LA APARIENCIA FINAL DEL PANEL CONFORMADO DEPENDERÁ DEL NÚMERO DE PIEZAS INSTALADAS.
DECORATION COMPOSED OF TWO IMAGES A AND B.
THE FINAL APPEARANCE OF THE FORMED PANEL WILL DEPEND ON THE NUMBER OF PIECES INSTALLED.

*Perfil

CONSULTAR DISPONIBILIDAD PARA OTROS FORMATOS.
CHECK AVAILABILITY FOR OTHER SIZES.

EMBALAJE PACKING



MODELO / MODEL	PZ	M2	KG	CJ	M2	KG	BUTECH
59,6 x 150	3	2,68	47	20	53,64	942	Fr-one n / One-flex Prem.
Bookmatch	2	1,79	35	28	50,06	991	Fr-one n / One-flex Prem.
Perfil 1,5 x 59,6	15	0,27	4	28	7,51	100	

Valores aproximados. Approximated values.



PAVIMENTO COMBINABLE: SERIE ELEGANT 59,6 CM X 59,6 CM / 24" X 24"
FLOOR TILES COMBINATIONS: ELEGANT SERIE 59,6 CM X 59,6 CM / 24" X 24"

PG. 394

*Perfil

CONSULTAR DISPONIBILIDAD PARA OTROS FORMATOS.
CHECK AVAILABILITY FOR OTHER SIZES.

EMBALAJE PACKING



MODELO / MODEL	PZ	M2	KG	CJ	M2	KG	BUTECH
59,6 x 150	3	2,68	47	20	53,64	942	Fr-one n / One-flex Prem.
Bookmatch	2	1,79	35	28	50,06	991	Fr-one n / One-flex Prem.
Perfil 1,5 x 59,6	15	0,27	4	28	7,51	100	

Valores aproximados. Approximated values.



PAVIMENTO COMBINABLE: SERIE ELEGANT 59,6 CM X 59,6 CM / 24" X 24"
FLOOR TILES COMBINATIONS: ELEGANT SERIE 59,6 CM X 59,6 CM / 24" X 24"

PG. 394



Elegant Bone 59,6 cm x 150 cm
Elegant Bone 120 cm x 120 cm



Elegant Bone 59,6 cm x 150 cm



Fontana 59,6 cm x 150 cm
Deco Fontana 59,6 cm x 150 cm

WALL TILE
mármol / marble

Fontana

Deco Fontana

Revestimiento Monoporosa Rectificado / Rectified Wall Tiles



FONTANA
59,6 cm x 150 cm x 1 cm / 24" x 59" 100272865 G276
PERFIL FONTANA*
1,5 cm x 59,6 cm / 2/3" x 24" 100274458 G92
Butech: Colorstuk Especial White 100238236



DECO FONTANA
59,6 cm x 150 cm x 1 cm / 24" x 59" 100280758 G278
Butech: Colorstuk Especial White 100238236

DECO FONTANA ESTÁ FORMADA POR 3 DECORADOS DISTINTOS ALEATORIOS.
DECO FONTANA IS MADE IN 3 DIFFERENT RANDOM PATTERNS.

***Perfil**

CONSULTAR DISPONIBILIDAD PARA OTROS FORMATOS.
CHECK AVAILABILITY FOR OTHER SIZES.

EMBALAJE
PACKING



MODELO / MODEL	PZ	M2	KG	CJ	M2	KG	BUTECH
59,6 x 150	3	2,68	47	20	53,64	942	Fr-one n / One-flex Prem.
Deco	3	2,68	47	20	53,64	942	Fr-one n / One-flex Prem.
Perfil 1,5 x 59,6	15	0,27	4	28	7,51	100	

Valores aproximados. Approximated values.

PAVIMENTO COMBINABLE: SERIE FONTANA 59,6 CM X 59,6 CM / 24" X 24"
FLOOR TILES COMBINATIONS: FONTANA SERIE 59,6 CM X 59,6 CM / 24" X 24"

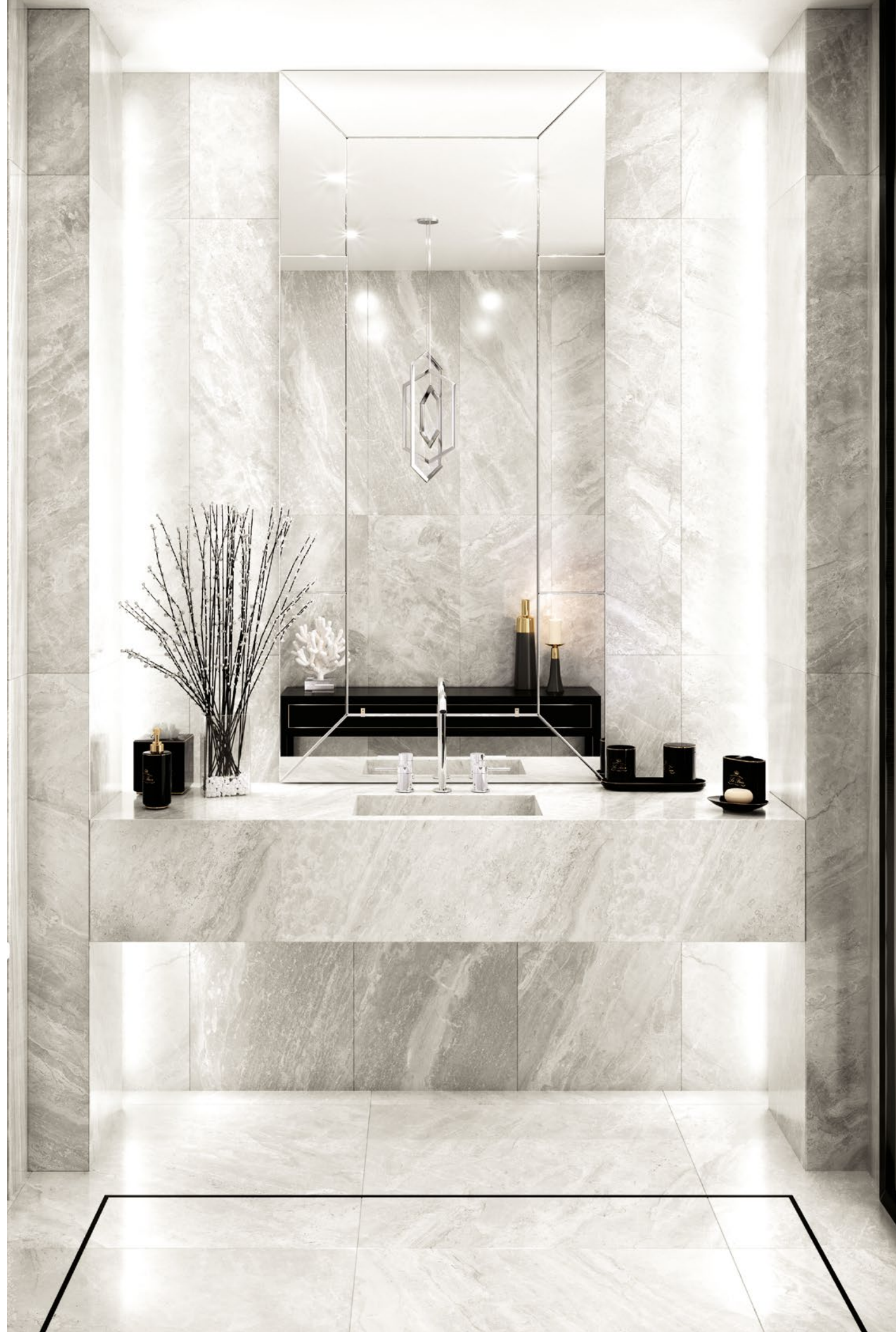

Indic 45 cm x 120 cm
Indic 80 cm x 80 cm

WALL TILE
mármol / marble

Indic

Cubik Indic

Revestimiento Monoporosa Rectificado / Rectified Wall Tiles

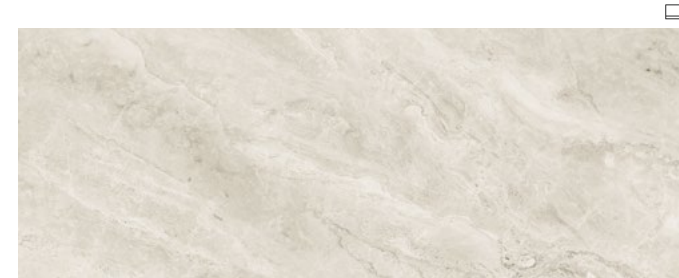

INDIC
45 cm x 120 cm x 1 cm / 18" x 47" 100244485 G270
PERFIL INDIC*
1,5 cm x 45 cm / 5/8" x 18" 100253566 G92
Butech: Colorstuk Rapid Gris 100236834



CUBIK INDIC
45 cm x 120 cm x 1,15 cm / 18" x 47" 100300616 G274
Butech: Colorstuk Rapid Gris 100236834



INDIC GRIS GLOSS
45 cm x 120 cm x 1 cm / 18" x 47" 100280404 G270
PERFIL INDIC GRIS GLOSS*
1,5 cm x 45 cm / 5/8" x 18" 100281774 G92
Butech: Colorstuk Rapid Manhattan 100236464



CUBIK INDIC GRIS GLOSS
45 cm x 120 cm x 1,15 cm / 18" x 47" 100300107 G274
Butech: Colorstuk Rapid Manhattan 100236464

***Perfil**
CONSULTAR DISPONIBILIDAD PARA OTROS FORMATOS.
CHECK AVAILABILITY FOR OTHER SIZES.

EMBALAJE
PACKING

MODELO / MODEL	PZ	M2	KG	CJ	M2	KG	BUTECH
45 x 120	3	1,62	29	40	64,80	1161	Fr-one n / One-flex Prem.
Cubik	3	1,62	26	40	64,80	1033	Fr-one n / One-flex Prem.
Perfil 1,5 x 45	20	0,27	4	56	15,12	204	

Valores aproximados. Approximated values.

PAVIMENTO COMBINABLE: SERIE INDIC 59,6 CM X 59,6 CM / 24" X 24"
FLOOR TILES COMBINATIONS: INDIC SERIE 59,6 CM X 59,6 CM / 24" X 24"



122
123

Laurent Bookmatch 59,6 cm x 150 cm

WALL TILE
mármol / marble

Laurent

Laurent Bookmatch

Revestimiento Monoporosa Rectificado / Rectified Wall Tiles



NEW

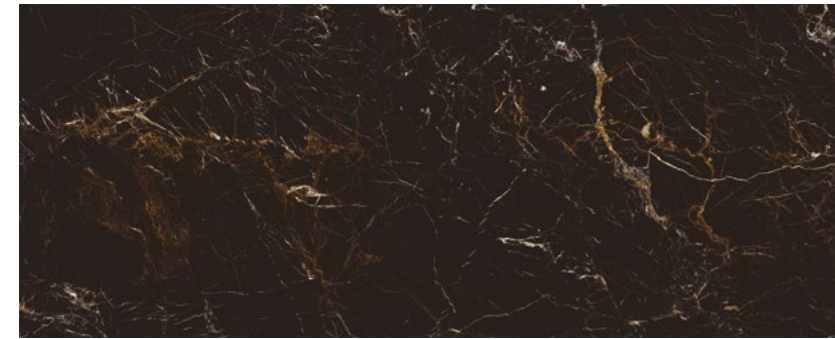

LAURENT

59,6 cm x 150 cm x 1 cm / 24" x 59" 100297163 G276

PERFIL LAURENT*

2 cm x 150 cm / 4/5" x 59" 100302666 G105

1,5 cm x 59,6 cm / 2/3" x 24" 100300744 G92

Butech: Colorstuk Especial Dark 100238251

COMBINACIONES INFINITAS.
MÁS DE 10 GRÁFICAS DIFERENTES EMPAQUETADAS ALEATORIAMENTE.
INFINITE COMBINATIONS.
MORE THAN 10 DIFFERENT GRAPHICS RANDOMLY PACKAGED.

NEW



LAURENT BOOKMATCH

59,6 cm x 150 cm x 1 cm / 24" x 59" 100297154 G279

Butech: Colorstuk Especial Dark 100238251

PATRONES DE COLOCACIÓN RECOMENDADOS. COMPOSICIÓN VERTICAL.
RECOMMENDED LAYING PATTERNS. VERTICAL LAYOUT.

DECORADO COMPUESTO POR DOS IMÁGENES A Y B. LA APARIENCIA FINAL DEL
PANEL CONFORMADO DEPENDERÁ DEL NÚMERO DE PIEZAS INSTALADAS.
DECORATION COMPOSED OF TWO IMAGES A AND B. THE FINAL APPEARANCE
OF THE FORMED PANEL WILL DEPEND ON THE NUMBER OF PIECES INSTALLED.

***Perfil**

CONSULTAR DISPONIBILIDAD PARA OTROS FORMATOS.
CHECK AVAILABILITY FOR OTHER SIZES.

EMBALAJE
PACKING



MODELO / MODEL	PZ	M2	KG	CJ	M2	KG	BUTECH
59,6 x 150	3	2,68	47	20	53,64	942	Fr-one n / One-flex Prem.
Bookmatch	2	1,79	35	28	50,08	977	Fr-one n / One-flex Prem.
Perfil 2 x 150	15	0,90	13	28	25,20	357	
Perfil 1,5 x 59,6	15	0,27	4	28	7,51	100	

Valores aproximados. Approximated values.

WALL TILE



Liem Black 59,6 cm x 150 cm
Devon Riviera 29,4 cm x 180 cm / 19,3 cm x 180 cm

WALL TILE
mármol / marble

Liem Black

Revestimiento Monoporosa Rectificado / Rectified Wall Tiles



NEW



LIEM BLACK

59,6 cm x 150 cm x 1 cm / 24" x 59" 100296301 G276

PERFIL LIEM BLACK*

1,5 cm x 59,6 cm / 2/8" x 24" 100300762 G92

Butech: Colonstuk Rapid Negro 100236475

***Perfil**

CONSULTAR DISPONIBILIDAD PARA OTROS FORMATOS.
CHECK AVAILABILITY FOR OTHER SIZES.

EMBALAJE
PACKING



MODELO / MODEL	PZ	M2	KG	CJ	M2	KG	BUTECH
59,6 x 150	3	2,68	47	20	53,64	942	Fr-one n / One-flex Prem.
Perfil 1,5 x 59,6	15	0,27	4	28	7,51	100	Fr-one n / One-flex Prem.

Valores aproximados. Approximated values.

PAVIMENTO COMBINABLE: SERIE LIEM 59,6 CM X 59,6 CM / 24" X 24"
FLOOR TILES COMBINATIONS: LIEM SERIE 59,6 CM X 59,6 CM / 24" X 24"



Magma Black 33,3 cm x 100 cm

WALL TILE
mármol / marble

Magma Black

Infinito Magma Black

Revestimiento Monoporosa Rectificado / Rectified Wall Tiles

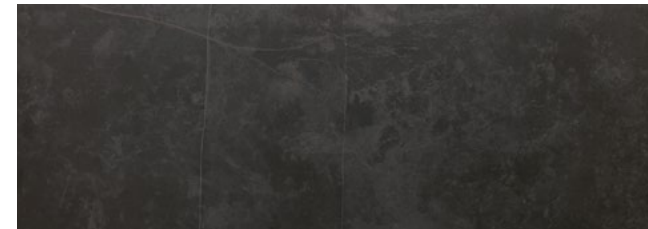

MAGMA BLACK

33,3 cm x 100 cm x 0,92 cm / 13" x 40" 100295157 G261

PERFIL MAGMA BLACK*

1,5 cm x 33,3 cm / 2/16" x 13" 100280249 G77

Butech: Colorstuk Rapid Antracita 100236481



INFINITO MAGMA BLACK

33,3 cm x 100 cm x 0,92 cm / 13" x 40" 100295144 G271

Butech: Colorstuk Rapid Antracita 100236481

*Perfil

CONSULTAR DISPONIBILIDAD PARA OTROS FORMATOS.
CHECK AVAILABILITY FOR OTHER SIZES.

EMBALAJE PACKING



MODELO / MODEL	PZ	M2	KG	CJ	M2	KG	BUTECH
33,3 x 100	5	1,66	28	44	73,26	1215	Fr-one n / One-flex Prem.
Infinito	5	1,66	29	44	73,26	1295	Fr-one n / One-flex Prem.
Perfil 1,5 x 33,3	30	0,30	4	42	12,59	156	

Valores aproximados. Approximated values.

PAVIMENTO COMBINABLE: SERIE MAGMA BLACK 59,6 CM X 59,6 CM / 24" X 24"
FLOOR TILES COMBINATIONS: MAGMA BLACK SERIE 59,6 CM X 59,6 CM / 24" X 24"



Mármol Carrara Blanco 45 cm x 120 cm
Carrara Blanco Brillo 59,6 cm x 59,6 cm

WALL TILE
mármol / marble

Mármol Carrara Blanco

Mosaico Carrara Blanco

Revestimiento Monoporosa Rectificado / Rectified Wall Tiles

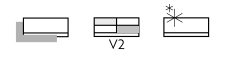

MÁRMOL CARRARA BLANCO

45 cm x 120 cm x 1,05 cm / 18" x 47" 100190191 G270

33,3 cm x 100 cm x 0,93 cm / 13" x 40" 100291740 G261

PERFIL MÁRMOL CARRARA BLANCO*

1,5 cm x 45 cm / 2/3" x 18" 100191585 G92

1,5 cm x 33,3 cm / 2/3" x 13" 100293484 G77

Butech: Colorstuk Rapid Blanco 100236463



MOSAICO CARRARA BLANCO

33,3 cm x 100 cm x 1,13 cm / 13" x 40" 100292087 G271

Butech: Colorstuk Rapid Blanco 100236463

*Perfil

CONSULTAR DISPONIBILIDAD PARA OTROS FORMATOS.
CHECK AVAILABILITY FOR OTHER SIZES.

EMBALAJE PACKING

MODELO / MODEL	PZ	M2	KG	CJ	M2	KG	BUTECH
45 x 120	3	1,62	29	40	64,80	1170	Fr-one n / One-flex Prem.
33,3 x 100	5	1,66	28	44	73,26	1219	Fr-one n / One-flex Prem.
Mosaico	5	1,66	27	44	73,26	1170	Fr-one n / One-flex Prem.
Perfil 1,5 x 45	20	0,27	4	56	15,12	204	Fr-one n / One-flex Prem.
Perfil 1,5 x 33,3	30	0,30	4	42	12,59	156	

Valores aproximados. Approximated values.

PAVIMENTO COMBINABLE: SERIE CARRARA BLANCO BRILLO 59,6 CM X 59,6 CM / 24" X 24"
FLOOR TILES COMBINATIONS: CARRARA BLANCO BRILLO SERIE 59,6 CM X 59,6 CM / 24" X 24"



Massa Bookmatch 59,6 cm x 150 cm
Devon Riviera 19,3 cm x 180 cm

WALL TILE
mármol / marble

Massa

Massa Bookmatch

Revestimiento Monoporosa Rectificado / Rectified Wall Tiles



NEW



MASSA

59,6 cm x 150 cm x 1 cm / 24" x 59" 100297155 G276

PERFIL MASSA*

2 cm x 150 cm / 4/5" x 59" 100302671 G105

1,5 cm x 59,6 cm / 2/3" x 24" 100300725 G92

Butech: Colorstuk Especial White 100238236

COMBINACIONES INFINITAS.
MÁS DE 10 GRÁFICAS DIFERENTES EMPAQUETADAS ALEATORIAMENTE.
INFINITE COMBINATIONS.
MORE THAN 10 DIFFERENT GRAPHICS RANDOMLY PACKAGED.

NEW



MASSA BOOKMATCH

59,6 cm x 150 cm x 1 cm / 24" x 59" 100297191 G279

Butech: Colorstuk Especial White 100238236

PATRONES DE COLOCACIÓN RECOMENDADOS. COMPOSICIÓN VERTICAL.
RECOMMENDED LAYING PATTERNS. VERTICAL LAYOUT.

DECORADO COMPUESTO POR DOS IMÁGENES A Y B. LA APARIENCIA FINAL DEL
PANEL CONFORMADO DEPENDERÁ DEL NÚMERO DE PIEZAS INSTALADAS.
DECORATION COMPOSED OF TWO IMAGES A AND B. THE FINAL APPEARANCE
OF THE FORMED PANEL WILL DEPEND ON THE NUMBER OF PIECES INSTALLED.

***Perfil**

CONSULTAR DISPONIBILIDAD PARA OTROS FORMATOS.
CHECK AVAILABILITY FOR OTHER SIZES.

EMBALAJE
PACKING



MODELO / MODEL	PZ	M2	KG	CJ	M2	KG	BUTECH
59,6 x 150	3	2,68	47	20	53,64	942	Fr-one n / One-flex Prem.
Bookmatch	2	1,79	35	28	50,08	977	Fr-one n / One-flex Prem.
Perfil 2 x 150	15	0,90	13	28	25,20	357	
Perfil 1,5 x 59,6	15	0,27	4	28	7,51	100	

Valores aproximados. Approximated values.

PAVIMENTO COMBINABLE: SERIE MASSA BRILLO 59,6 CM X 59,6 CM / 24" X 24"
FLOOR TILES COMBINATIONS: MASSA BRILLO SERIE 59,6 CM X 59,6 CM / 24" X 24"

Persia

WALL TILE
mármol / marble

Revestimiento Monoporosa Rectificado / Rectified Wall Tiles

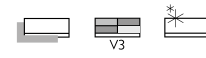

PERSIA

45 cm x 120 cm x 1,03 cm / 18" x 47" 100179238 G270

PERFIL PERSIA*

1,5 cm x 45 cm / 2/3" x 18" 100181322 G92

Butech: Colorstuk Rapid Blanco 100236463

Rivoli

Revestimiento Monoporosa Rectificado / Rectified Wall Tiles

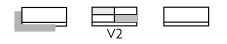

RIVOLI

33,3 cm x 100 cm x 0,92 cm / 13" x 40" 100294524 G261

PERFIL RIVOLI*

1,5 cm x 33,3 cm / 2/3" x 13" 100241448 G77

Butech: Colorstuk Especial White 100238236

*Perfil

CONSULTAR DISPONIBILIDAD PARA OTROS FORMATOS.
CHECK AVAILABILITY FOR OTHER SIZES.

EMBALAJE PACKING



MODELO / MODEL	PZ	M2	KG	CJ	M2	KG	BUTECH
45 x 120	3	1,62	29	40	64,80	1174	Fr-one n / One-flex Prem.
Perfil 1,5 x 45	20	0,27	4	56	15,12	204	Fr-one n / One-flex Prem.

Valores aproximados. Approximated values.

PAVIMENTO COMBINABLE: SERIE PERSIA 59,6 CM X 59,6 CM / 24" X 24"
FLOOR TILES COMBINATIONS: PERSIA SERIE 59,6 CM X 59,6 CM / 24" X 24"



PG. 397

*Perfil

CONSULTAR DISPONIBILIDAD PARA OTROS FORMATOS.
CHECK AVAILABILITY FOR OTHER SIZES.

EMBALAJE PACKING



MODELO / MODEL	PZ	M2	KG	CJ	M2	KG	BUTECH
33,3 x 100	5	1,66	27	44	73,26	1197	Fr-one n / One-flex Prem.
Perfil 1,5 x 33,3	30	0,30	4	42	12,59	156	Fr-one n / One-flex Prem.

Valores aproximados. Approximated values.

PAVIMENTO COMBINABLE: SERIE RIVOLI 59,6 CM X 59,6 CM / 24" X 24"
FLOOR TILES COMBINATIONS: RIVOLI SERIE 59,6 CM X 59,6 CM / 24" X 24"



PG. 342 - 343

Thassos

WALL TILE
mármol / marble

Revestimiento Monoporosa Rectificado / Rectified Wall Tiles

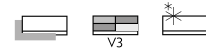

THASSOS
45 cm x 120 cm x 1,05 cm / 18" x 47" 100202533 G270
PERFIL THASSOS*
1,5 cm x 45 cm / 2/3" x 18" 100203828 G92
Butech: Colorstuk Especial White 100238236

Travertino Medici

Revestimiento Monoporosa Rectificado / Rectified Wall Tiles

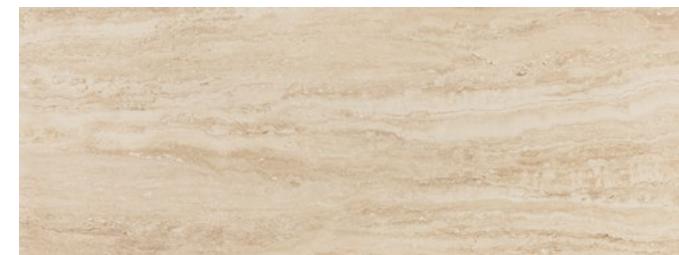

TRAVERTINO MEDICI
45 cm x 120 cm x 1,03 cm / 18" x 47" 100190496 G270
PERFIL TRAVERTINO MEDICI*
1,5 cm x 45 cm / 2/3" x 18" 100199488 G92
Butech: Colorstuk Rapid Beige 100236808

***Perfil**
CONSULTAR DISPONIBILIDAD PARA OTROS FORMATOS.
CHECK AVAILABILITY FOR OTHER SIZES.

EMBALAJE PACKING	PZ	M2	KG	CJ	M2	KG	BUTECH
45 x 120	3	1,62	29	40	64,80	1173	Fr-one n / One-flex Prem.
Perfil 1,5 x 45	20	0,27	4	56	15,12	204	Fr-one n / One-flex Prem.

PAVIMENTO COMBINABLE: SERIE THASSOS 59,6 CM X 59,6 CM / 24" X 24"
FLOOR TILES COMBINATIONS: THASSOS SERIE 59,6 CM X 59,6 CM / 24" X 24"

Valores aproximados. Approximated values.

***Perfil**
CONSULTAR DISPONIBILIDAD PARA OTROS FORMATOS.
CHECK AVAILABILITY FOR OTHER SIZES.

EMBALAJE PACKING	PZ	M2	KG	CJ	M2	KG	BUTECH
45 x 120	3	1,62	29	40	64,80	1167	Fr-one n / One-flex Prem.
Perfil 1,5 x 45	20	0,27	4	56	15,12	204	Fr-one n / One-flex Prem.

PAVIMENTO COMBINABLE: SERIE TRAVERTINO MEDICI 59,6 CM X 59,6 CM / 24" X 24"
FLOOR TILES COMBINATIONS: TRAVERTINO MEDICI SERIE 59,6 CM X 59,6 CM / 24" X 24"

Valores aproximados. Approximated values.



WALL TILE
madera / wood

Deco Bremen

Revestimiento Monoporosa Rectificado / Rectified Wall Tiles



DECO BREMEN ASH

31,6 cm x 90 cm x 0,9 cm / 12" x 35" 100299262 G271

Butech: Colorstuk Rapid Manhattan 100236464

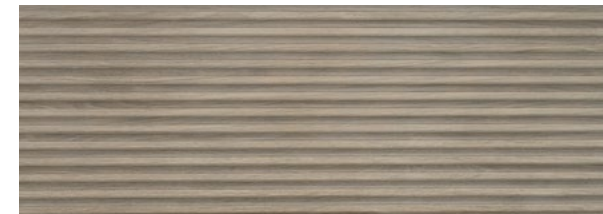

DECO BREMEN NUT

31,6 cm x 90 cm x 0,9 cm / 12" x 35" 100299265 G271

Butech: Colorstuk Especial Beech 100204254

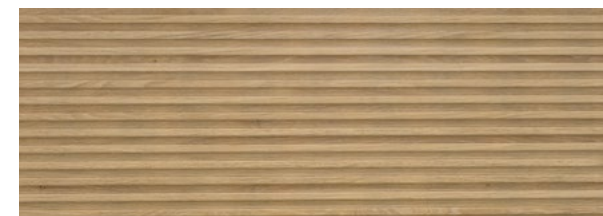

DECO BREMEN ROBLE NATURAL

31,6 cm x 90 cm x 0,9 cm / 12" x 35" 100299312 G271

Butech: Colorstuk Especial Elm 100234451

EMBALAJE PACKING



MODELO / MODEL	PZ	M2	KG	CJ	M2	KG	BUTECH
31,6 x 90 cm	4	1,13	20	51	58,02	1011	Flexitec Pro / One-flex Pro

Valores aproximados. Approximated values.

Ice Minnesota

Noa Minnesota

Revestimiento Monoporosa Rectificado / Rectified Wall Tiles



WALL TILE
madera / wood

Ice Minnesota

Noa Minnesota

Revestimiento Monoporosa Rectificado / Rectified Wall Tiles

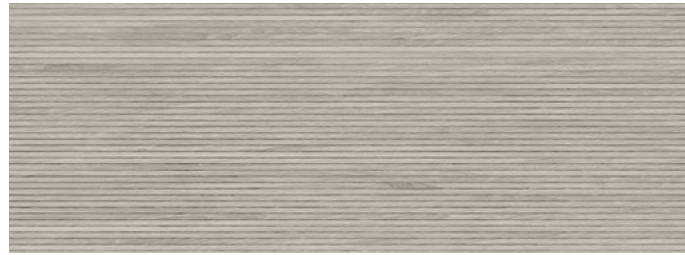

ICE MINNESOTA ASH

45 cm x 120 cm x 1,05 cm / 18" x 47" 100300123 G274
Butech: Colorstuk Especial Ash 100204245



ICE MINNESOTA MOKA

45 cm x 120 cm x 1,05 cm / 18" x 47" 100300623 G274
Butech: Colorstuk Especial Antracita 100204554



NOA - L MINNESOTA ASH

59,6 cm x 59,6 cm x 1,05 cm / 24" x 24" 100203031 G366
Butech: Colorstuk Especial Ash 100204245



NOA - L MINNESOTA MOKA

59,6 cm x 59,6 cm x 1,05 cm / 24" x 24" 100203033 G366
Butech: Colorstuk Especial Antracita 100204554



NOA - R MINNESOTA ASH

59,6 cm x 59,6 cm x 1,05 cm / 24" x 24" 100203399 G366
Butech: Colorstuk Especial Ash 100204245



NOA - R MINNESOTA MOKA

59,6 cm x 59,6 cm x 1,05 cm / 24" x 24" 100203405 G366
Butech: Colorstuk Especial Antracita 100204554

EMBALAJE
PACKING



MODELO / MODEL	PZ	M2	KG	CJ	M2	KG	BUTECH
45 x 120	3	1,62	30	40	64,80	1192	Fr-one n / One-flex Prem.
59,6 x 59,6	4	1,42	33	32	45,47	1069	Fr-one n / One-flex Prem.

Valores aproximados. Approximated values.

EMBALAJE
PACKING



MODELO / MODEL	PZ	M2	KG	CJ	M2	KG	BUTECH
45 x 120	3	1,62	30	40	64,80	1192	Fr-one n / One-flex Prem.
59,6 x 59,6	4	1,42	33	32	45,47	1069	Fr-one n / One-flex Prem.

Valores aproximados. Approximated values.

140
141



WALL TILE
madera / wood

Ice Nebraska

Revestimiento Monoporosa Rectificado / Rectified Wall Tiles

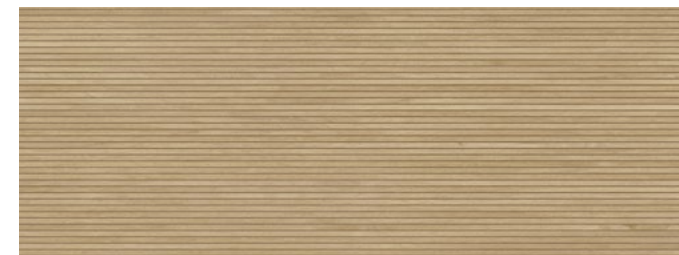

ICE NEBRASKA TEA

45 cm x 120 cm x 1,05 cm / 18" x 47" 100300114 G274

Butech: Colorstuk Especial Beech 100204254

Ice Nebraska Tea 45 cm x 120 cm
Nebraska Tea 25 cm x 150 cm

EMBALAJE
PACKING



MODELO / MODEL	PZ	M2	KG	CJ	M2	KG	BUTECH
45 x 120	3	1,62	30	40	64,80	1193	Fr-one n / One-flex Prem.

Valores aproximados. Approximated values.

Ice Tanzania

Noa Tanzania

Revestimiento Monoporosa Rectificado / Rectified Wall Tiles



WALL TILE
madera / wood

Ice Tanzania

Noa Tanzania

Revestimiento Monoporosa Rectificado / Rectified Wall Tiles



ICE TANZANIA ALMOND

45 cm x 120 cm x 1,05 cm / 18" x 47" 100300116 G274
Butech: Colorstuk Especial Inoko 100243281



ICE TANZANIA NUT

45 cm x 120 cm x 1,05 cm / 18" x 47" 100300624 G274
Butech: Colorstuk Especial Oak 100204255



NOA- L TANZANIA ALMOND

59,6 cm x 59,6 cm x 1,05 cm / 24" x 24" 100202114 G366
Butech: Colorstuk Especial Inoko 100243281

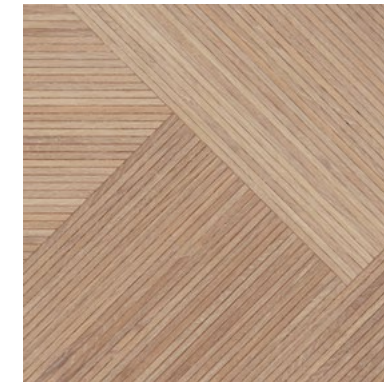

NOA- L TANZANIA WINE

59,6 cm x 59,6 cm x 1,05 cm / 24" x 24" 100202105 G366
Butech: Colorstuk Especial Beech 100204254

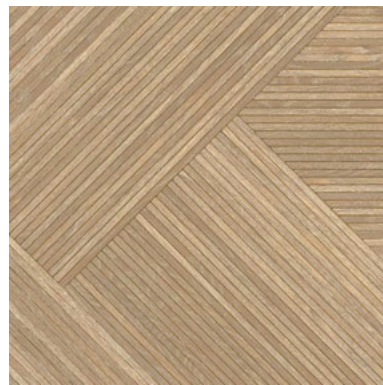

NOA- R TANZANIA ALMOND

59,6 cm x 59,6 cm x 1,05 cm / 24" x 24" 100203442 G366
Butech: Colorstuk Especial Inoko 100243281

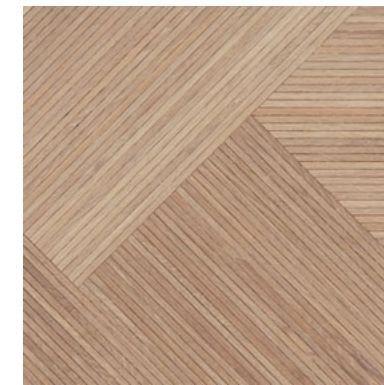

NOA- R TANZANIA WINE

59,6 cm x 59,6 cm x 1,05 cm / 24" x 24" 100203430 G366
Butech: Colorstuk Especial Beech 100204254

EMBALAJE
PACKING



MODELO / MODEL	PZ	M2	KG	CJ	M2	KG	BUTECH
45 x 120	3	1,62	30	40	64,80	1191	Fr-one n / One-flex Prem.
59,6 x 59,6	4	1,42	34	32	45,47	1075	Fr-one n / One-flex Prem.

Valores aproximados. Approximated values.

EMBALAJE
PACKING



MODELO / MODEL	PZ	M2	KG	CJ	M2	KG	BUTECH
45 x 120	3	1,62	30	40	64,80	1191	Fr-one n / One-flex Prem.
59,6 x 59,6	4	1,42	34	32	45,47	1075	Fr-one n / One-flex Prem.

Valores aproximados. Approximated values.



Lexington Maple 45 cm x 120 cm / 18" x 47"
Manhattan Maple 29,4 cm x 180 cm / 11,6" x 70,9"

WALL TILE
madera / wood

Lexington

Revestimiento Monoporosa Rectificado / Rectified Wall Tiles



WALL TILE



LEXINGTON COGNAC

45 cm x 120 cm x 1,05 cm / 18" x 47" 100202572 G274
Butech: Colorstuk Rapid Tabaco 100236823



LEXINGTON COLONIAL

45 cm x 120 cm x 1,05 cm / 18" x 47" 100202573 G274
Butech: Colorstuk Rapid Manhattan 100236464



LEXINGTON MAPLE

45 cm x 120 cm x 1,05 cm / 18" x 47" 100202532 G274
Butech: Colorstuk Rapid Beige 100236808

EMBALAJE
PACKING



MODELO / MODEL	PZ	M2	KG	CJ	M2	KG	BUTECH
45 x 120	3	1,62	29	40	64,80	1142	Fr-one n / One-flex Prem.

Valores aproximados. Approximated values.

Listón Madera

Revestimiento Monoporosa Rectificado / Rectified Wall Tiles



LISTÓN MADERA ROBLE

45 cm x 120 cm x 1,05 cm / 18" x 47" 100214620 G274
Butech: Colorstuk Rapid Tabaco 100236823

Listón Madera Roble 45 cm x 120 cm
Bottega Acero 120 cm x 120 cm

EMBALAJE
PACKING



MODELO / MODEL	PZ	M2	KG	CJ	M2	KG	BUTECH
45 x 120	3	1,62	28	40	64,80	1131	Fr-one n / One-flex Prem.

Valores aproximados. Approximated values.



WALL TILE
madera / wood

Listón Oxford

Taco Oxford

Revestimiento Monoporosa Rectificado / Rectified Wall Tiles



LISTÓN OXFORD COGNAC

33,3 cm x 100 cm x 0,9 cm / 13" x 40" 100291779 G271

Butech: Colorstuk Rapid Moka 100236824



TACO OXFORD COGNAC

33,3 cm x 100 cm x 1,2 cm / 13" x 40" 100291768 G271

Butech: Colorstuk Rapid Moka 100236824

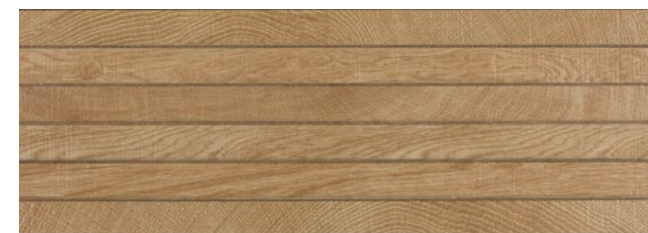

LISTÓN OXFORD NATURAL

33,3 cm x 100 cm x 0,9 cm / 13" x 40" 100291851 G271

Butech: Colorstuk Rapid Tabaco 100236823

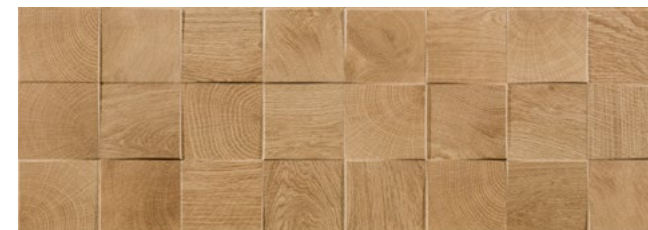

TACO OXFORD NATURAL

33,3 cm x 100 cm x 1,2 cm / 13" x 40" 100291833 G271

Butech: Colorstuk Rapid Tabaco 100236823

Taco Oxford Natural 33,3 cm x 100 cm
Oxford Natural 19,3 cm x 120 cm

EMBALAJE PACKING



MODELO / MODEL	PZ	M2	KG	CJ	M2	KG	BUTECH
Taco	4	1,33	25	44	58,60	1117	Fr-one n / One-flex Prem.
Listón	4	1,33	24	44	58,60	1045	

Valores aproximados. Approximated values.

Revestimiento Monoporosa Rectificado / Rectified Wall Tiles



COLUMBIA SILVER

45 cm x 120 cm x 1 cm / 18" x 47" 100202862 G296

Butech: Colonstuk Rapid Antracita 100236481

ADHESIVO RECOMENDADO / RECOMMENDED ADHESIVE FR-ONE N
 AMBITO DE USO / FIELD OF USE
 REVESTIMIENTO DE PAREDES INTERIORES / INTERIOR WALL COVERING.

ATENCIÓN: PRODUCTO ESPECIAL
 LA MANIPULACIÓN INDEBIDA DURANTE LA COLOCACIÓN Y REJUNTADO, PUEDE CAUSAR RAYADOS Y ROZADURAS DE LOS QUE PORCELANOSA S.A. NO SE HACE RESPONSABLE - NO UTILIZAR PARA LA RETIRADA DE MATERIAL DE REJUNTADO Y LA LIMPIEZA DEL PRODUCTO AGENTES ABRASIVOS - EVITAR CONTACTOS PROLONGADOS DE LA SUPERFICIE DECORADA CON ÁCIDOS Y ALCALIS - SE RECOMIENDA USAR COMO AGENTES DE LIMPIEZA ÚNICAMENTE AGUA Y JABÓN NEUTRO - AL TRATARSE DE UN MATERIAL DELICADO, SU MANIPULACIÓN HA DE SER CUIDADOSA. ADOPTAR MÉTODOS DE COLOCACIÓN ESPECÍFICOS DEL TIPO DE MATERIAL (UTILIZAR ADHESIVOS Y MATERIAL DE REJUNTADO APROPIADOS) - EVITAR, DURANTE LA INSTALACIÓN, EL USO DE UTENSILIOS QUE PUEDAN DAÑAR EL MATERIAL CERÁMICO - UTILIZAR TÉCNICA DE DOBLE ENCOLADO (APLICANDO MATERIAL DE AGARRE EN LA PIEZA Y EL SOPORTE A EMBALDOSAR) PARA EVITAR LAS INDESEABLES ZONAS VACÍAS - NO PROLONGAR EN EXCESO EL SECADO DEL MATERIAL DE REJUNTADO EN LA SUPERFICIE - PARA EL CORTE DE LAS PIEZAS, UTILIZAR CORTADORAS E INGLETEADORAS ELÉCTRICAS CON DISCO REFRIGERADO CON AGUA.

WARNING: SPECIALS PRODUCTS
 IMPROPER MANIPULATION DURING FIXING AND GROUTING CAN CAUSE SCRATCHES FOR WHICH PORCELANOSA S.A. WILL NOT TAKE RESPONSABILITY - DO NOT USE ABRASIVE AGENTS TO CLEAN THIS PRODUCT - AVOID LONG CONTACT OF THE DECORATED SURFACE WITH ACIDS ANDS ALKALINS - USE ONLY HOT WATER AND MILD SOAP AS CLEANING AGENTS -THIS IS A DELICATE MATERIAL THAT MUST BE HANDLED WITH CARE. USE SPECIFIC INSTALLATION METHODS (USE THE PROPER BONDING MATERIAL) - DO NOT USE TOOLS THAT COULD DAMAGE MATERIAL DURING INSTALLATION - USE THE FLOATING AND BUTTERING METHOD, APPLYING THE BONDING MATERIAL TO BOTH THE BACK OF THE PIECE AND THE SUBSTRATE, SO AS TO ENSURE THAT THERE ARE NO UNWANTED VOIDS - GROUTING MATERIAL SHOULD NOT BE LEFT TO DRY FOR A TOO LONG TIME IN THE SURFACE -TO CUT PIECES, USE ELECTRIC WATER-COOLED CUTTERS AND MITRING SAW.

Columbia Silver 45 cm x 120 cm

EMBALAJE PACKING

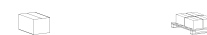

MODELO / MODEL	PZ	M2	KG	CJ	M2	KG	BUTECH
45 x 120	3	1,62	28	32	51,84	882	Fr-one n / One-flex Prem.

Valores aproximados. Approximated values.



Dubai Bronze 33,3 cm x 100 cm x 1,00 cm
Dubai Silver 33,3 cm x 100 cm x 1,00 cm

WALL TILE
metal / metallic

Dubai

Revestimiento Monoporosa Rectificado / Rectified Wall Tiles

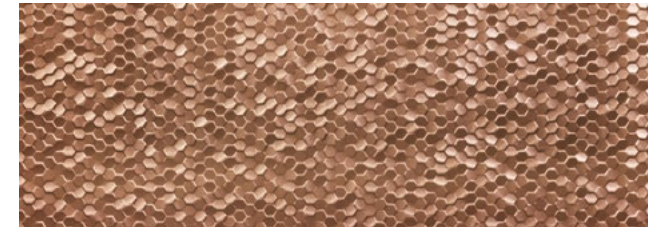

DUBAI BRONZE

33,3 cm x 100 cm x 0,92 cm / 13" x 40" 100295127 G283

Butech: Colorstuk Rapid Caramelo 100236833

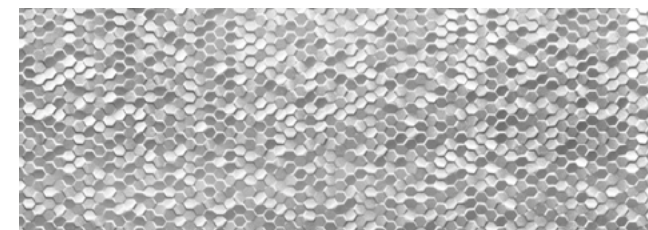

DUBAI SILVER

33,3 cm x 100 cm x 0,92 cm / 13" x 40" 100295153 G283

Butech: Colorstuk Rapid Negro 100236475

ADHESIVO RECOMENDADO / RECOMMENDED ADHESIVE FR- ONE N
ÁMBITO DE USO / FIELD OF USE
REVESTIMIENTO DE PAREDES INTERIORES / INTERIOR WALL COVERING.

ATENCIÓN: PRODUCTO ESPECIAL
LA MANIPULACIÓN INDEBIDA DURANTE LA COLOCACIÓN Y REJUNTADO, PUEDE CAUSAR RAYADOS Y ROZADURAS DE LOS QUE PORCELANOSA S.A. NO SE HACE RESPONSABLE - NO UTILIZAR PARA LA RETIRADA DE MATERIAL DE REJUNTADO Y LA LIMPIEZA DEL PRODUCTO AGENTES ABRASIVOS - EVITAR CONTACTOS PROLONGADOS DE LA SUPERFICIE DECORADA CON ÁCIDOS Y ÁLCALIS - SE RECOMIENDA USAR COMO AGENTES DE LIMPIEZA ÚNICAMENTE AGUA Y JABÓN NEUTRO - AL TRATARSE DE UN MATERIAL DELICADO, SU MANIPULACIÓN HA DE SER CUIDADOSA. ADOPTAR MÉTODOS DE COLOCACIÓN ESPECÍFICOS DEL TIPO DE MATERIAL (UTILIZAR ADHESIVOS Y MATERIAL DE REJUNTADO APROPIADOS) - EVITAR, DURANTE LA INSTALACIÓN, EL USO DE UTENSILIOS QUE PUEDAN DAÑAR EL MATERIAL CERÁMICO - UTILIZAR TÉCNICA DE DOBLE ENCOLADO (APLICANDO MATERIAL DE AGARRE EN LA PIEZA Y EL SOPORTE A EMBALDOSAR) PARA EVITAR LAS INDESEABLES ZONAS VACÍAS - NO PROLONGAR EN EXCESO EL SECADO DEL MATERIAL DE REJUNTADO EN LA SUPERFICIE - PARA EL CORTE DE LAS PIEZAS, UTILIZAR CORTADORAS E INGLETEADORAS ELÉCTRICAS CON DISCO REFRIGERADO CON AGUA.

WARNING: SPECIALS PRODUCTS
IMPROPER MANIPULATION DURING FIXING AND GROUTING CAN CAUSE SCRATCHES FOR WHICH PORCELANOSA S.A. WILL NOT TAKE RESPONSABILITY - DO NOT USE ABRASIVE AGENTS TO CLEAN THIS PRODUCT - AVOID LONG CONTACT OF THE DECORATED SURFACE WITH ACIDS ANDS ALKALINS - USE ONLY HOT WATER AND MILD SOAP AS CLEANING AGENTS - THIS IS A DELICATE MATERIAL THAT MUST BE HANDLED WITH CARE. USE SPECIFIC INSTALLATION METHODS (USE THE PROPER BONDING MATERIAL) - DO NOT USE TOOLS THAT COULD DAMAGE MATERIAL DURING INSTALLATION - USE THE FLOATING AND BUTTERING METHOD, APPLYING THE BONDING MATERIAL TO BOTH THE BACK OF THE PIECE AND THE SUBSTRATE, SO AS TO ENSURE THAT THERE ARE NO UNWANTED VOIDS - GROUTING MATERIAL SHOULD NOT BE LEFT TO DRY FOR A TOO LONG TIME IN THE SURFACE -TO CUT PIECES, USE ELECTRIC WATER-COOLED CUTTERS AND MITRING SAW.

EMBALAJE
PACKING



MODELO / MODEL	PZ	M2	KG	CJ	M2	KG	BUTECH
33,3 x 100	5	1,66	26	44	73,26	1145	Fr-one n / One-flex Prem.

Valores aproximados. Approximated values.

154
155



WALL TILE
metal / metallic

Prisma

Revestimiento Monoporosa Rectificado / Rectified Wall Tiles

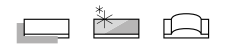

PRISMA BRONZE

33,3 cm x 100 cm x 1,2 cm / 13" x 40" 100179208 G291

Butech: Colorstuk Especial Graphite 100238260



PRISMA SILVER

33,3 cm x 100 cm x 1,2 cm / 13" x 40" 100179223 G291

Butech: Colorstuk Especial Graphite 100238260

ADHESIVO RECOMENDADO / RECOMMENDED ADHESIVE FR- ONE N
ÁMBITO DE USO / FIELD OF USE
REVESTIMIENTO DE PAREDES INTERIORES / INTERIOR WALL COVERING.

ATENCIÓN: PRODUCTO ESPECIAL
LA MANIPULACIÓN INDEBIDA DURANTE LA COLOCACIÓN Y REJUNTADO, PUEDE CAUSAR RAYADOS Y ROZADURAS DE LOS QUE PORCELANOSA S.A. NO SE HACE RESPONSABLE - NO UTILIZAR PARA LA RETIRADA DE MATERIAL DE REJUNTADO Y LA LIMPIEZA DEL PRODUCTO AGENTES ABRASIVOS - EVITAR CONTACTOS PROLONGADOS DE LA SUPERFICIE DECORADA CON ÁCIDOS Y ÁLCALIS - SE RECOMIENDA USAR COMO AGENTES DE LIMPIEZA ÚNICAMENTE AGUA Y JABÓN NEUTRO - AL TRATARSE DE UN MATERIAL DELICADO, SU MANIPULACIÓN HA DE SER CUIDADOSA. ADOPTAR MÉTODOS DE COLOCACIÓN ESPECÍFICOS DEL TIPO DE MATERIAL (UTILIZAR ADHESIVOS Y MATERIAL DE REJUNTADO APROPIADOS) - EVITAR, DURANTE LA INSTALACIÓN, EL USO DE UTENSILIOS QUE PUEDAN DAÑAR EL MATERIAL CERÁMICO - UTILIZAR TÉCNICA DE DOBLE ENCOLADO (APLICANDO MATERIAL DE AGARRE EN LA PIEZA Y EL SOPORTE A EMBALDOSAR) PARA EVITAR LAS INDESEABLES ZONAS VACÍAS - NO PROLONGAR EN EXCESO EL SECADO DEL MATERIAL DE REJUNTADO EN LA SUPERFICIE - PARA EL CORTE DE LAS PIEZAS, UTILIZAR CORTADORAS E INGLETEADORAS ELÉCTRICAS CON DISCO REFRIGERADO CON AGUA.

WARNING: SPECIALS PRODUCTS
IMPROPER MANIPULATION DURING FIXING AND GROUTING CAN CAUSE SCRATCHES FOR WHICH PORCELANOSA S.A. WILL NOT TAKE RESPONSABILITY - DO NOT USE ABRASIVE AGENTS TO CLEAN THIS PRODUCT - AVOID LONG CONTACT OF THE DECORATED SURFACE WITH ACIDS ANDS ALKALINS - USE ONLY HOT WATER AND MILD SOAP AS CLEANING AGENTS -THIS IS A DELICATE MATERIAL THAT MUST BE HANDLED WITH CARE. USE SPECIFIC INSTALLATION METHODS (USE THE PROPER BONDING MATERIAL) - DO NOT USE TOOLS THAT COULD DAMAGE MATERIAL DURING INSTALLATION - USE THE FLOATING AND BUTTERING METHOD, APPLYING THE BONDING MATERIAL TO BOTH THE BACK OF THE PIECE AND THE SUBSTRATE, SO AS TO ENSURE THAT THERE ARE NO UNWANTED VOIDS - GROUTING MATERIAL SHOULD NOT BE LEFT TO DRY FOR A TOO LONG TIME IN THE SURFACE -TO CUT PIECES, USE ELECTRIC WATER-COOLED CUTTERS AND MITRING SAW.

Prisma Silver 33.3 cm x 100 cm

EMBALAJE
PACKING

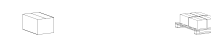

MODELO / MODEL	PZ	M2	KG	CJ	M2	KG	BUTECH
33.3 x 100	3	0,99	18	32	31,97	577	Fr-one n / One-flex Prem.

Valores aproximados. Approximated values.

WALL TILE



Ruggine Niquel 33,3 cm x 100 cm

WALL TILE
metal / metallic

Ruggine

Revestimiento Monoporosa Rectificado / Rectified Wall Tiles

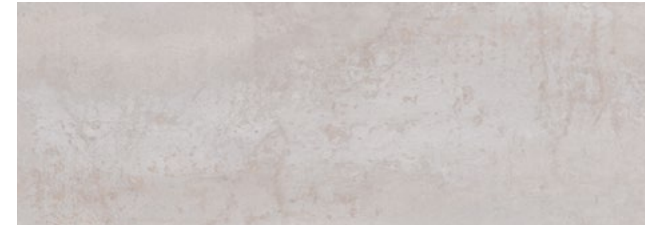
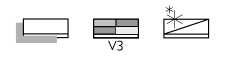

RUGGINE NIQUEL
33,3 cm x 100 cm x 0,92 cm / 13" x 40" 100294369 G261
PERFIL RUGGINE NIQUEL*
1,5 cm x 33,3 cm / 2/3" x 13" 100295423 G77
Butech: Colorstuk Rapid Gris 100236834

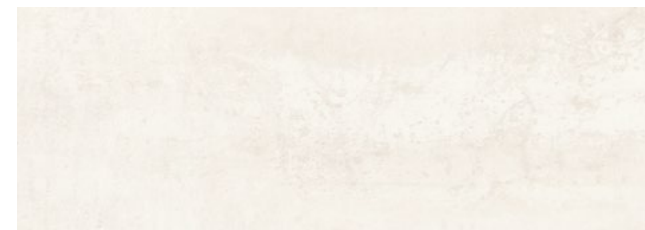

RUGGINE PLATINO
33,3 cm x 100 cm x 0,92 cm / 13" x 40" 100294307 G261
PERFIL RUGGINE PLATINO*
1,5 cm x 33,3 cm / 2/3" x 13" 100222252 G77
Butech: Colorstuk Rapid Blanco 100236463

***Perfil**
CONSULTAR DISPONIBILIDAD PARA OTROS FORMATOS.
CHECK AVAILABILITY FOR OTHER SIZES.

EMBALAJE
PACKING

MODELO / MODEL	PZ	M2	KG	CJ	M2	KG	BUTECH
33,3 x 100	5	1,66	28	44	73,26	1211	Fr-one n / One-flex Prem.
Perfil 1,5 x 33,3	30	0,30	4	42	12,59	156	Fr-one n / One-flex Prem.

Valores aproximados. Approximated values.

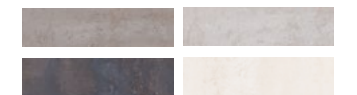

PAVIMENTO COMBINABLE: SERIE FERROKER 59,6 CM X 59,6 CM / 24" X 24"
FLOOR TILES COMBINATIONS: FERROKER SERIE 59,6 CM X 59,6 CM / 24" X 24"



Sea Silver 33,3 cm x 100 cm
Madagascar Natural 59,6 cm x 59,6 cm

WALL TILE
metal / metallic

Sea Silver

Revestimiento Monoporosa Rectificado / Rectified Wall Tiles

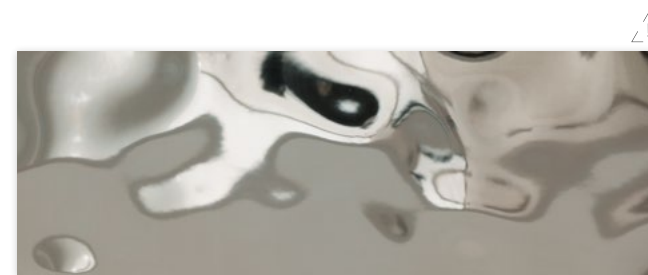
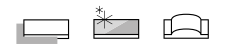

SEA SILVER

33,3 cm x 100 cm x 0,92 cm / 13" x 40" 100104794 G291

Butech: Colorstuk Rapid Graphite 100238260

ADHESIVO RECOMENDADO / RECOMMENDED ADHESIVE FR- ONE N
ÁMBITO DE USO / FIELD OF USE
REVESTIMIENTO DE PAREDES INTERIORES / INTERIOR WALL COVERING.

ATENCIÓN: PRODUCTO ESPECIAL
LA MANIPULACIÓN INDEBIDA DURANTE LA COLOCACIÓN Y REJUNTADO, PUEDE CAUSAR RAYADOS Y ROZADURAS DE LOS QUE PORCELANOSA S.A. NO SE HACE RESPONSABLE - NO UTILIZAR PARA LA RETIRADA DE MATERIAL DE REJUNTADO Y LA LIMPIEZA DEL PRODUCTO AGENTES ABRASIVOS - EVITAR CONTACTOS PROLONGADOS DE LA SUPERFICIE DECORADA CON ÁCIDOS Y ALCALIS - SE RECOMIENDA USAR COMO AGENTES DE LIMPIEZA ÚNICAMENTE AGUA Y JABÓN NEUTRO - AL TRATARSE DE UN MATERIAL DELICADO, SU MANIPULACIÓN HA DE SER CUIDADOSA. ADOPTAR METODOS DE COLOCACIÓN ESPECÍFICOS DEL TIPO DE MATERIAL (UTILIZAR ADHESIVOS Y MATERIAL DE REJUNTADO APROPIADOS) - EVITAR, DURANTE LA INSTALACIÓN, EL USO DE UTENSILIOS QUE PUEDAN DAÑAR EL MATERIAL CERÁMICO - UTILIZAR TÉCNICA DE DOBLE ENCOLADO (APLICANDO MATERIAL DE AGARRÉ EN LA PIEZA Y EL SOPORTE A EMBALDOSAR) PARA EVITAR LAS INDESEABLES ZONAS VACÍAS - NO PROLONGAR EN EXCESO EL SECADO DEL MATERIAL DE REJUNTADO EN LA SUPERFICIE - PARA EL CORTE DE LAS PIEZAS, UTILIZAR CORTADORAS E INGLETEADORAS ELÉCTRICAS CON DISCO REFRIGERADO CON AGUA.

WARNING: SPECIALS PRODUCTS
IMPROPER MANIPULATION DURING FIXING AND GROUTING CAN CAUSE SCRATCHES FOR WHICH PORCELANOSA S.A. WILL NOT TAKE RESPONSABILITY - DO NOT USE ABRASIVE AGENTS TO CLEAN THIS PRODUCT - AVOID LONG CONTACT OF THE DECORATED SURFACE WITH ACIDS ANDS ALKALINS - USE ONLY HOT WATER AND MILD SOAP AS CLEANING AGENTS -THIS IS A DELICATE MATERIAL THAT MUST BE HANDLED WITH CARE. USE SPECIFIC INSTALLATION METHODS (USE THE PROPER BONDING MATERIAL) - DO NOT USE TOOLS THAT COULD DAMAGE MATERIAL DURING INSTALLATION - USE THE FLOATING AND BUTTERING METHOD, APPLYING THE BONDING MATERIAL TO BOTH THE BACK OF THE PIECE AND THE SUBSTRATE, SO AS TO ENSURE THAT THERE ARE NO UNWANTED VOIDS - GROUTING MATERIAL SHOULD NOT BE LEFT TO DRY FOR A TOO LONG TIME IN THE SURFACE -TO CUT PIECES, USE ELECTRIC WATER-COOLED CUTTERS AND MITRING SAW.

EMBALAJE
PACKING



MODELO / MODEL	PZ	M2	KG	CJ	M2	KG	BUTECH
33,3 x 100	3	0,99	20	32	31,97	639	Fr-one n / One-flex Prem.

Valores aproximados. Approximated values.

160
161



SHINE ALUMINIO 33,3 cm x 100 cm

WALL TILE
metal / metallic

Shine

Revestimiento Monoporosa Rectificado / Rectified Wall Tiles



WALL TILE



SHINE ALUMINIO
33,3 cm x 100 cm x 0,92 cm / 13" x 40" 100294343 G261

PERFIL SHINE ALUMINIO*
1,5 cm x 33,3 cm / 2/3" x 13" 100295424 G77

Butech: Colorstuk Rapid Manhattan 100236464



SHINE DARK
33,3 cm x 100 cm x 0,92 cm / 13" x 40" 100294308 G261

PERFIL SHINE DARK*
1,5 cm x 33,3 cm / 2/3" x 13" 100295425 G77

Butech: Colorstuk Rapid Antracita 100236481



SHINE NIQUEL
33,3 cm x 100 cm x 0,92 cm / 13" x 40" 100294421 G261

PERFIL SHINE NIQUEL*
1,5 cm x 33,3 cm / 2/3" x 13" 100295439 G77

Butech: Colorstuk Rapid Gris 100236834



SHINE PLATINO
33,3 cm x 100 cm x 0,92 cm / 13" x 40" 100294392 G261

PERFIL SHINE PLATINO*
1,5 cm x 33,3 cm / 2/3" x 13" 100295470 G77

Butech: Colorstuk Rapid Blanco 100236463

***Perfil**

CONSULTAR DISPONIBILIDAD PARA OTROS FORMATOS.
CHECK AVAILABILITY FOR OTHER SIZES.

EMBALAJE
PACKING



MODELO / MODEL	PZ	M2	KG	CJ	M2	KG	BUTECH
33,3 x 100	5	1,66	30	44	73,26	1311	Fr-one n / One-flex Prem.
Perfil 1,5 x 33,3	30	0,30	4	42	12,59	156	Fr-one n / One-flex Prem.

Valores aproximados. Approximated values.

Shine Aluminio 33,3 cm x 100 cm



Steel Antracita 59,6 cm x 150 cm
Steel Bone 59,6 cm x 150 cm

WALL TILE
metal / metallic

Steel

Revestimiento Monoporosa Rectificado / Rectified Wall Tiles



NEW



STEEL ACERO

59,6 cm x 150 cm x 1 cm / 24" x 59" 100304660 G276

PERFIL STEEL ACERO*

1,5 cm x 59,6 cm / 2/8" x 24" 100314310 G92

Butech: Colorstuk Rapid Gris 100236834

NEW



STEEL ANTRACITA

59,6 cm x 150 cm x 1 cm / 24" x 59" 100304629 G276

PERFIL STEEL ANTRACITA*

1,5 cm x 59,6 cm / 2/8" x 24" 100314326 G92

Butech: Colorstuk Rapid Cemento 100236449

NEW



STEEL BONE

59,6 cm x 150 cm x 1 cm / 24" x 59" 100304564 G276

PERFIL STEEL BONE*

1,5 cm x 59,6 cm / 2/8" x 24" 100314302 G92

Butech: Colorstuk Rapid Perla 100275760

***Perfil**

CONSULTAR DISPONIBILIDAD PARA OTROS FORMATOS.
CHECK AVAILABILITY FOR OTHER SIZES.

EMBALAJE
PACKING



MODELO / MODEL	PZ	M2	KG	CJ	M2	KG	BUTECH
59,6 x 150	3	2,68	47	20	53,64	942	Fr-one n / One-flex Prem.
Perfil 1,5 x 59,6	15	0,27	4	28	7,51	100	

Valores aproximados. Approximated values.

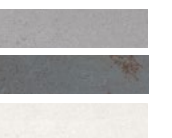

PAVIMENTO COMBINABLE: SERIE STEEL 59,6 CM X 59,6 CM / 24" X 24"
FLOOR TILES COMBINATIONS: STEEL SERIE 59,6 CM X 59,6 CM / 24" X 24"



Cubica Blanco 33,3 cm x 100 cm

WALL TILE
monocolor / solid colour

Cubica

Cubica Blanco + Cubica Silver

Revestimiento Monoporosa Rectificado / Rectified Wall Tiles

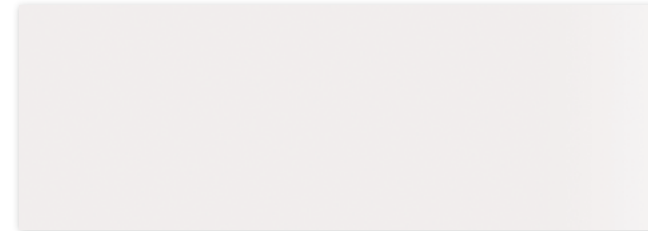
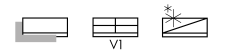

CUBICA BASIC BLANCO

33,3 cm x 100 cm x 0,92 cm / 13" x 40" 100295131 G261

PERFIL CUBICA BASIC BLANCO*

1,5 cm x 33,3 cm / 2/16" x 13" 100295422 G77

Butech: Colorstuk Rapid Blanco 100236463

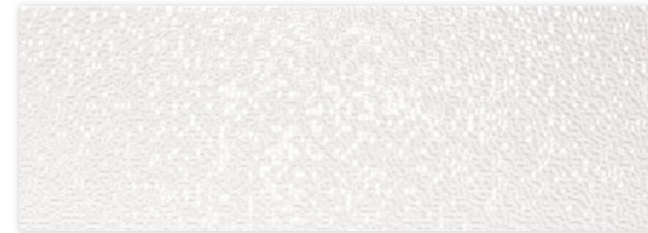

CUBICA BLANCO

33,3 cm x 100 cm x 0,92 cm / 13" x 40" 100295114 G271

Butech: Colorstuk Rapid Blanco 100236463

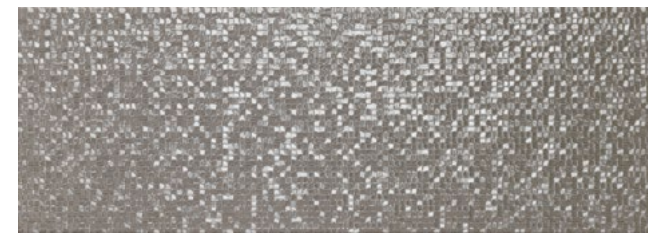

CUBICA SILVER

33,3 cm x 100 cm x 0,92 cm / 13" x 40" 100295132 G271

Butech: Colorstuk Rapid Antracita 100236481

*Perfil

CONSULTAR DISPONIBILIDAD PARA OTROS FORMATOS.
CHECK AVAILABILITY FOR OTHER SIZES.

EMBALAJE PACKING

MODELO / MODEL	PZ	M2	KG	CJ	M2	KG	BUTECH
33,3 x 100	5	1,66	27	44	73,26	1182	Fr-one n / One-flex Prem.
Perfil 1,5 x 33,3	30	0,30	4	42	12,59	166	

Valores aproximados. Approximated values.



WALL TILE
monocolor / solid colour

Glass

Revestimiento Monoporosa Rectificado / Rectified Wall Tiles

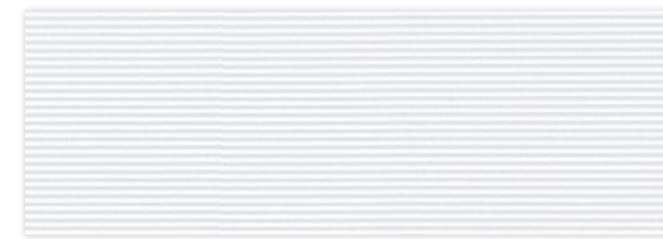
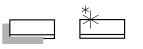

GLASS BLANCO
33,3 cm x 100 cm x 0,92 cm / 13" x 40" 100291822 G261

PERFIL GLASS BLANCO
1,5 cm x 33,3 cm / 2/3" x 13" 100293483 G77

Butech: Colorstuk Rapid Blanco 100236463

Glass Blanco 33,3 cm x 100 cm

***Perfil**
CONSULTAR DISPONIBILIDAD PARA OTROS FORMATOS.
CHECK AVAILABILITY FOR OTHER SIZES.

EMBALAJE
PACKING

MODELO / MODEL	PZ	M2	KG	CJ	M2	KG	BUTECH
33,3 x 100	5	1,66	27	44	73,26	1203	Fr-one n / One-flex Prem.
Perfil 1,5 x 33,3	30	0,30	4	42	12,59	156	Fr-one n / One-flex Prem.

Valores aproximados. Approximated values.



Marmi Blanco 33,3 cm x 100 cm
Málaga Aqua 25 cm x 44,3 cm

WALL TILE
monocolor / solid colour

Marmi Blanco

Helsinky Blanco + Prisma Blanco + Sea Blanco

Revestimiento Monoporosa Rectificado / Rectified Wall Tiles

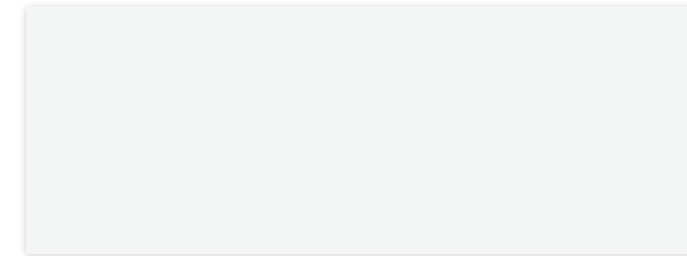

MARMI BLANCO

45 cm x 120 cm x 1 cm / 18" x 47" 100179329 G270
33,3 cm x 100 cm x 0,93 cm / 13" x 40" 100292147 G261

PERFIL MARMI BLANCO*

1,5 cm x 45 cm / 2/13" x 18" 100181309 G92
1,5 cm x 33,3 cm / 2/13" x 13" 100293476 G77

Butech: Colorstuk Rapid Blanco 100236463



HELSINKY BLANCO

33,3 cm x 100 cm x 1,2 cm / 13" x 40" 100295135 G271

Butech: Colorstuk Rapid Blanco 100236463



PRISMA BLANCO

33,3 cm x 100 cm x 1,2 cm / 13" x 40" 100295024 G271

Butech: Colorstuk Especial White 100238236



SEA BLANCO

33,3 cm x 100 cm x 1,2 cm / 13" x 40" 100295012 G271

Butech: Colorstuk Especial White 100238236

*Perfil

CONSULTAR DISPONIBILIDAD PARA OTROS FORMATOS.
CHECK AVAILABILITY FOR OTHER SIZES.

EMBALAJE
PACKING



MODELO / MODEL	PZ	M2	KG	CJ	M2	KG	BUTECH
45 x 120	3	1,62	30	40	64,80	1173	Fr-one n / One-flex Prem.
33,3 x 100	5	1,66	28	44	73,26	1217	Fr-one n / One-flex Prem.
Helsinky	5	1,66	29	44	73,26	1256	Fr-one n / One-flex Prem.
Prisma	4	1,33	23	44	58,60	1005	Fr-one n / One-flex Prem.
Sea	4	1,33	25	44	58,60	1109	Fr-one n / One-flex Prem.
Perfil 1,5 x 45	20	0,27	4	56	15,12	204	
Perfil 1,5 x 33,3	30	0,30	4	42	12,59	156	

Valores aproximados. Approximated values.

Marmi China

Dubai White + Ona Blanco Mate

Revestimiento Monoporosa Rectificado / Rectified Wall Tiles



MARMI CHINA

- 59,6 cm x 150 cm x 1 cm / 24" x 59" 100272890 G276
- 45 cm x 120 cm x 1 cm / 18" x 47" 100179216 G270
- 33,3 cm x 100 cm x 0,93 cm / 13" x 40" 100292132 G261
- 33,3 cm x 59,2 cm x 0,93 cm / 13" x 23" 100292131 G240

PERFIL MARMI CHINA*

- 1,5 cm x 59,6 cm / 2/3" x 24" 100274491 G92
- 1,5 cm x 45 cm / 2/3" x 18" 100181330 G92
- 1,5 cm x 33,3 cm / 2/3" x 13" 100293608 G77

Butech: Colorstuk Rapid Blanco 100236463
Butech: Colorstuk Especial White 100238236

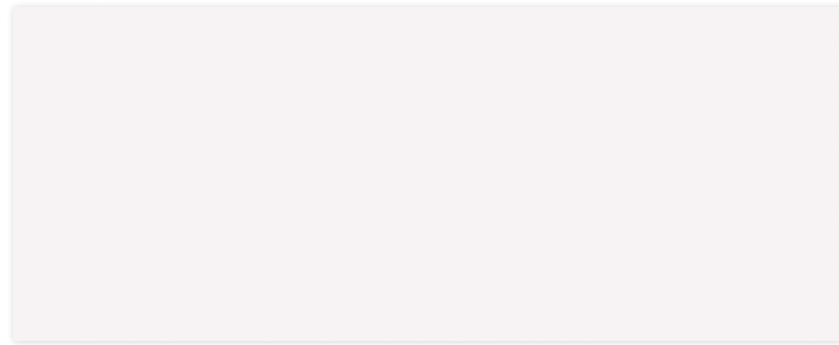

DUBAI WHITE

- 33,3 cm x 100 cm x 0,92 cm / 13" x 40" 100295154 G271

Butech: Colorstuk Especial White 100238236



ONA BLANCO MATE

- 33,3 cm x 100 cm x 1,2 cm / 13" x 40" 100295711 G271

Butech: Colorstuk Rapid Blanco 100236463

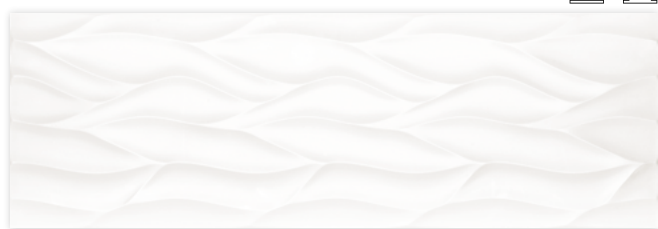

WALL TILE
monocolor / solid colour

Marmi China

Oxo Deco + Oxo Line + Prisma Blanco Mate + Spiga Marmi China

Revestimiento Monoporosa Rectificado / Rectified Wall Tiles

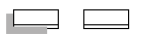

OXO DECO

- 45 cm x 120 cm x 1,1 cm / 18" x 47" 100179255 G274
 - 33,3 cm x 100 cm x 1,05 cm / 13" x 40" 100292143 G271
- Butech: Colorstuk Rapid Blanco 100236463
Butech: Colorstuk Especial White 100238236



OXO LINE BLANCO

- 33,3 cm x 100 cm x 1,05 cm / 13" x 40" 100292649 G271
- Butech: Colorstuk Especial White 100238236



PRISMA BLANCO MATE

- 33,3 cm x 100 cm x 1,2 cm / 13" x 40" 100294972 G271
- Butech: Colorstuk Especial White 100238236



SPIGA MARMI CHINA XXL

- 59,6 cm x 150 cm x 1 cm / 24" x 59" 100272872 G278
- Butech: Colorstuk Rapid Blanco 100236463



*Perfil

CONSULTAR DISPONIBILIDAD PARA OTROS FORMATOS.
CHECK AVAILABILITY FOR OTHER SIZES.

EMBALAJE PACKING



MODELO / MODEL	PZ	M2	KG	CJ	M2	KG	BUTECH
59,6 x 150	3	2,68	47	20	53,64	942	Fr-one n / One-flex Prem.
45 x 120	3	1,62	30	40	64,80	1166	Fr-one n / One-flex Prem.
33,3 x 100	5	1,66	27	44	73,26	1211	Fr-one n / One-flex Prem.
Dubai	5	1,66	25	44	73,26	1121	Fr-one n / One-flex Prem.
Ona	4	1,33	24	44	58,60	1040	Fr-one n / One-flex Prem.
Perfil 1,5 x 59,6	15	0,27	4	28	7,51	100	
Perfil 1,5 x 45	20	0,27	4	56	15,12	204	
Perfil 1,5 x 33,3	30	0,30	4	42	12,59	156	

Valores aproximados. Approximated values.

*Perfil

CONSULTAR DISPONIBILIDAD PARA OTROS FORMATOS.
CHECK AVAILABILITY FOR OTHER SIZES.

EMBALAJE PACKING



MODELO / MODEL	PZ	M2	KG	CJ	M2	KG	BUTECH
Spiga	3	2,68	47	18	48,28	848	Fr-one n / One-flex Prem.
Oxo 45 x 120	3	1,62	28	40	64,80	1136	Fr-one n / One-flex Prem.
Oxo 33,3 x 100	4	1,33	22	44	58,60	981	Fr-one n / One-flex Prem.
Oxo Line	4	1,33	22	44	58,60	968	Fr-one n / One-flex Prem.
Prisma	4	1,33	22	44	58,60	985	Fr-one n / One-flex Prem.

Valores aproximados. Approximated values.

172
173

Marmi China 59,6 cm x 150 cm
Spjga Marmi China XXL 59,6 cm x 150 cm



Marmi China 45 cm x 120 cm
Oxo Deco 45 cm x 120 cm
Manhattan Colonial 29,4 cm x 180 / 19,3 cm x 180 cm

Matt

Deco Matt Hidráulico + Deco Matt Line

Revestimiento Monoporosa Rectificado / Rectified Wall Tiles

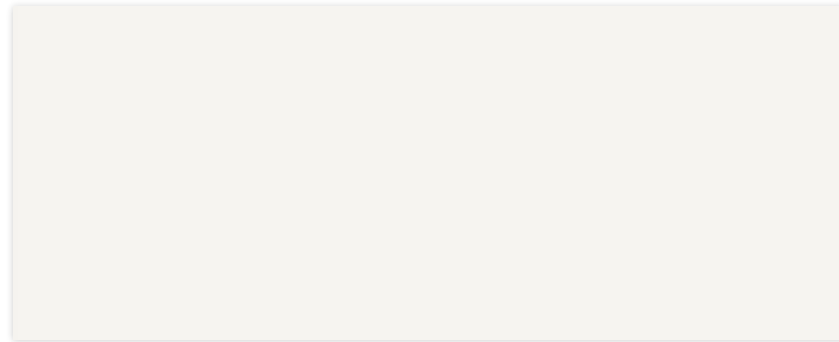

MATT
59,6 cm x 150 cm x 1 cm / 24" x 59" 100298508 G276
45 cm x 120 cm x 1 cm / 18" x 47" 100239853 G270

PERFIL MATT*
1,5 cm x 59,6 cm / 2/3" x 24" 100300726 G92
1,5 cm x 45 cm / 2/3" x 18" 100242144 G92
Butech: Colorstuk Rapid Blanco 100236463

NEW

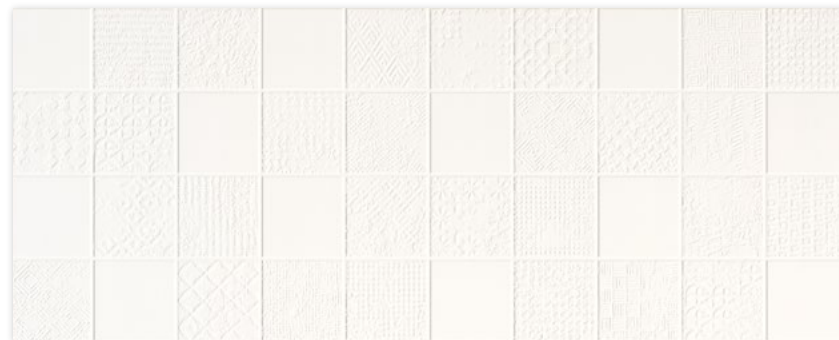

DECO MATT HIDRÁULICO
59,6 cm x 150 cm x 1 cm / 24" x 59" 100298516 G278
45 cm x 120 cm x 1,03 cm / 18" x 47" 100239818 G274
Butech: Colorstuk Rapid Blanco 100236463

NEW

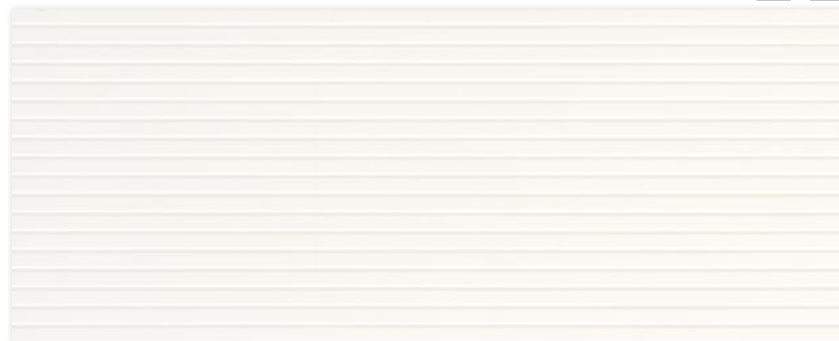

DECO MATT LINE
59,6 cm x 150 cm x 1 cm / 24" x 59" 100298478 G278
Butech: Colorstuk Rapid Blanco 100236463

***Perfil**

CONSULTAR DISPONIBILIDAD PARA OTROS FORMATOS.
CHECK AVAILABILITY FOR OTHER SIZES.

EMBALAJE
PACKING



MODELO / MODEL	PZ	M2	KG	CJ	M2	KG	BUTECH
59,6 X 150	3	2,68	47	20	53,64	942	Fr-one n / One-flex Prem.
45 X 120	3	1,62	28	40	64,79	1117	Fr-one n / One-flex Prem.
Deco Matt H. 59,6x150	3	2,68	47	18	48,27	848	Fr-one n / One-flex Prem.
Deco Matt Line	3	2,68	47	18	48,27	848	Fr-one n / One-flex Prem.
Deco Matt H. 45 x 120	3	1,62	28	40	64,79	1110	Fr-one n / One-flex Prem.
Perfil 1,5 x 59,6	15	0,27	4	28	7,51	100	
Perfil 1,5 x 45	20	0,27	4	58	15,12	204	

PAVIMENTO COMBINABLE: SERIE MATT WHITE 59,6 CM X 59,6 CM / 24" X 24"
FLOOR TILES COMBINATIONS: MATT WHITE SERIE 59,6 CM X 59,6 CM / 24" X 24"

PG. 344 - 345

Valores aproximados. Approximated values.



WALL TILE
monocolor / solid colour

Matt

Deco Matt London + Deco Matt Spiga + Mosaico Matt

Revestimiento Monoporosa Rectificado / Rectified Wall Tiles



NEW

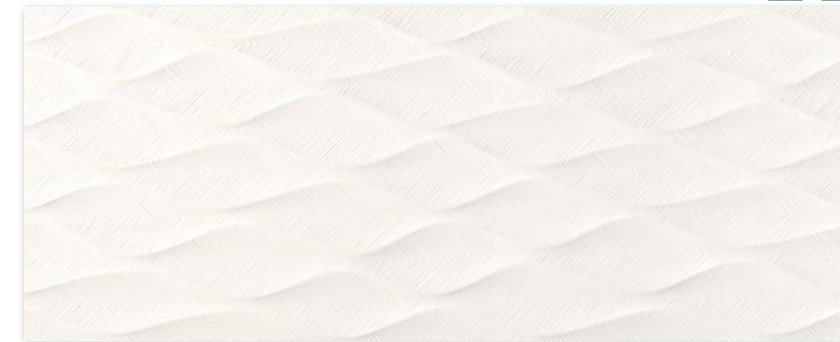

DECO MATT LONDON
59,6 cm x 150 cm x 1 cm / 24" x 59" 100298488 G278
Butech: Colorstuk Rapid Blanco 100236463

NEW

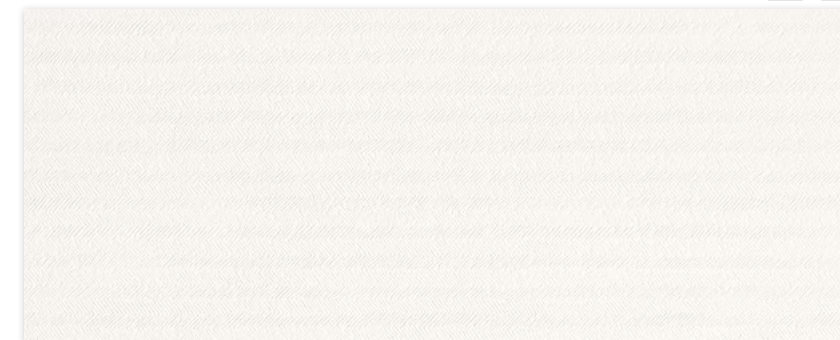

DECO MATT SPIGA
59,6 cm x 150 cm x 1 cm / 24" x 59" 100298540 G278
Butech: Colorstuk Rapid Blanco 100236463

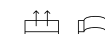

MOSAICO MATT
45 cm x 120 cm x 1,2 cm / 18" x 47" 100239836 G274
Butech: Colorstuk Rapid Blanco 100236463

EMBALAJE
PACKING



MODELO / MODEL	PZ	M2	KG	CJ	M2	KG	BUTECH
Deco Matt London	3	2,68	47	18	48,27	848	Fr-one n / One-flex Prem.
Deco Matt Spiga	3	2,68	47	20	53,63	942	Fr-one n / One-flex Prem.
Mosaico	3	1,62	26	40	64,79	1058	

PAVIMENTO COMBINABLE: SERIE MATT WHITE 59,6 CM X 59,6 CM / 24" X 24"
FLOOR TILES COMBINATIONS: MATT WHITE SERIE 59,6 CM X 59,6 CM / 24" X 24"

PG. 352 - 353

Valores aproximados. Approximated values.

176
177



Deco Matt 45 cm x 120 cm
Prada Aceño 120 cm x 120 cm



Deco Matt London 59,6 cm x 150 cm



Brunei Blanco 33,3 cm x 100 cm

WALL TILE
textura / texture

Brunei

Revestimiento Monoporosa Rectificado / Rectified Wall Tiles



BRUNEI BLANCO

33,3 cm x 100 cm x 0,9 cm / 13" x 40" 100291704 G261

PERFIL BRUNEI*

1,5 cm x 33,3 cm / 2/13" x 13" 100293552 G77

Butech: Colorstuk Rapid Blanco 100236463

***Perfil**

CONSULTAR DISPONIBILIDAD PARA OTROS FORMATOS.
CHECK AVAILABILITY FOR OTHER SIZES.

EMBALAJE
PACKING



MODELO / MODEL	PZ	M2	KG	CJ	M2	KG	BUTECH
33,3 x 100	5	1,66	27	44	73,26	1207	Fr-one n / One-flex Prem.
Perfil 1,5 x 33,3	30	0,30	4	42	12,59	156	Fr-one n / One-flex Prem.

Valores aproximados. Approximated values.



Capri Stone 45 cm x 120 cm
Capri Lineal Stone 45 cm x 120 cm
Devon Riviena 29,4 cm x 180 cm

WALL TILE
textura / texture

Capri

Capri Lineal

Revestimiento Monoporosa Rectificado / Rectified Wall Tiles

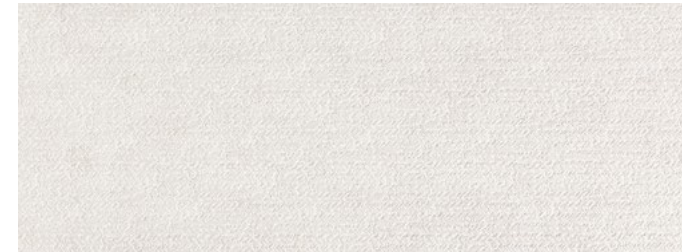

CAPRI BONE
45 cm x 120 cm x 1 cm / 18" x 47" 100202526 G270
PERFIL CAPRI BONE*
1,5 cm x 45 cm / 2/3" x 18" 100203814 G92
Butech: Colonstuk Rapid Perla 100275760



CAPRI LINEAL BONE
45 cm x 120 cm x 1,2 cm / 18" x 47" 100202545 G274
Butech: Colonstuk Rapid Perla 100275760

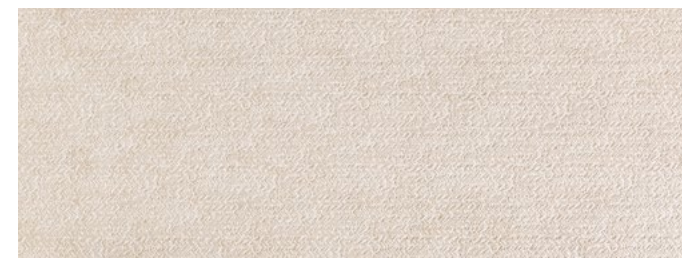

CAPRI STONE
45 cm x 120 cm x 1 cm / 18" x 47" 100202546 G270
PERFIL CAPRI STONE*
1,5 cm x 45 cm / 2/3" x 18" 100203815 G92
Butech: Colonstuk Rapid Beige 100236808



CAPRI LINEAL STONE
45 cm x 120 cm x 1,2 cm / 18" x 47" 100202571 G274
Butech: Colonstuk Rapid Beige 100236808

***Perfil**

CONSULTAR DISPONIBILIDAD PARA OTROS FORMATOS.
CHECK AVAILABILITY FOR OTHER SIZES.

EMBALAJE
PACKING



MODELO / MODEL	PZ	M2	KG	CJ	M2	KG	BUTECH
45 x 120	3	1,62	28	40	64,80	1101	Fr-one n / One-flex Prem.
Lineal	3	1,62	28	40	64,80	1130	Fr-one n / One-flex Prem.
Perfil 1,5 x 45	20	0,27	4	56	15,12	204	

Valores aproximados. Approximated values.



Revestimiento Monoporosa Rectificado / Rectified Wall Tiles

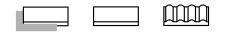

JAPAN BLANCO

33,3 cm x 100 cm x 0,92 cm / 13" x 40" 100291840 G261

PERFIL JAPAN BLANCO*

1,5 cm x 33,3 cm / 2/3" x 13" 100293637 G77

Butech: Colorstuk Rapid Gris 100236834



JAPAN MARINE

33,3 cm x 100 cm x 0,92 cm / 13" x 40" 100292259 G261

PERFIL JAPAN MARINE*

1,5 cm x 33,3 cm / 2/3" x 13" 100293487 G77

Butech: Colorstuk Rapid Cemento 100236449

Japan Marine 33,3 cm x 100 cm

***Perfil**

CONSULTAR DISPONIBILIDAD PARA OTROS FORMATOS.
CHECK AVAILABILITY FOR OTHER SIZES.

EMBALAJE
PACKING



MODELO / MODEL	PZ	M2	KG	CJ	M2	KG	BUTECH
33,3 x 100	5	1,66	27	44	73,26	1188	Fr-one n / One-flex Prem.
Perfil 1,5 x 33,3	30	0,30	4	42	12,58	156	Fr-one n / One-flex Prem.

Valores aproximados. Approximated values.

Revestimiento Monoporosa Rectificado / Rectified Wall Tiles



NEW



LINZ ANTRACITA
59,6 cm x 150 cm x 1,1 cm / 24" x 59" 100303835 G276
PERFIL LINZ ANTRACITA*
1,5 cm x 59,6 cm / 2/8" x 24" 100314330 G92
Butech: Colorstuk Rapid Cemento 100236449

NEW



LINZ BLANCO
59,6 cm x 150 cm x 1,1 cm / 24" x 59" 100303836 G276
PERFIL LINZ BLANCO*
1,5 cm x 59,6 cm / 2/8" x 24" 100314286 G92
Butech: Colorstuk Rapid Perla 100275760

NEW



LINZ TOPO
59,6 cm x 150 cm x 1,1 cm / 24" x 59" 100303838 G276
PERFIL LINZ TOPO*
1,5 cm x 59,6 cm / 2/8" x 24" 100314298 G92
Butech: Colorstuk Especial Ash 100204245

***Perfil**
CONSULTAR DISPONIBILIDAD PARA OTROS FORMATOS.
CHECK AVAILABILITY FOR OTHER SIZES.

EMBALAJE PACKING	PZ		M2		KG		CJ		M2		KG		BUTECH
59,6 x 150	3	2,68	47	20	53,64	942	Fr-one n / One-flex Prem.						
Perfil 1,5 x 59,6	15	0,27	4	28	7,51	100							

Valores aproximados. Approximated values.

Deco Linz + Spiga Linz

Revestimiento Monoporosa Rectificado / Rectified Wall Tiles



NEW



DECO LINZ
59,6 cm x 150 cm x 1,1 cm / 24" x 59" 100303833 G278
Butech: Colorstuk Especial Ash 100204245

DECORADO COMBINABLE PARA TODA LA SERIE LINZ.
MATCHING DÉCOR FOR THE ENTIRE LINZ SERIES.

NEW



SPIGA LINZ
59,6 cm x 150 cm x 1,1 cm / 24" x 59" 100303834 G278
Butech: Colorstuk Especial Ash 100204245

DECORADO COMBINABLE PARA TODA LA SERIE LINZ.
MATCHING DÉCOR FOR THE ENTIRE LINZ SERIES.

EMBALAJE PACKING	PZ		M2		KG		CJ		M2		KG		BUTECH
Deco	3	2,68	47	20	53,64	942	Fr-one n / One-flex Prem.						
Spiga	3	2,68	47	18	48,28	848							

Valores aproximados. Approximated values.



Linz Antracita 59,6 cm x 150 cm



Linz Antracita 59,6 cm x 150 cm
Deco Linz 59,6 cm x 150 cm



WALL TILE
textura / texture

Menorca

Menorca Line + Menorca Hojas

Revestimiento Monoporosa Rectificado / Rectified Wall Tiles

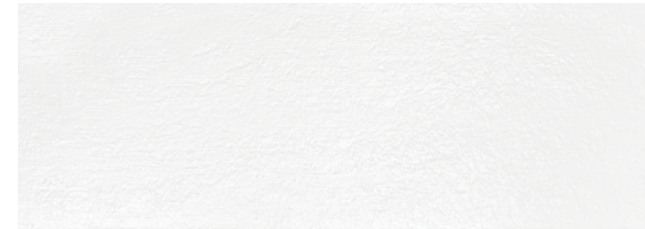
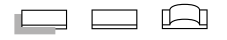

MENORCA BLANCO

33,3 cm x 100 cm x 0,9 cm / 13" x 40" 100291741 G261

PERFIL MENORCA BLANCO*

1,5 cm x 33,3 cm / 2/8" x 13" 100293488 G77

Butech: Colorstuk Rapid Blanco 100236463



MENORCA LINE GRIS

33,3 cm x 100 cm x 0,9 cm / 13" x 40" 100291687 G271

Butech: Colorstuk Rapid Blanco 100236463

Butech: Colorstuk Rapid Gris 100236834



MENORCA HOJAS TOPO

33,3 cm x 100 cm x 0,9 cm / 13" x 40" 100291705 G271

Butech: Colorstuk Rapid Beige 100236808

*Perfil

CONSULTAR DISPONIBILIDAD PARA OTROS FORMATOS.
CHECK AVAILABILITY FOR OTHER SIZES.

EMBALAJE PACKING



MODELO / MODEL	PZ	M2	KG	CJ	M2	KG	BUTECH
33,3 x 100	5	1,66	27	44	73,26	1178	Fr-one n / One-flex Prem.
Lineal	4	1,33	21	44	58,60	942	Fr-one n / One-flex Prem.
Perfil 1,5 x 33,3	30	0,30	4	42	12,58	156	

Valores aproximados. Approximated values.

190
191



Treccia

Revestimiento Monoporosa Rectificado / Rectified Wall Tiles



WALL TILE

NEW



TRECCIA BLANCO

59,6 cm x 150 cm x 1,1 cm / 24" x 59" 100314025 G278
Butech: Colorstuk Rapid Perla 100275760

NEW



TRECCIA NATURAL

59,6 cm x 150 cm x 1,1 cm / 24" x 59" 100314015 G278
Butech: Colorstuk Rapid Perla 100275760

NEW



TRECCIA YUTE

59,6 cm x 150 cm x 1,1 cm / 24" x 59" 100314035 G278
Butech: Colorstuk Rapid Beige 100236808

Treccia Natural 59,6 cm x 150 cm
Minnesota Moka 25 cm x 150 cm

EMBALAJE
PACKING



MODELO / MODEL	PZ	M2	KG	CJ	M2	KG	BUTECH
59,6 x 150	3	2,68	47	20	53,64	942	Fr-one n / One-flex Prem.

Valores aproximados. Approximated values.

Málaga

Revestimiento Monoporosa Brillo / Wall Tiles Gloss

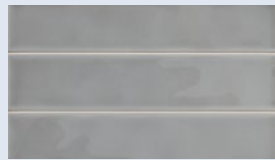

MÁLAGA ACERO

25 cm x 44,3 cm x 0,93 cm / 8" x 12" 100273258 G230
Butech: Colorstuk 0-4 Blanco n.100236442

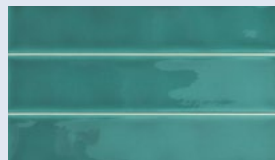

MÁLAGA AQUA

25 cm x 44,3 cm x 0,93 cm / 8" x 12" 100273300 G230
Butech: Colorstuk 0-4 Blanco n.100236442

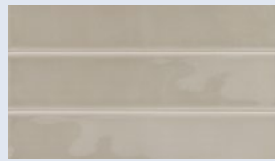

MÁLAGA BEIGE

25 cm x 44,3 cm x 0,93 cm / 8" x 12" 100273310 G230
Butech: Colorstuk 0-4 Blanco n.100236442



MÁLAGA OCEAN

25 cm x 44,3 cm x 0,93 cm / 8" x 12" 100273301 G230
Butech: Colorstuk 0-4 Blanco n.100236442

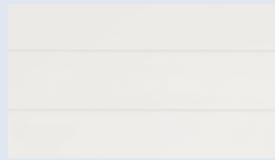

MÁLAGA WHITE

25 cm x 44,3 cm x 0,93 cm / 8" x 12" 100273285 G230
Butech: Colorstuk 0-4 Blanco n.100236442

IMPORTANTE: PARA CONSEGUIR UNA CONTINUIDAD DE LAS JUNTAS ES NECESARIO COLOCARLO CON CRUCETAS DE 1MM
IMPORTANT: USE IMM SPACERS TO OBTAIN CONTINUITY

EMBALAJE PACKING

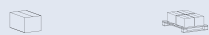

MODELO / MODEL	PZ	M2	KG	CJ	M2	KG	BUTECH
25 x 44,3	10	1,10	17	68	75	1180	Tixocem / One-flex Prem.

Valores aproximados. Approximated values.

ideas & inspiration

Escoge un color y combina con cualquier base monocolor o decorados. Choose a color and combined with the white bases or with decorations.

Revestimiento Monoporosa Brillo / Wall Tiles Gloss



NEW



BRICK VETRI BLU

33,3 cm x 59,2 cm x 1,1 cm / 13" x 23" 100314048 G233
Butech: Colorstuk Rapid Negro 100236475

NEW



DECO VETRI BLU

33,3 cm x 59,2 cm x 1,1 cm / 13" x 23" 100314111 G233
Butech: Colorstuk Rapid Negro 100236475

NEW



BRICK VETRI GREEN

33,3 cm x 59,2 cm x 1,1 cm / 13" x 23" 100314083 G233
Butech: Colorstuk Rapid Antracita 100236481

NEW



DECO VETRI GREEN

33,3 cm x 59,2 cm x 1,1 cm / 13" x 23" 100314069 G233
Butech: Colorstuk Rapid Antracita 100236481

NEW



BRICK VETRI WHITE

33,3 cm x 59,2 cm x 1,1 cm / 13" x 23" 100314067 G233
Butech: Colorstuk 0-4 Blanco n.100236442

NEW

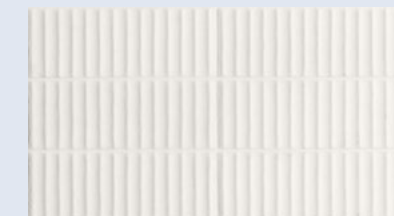

DECO VETRI WHITE

33,3 cm x 59,2 cm x 1,1 cm / 13" x 23" 100314104 G233
Butech: Colorstuk 0-4 Blanco n.100236442

IMPORTANTE: PARA CONSEGUIR UNA CONTINUIDAD DE LAS JUNTAS ES NECESARIO COLOCARLO CON CRUCETAS DE 1MM
IMPORTANT: USE IMM SPACERS TO OBTAIN CONTINUITY

EMBALAJE PACKING

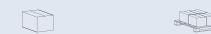

MODELO / MODEL	PZ	M2	KG	CJ	M2	KG	BUTECH
Brick	5	0,98	18	72	70,97	1290	Tixocem / One-flex Prem.
Deco	5	0,98	17	72	70,97	1202	Tixocem / One-flex Prem.

Valores aproximados. Approximated values.

ES. Los parquets cerámicos han supuesto una gran revolución en el concepto de pavimentos, fusionando el aspecto cálido y distinguido de la madera natural con las ventajas técnicas propias de un material cerámico. PAR-KER ofrece un material gres porcelánico capaz de resistir al desgaste que puede provocar un uso continuado, siendo adecuado incluso para zonas de tránsito medio, como locales de ocio y restauración o ciertas zonas de centros comerciales, donde la demanda de uso no puede ser cubierta por una madera natural.

EN. Ceramic parquets have revolutionized the world of flooring, uniting the warm elegance of natural wood with the technical benefits of ceramic tiles. PAR-KER is porcelain flooring able to withstand the wear and tear generated by constant use. It is even suitable for areas subject to medium traffic, such as leisure facilities, catering businesses, or certain areas of shopping centres where natural wood would not perform adequately.

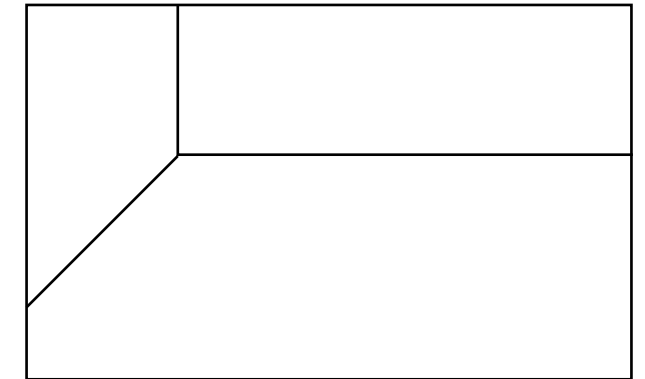

**pavimento
floor tile
Par-ker**

índice por formato index by size

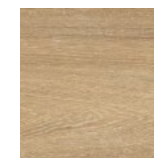

22 cm x 90 cm
14,3 cm x 90 cm

198. Chester
200. Smart Minnesota
202. Smart Tanzania
204. Smart Vancouver

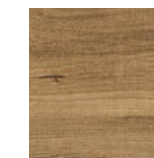

29,4 cm x 180 cm
19,3 cm x 180 cm

222. Delaware
224. Devon
226. Manhattan
228. Nobu



29,4 cm x 120 cm
19,3 cm x 120 cm

206. Ascot
208. Bremen
222. Delaware
226. Manhattan
210. Oxford



Atelier
80 cm x 80 cm

230. Heritage

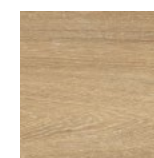

25 cm x 150 cm

214. Minnesota
216. Nebraska
218. Tanzania
220. Vancouver



Chester Acero 22 cm x 90 cm

PAR-KER
madera / wood

Chester

Gres Porcellanato Rectificado · Color Masa / Rectified Porcellanato Tiles · Colored Biscuit



CHESTER ACERO

22 cm x 90 cm x 1,1 cm / 9" x 35"

100155601 G340

Butech: Colorstuk Rapid Manhattan 100236464

EMBALAJE PACKING



MODELO / MODEL	PZ	M2	KG	CJ	M2	KG	BUTECH
22 x 90	6	1,19	28	52	61,78	1473	Fr-one n / One-flex Prem.
ZOC. / S. B.	9	0,73	19	42	30,62	797	
H.T. / S.T.	2	0,59	19	26	15,30	494	
H.T.E. / S.T.C.	1	0,31	10	26	7,93	247	

Valores aproximados. Approximated values.

ZÓCALO SKIRTING BOARD



MODELO / MODEL	9 x 90 - G63
Acero	100296114

HUELLA TÉCNICA STEP TILE



MODELO / MODEL	29,4 x 90 - G146	H.T.D. / R. S.T. - G172	H.T.I. / L.S.T. - G172
Acero	100295774	100295795	100295796

200
201



PAR-KER
madera / wood

Smart Minnesota

Gres Porcelanato Rectificado · Color Masa / Rectified Porcellanato Tiles · Colored Biscuit



SMART MINNESOTA ASH

22 cm x 90 cm x 1,05 cm / 9" x 35" 100216270 G340

SMART MINNESOTA ASH Antislip*

22 cm x 90 cm x 1,05 cm / 9" x 35" 100296694 G340

Butech: Colorstuk Especial Ash 100204245

* Antislip

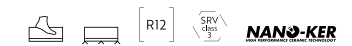

Smart Minnesota Ash 22 cm x 90 cm

EMBALAJE PACKING

MODELO / MODEL	PZ	M2	KG	CJ	M2	KG	BUTECH
22 x 90	6	1,19	29	52	61,78	1503	Fr-one n / One-flex Prem.
ZOC. / S. B.	9	0,73	19	42	30,62	797	
H.T. / S.T.	2	0,59	19	26	15,90	494	
H.T.E. / S.T.O.	1	0,31	10	26	7,93	247	

Valores aproximados. Approximated values.

ZÓCALO SKIRTING BOARD

MODELO / MODEL	9 x 90 - G63
Ash	100296115

HUELLA TÉCNICA STEP TILE

MODELO / MODEL	29,4 x 90 - G146	H.T.D. / R. S.T. - G172	H.T.I. / L.S.T. - G172
Ash	100295775	100295830	100295832
Ash Ant.	100295749	100295970	100295982

PAR-KER



Smart Tanzania

Gres Porcelanato Rectificado · Color Masa / Rectified Porcellanato Tiles · Colored Biscuit



SMART TANZANIA ALMOND

22 cm x 90 cm x 1,05 cm / 9" x 35" 100216301 G340
14,3 cm x 90 cm x 1,05 cm / 6" x 35" 100216283 G340

SMART TANZANIA ALMOND Antislip*

22 cm x 90 cm x 1,05 cm / 9" x 35" 100296708 G340
Butech: Colorstuk Especial Inoko 100243281



SMART TANZANIA NUT

22 cm x 90 cm x 1,05 cm / 9" x 35" 100216310 G340
14,3 cm x 90 cm x 1,05 cm / 6" x 35" 100216295 G340

SMART TANZANIA NUT Antislip*

22 cm x 90 cm x 1,05 cm / 9" x 35" 100296703 G340
Butech: Colorstuk Especial Oak 100204255

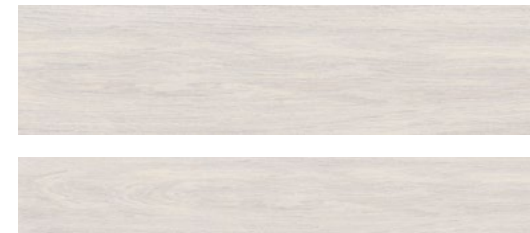

SMART TANZANIA WHITE

22 cm x 90 cm x 1,05 cm / 9" x 35" 100223435 G340
14,3 cm x 90 cm x 1,05 cm / 6" x 35" 100223450 G340

SMART TANZANIA WHITE Antislip*

22 cm x 90 cm x 1,05 cm / 9" x 35" 100296704 G340
Butech: Colorstuk Especial Ash 100204245



SMART TANZANIA NATURAL

22 cm x 90 cm x 1,05 cm / 9" x 35" 100223460 G340
14,3 cm x 90 cm x 1,05 cm / 6" x 35" 100223475 G340

SMART TANZANIA NATURAL Antislip*

22 cm x 90 cm x 1,05 cm / 9" x 35" 100296696 G340
Butech: Colorstuk Especial Elm 100234451



SMART TANZANIA SILVER

22 cm x 90 cm x 1,05 cm / 9" x 35" 100223461 G340
14,3 cm x 90 cm x 1,05 cm / 6" x 35" 100223476 G340

SMART TANZANIA SILVER Antislip*

22 cm x 90 cm x 1,05 cm / 9" x 35" 100296684 G340
Butech: Colorstuk Especial Ash 100204245

Smart Tanzania Almond 22 cm x 90 cm

EMBALAJE PACKING		CJ		M2		KG		BUTECH	
MODELO / MODEL	PZ	M2	KG	M2	KG	M2	KG		
22 x 90	6	1,19	29	52	61,78	1486	One-flex Prem. / Super-flex s2		
14,3 x 90	8	1,03	25	60	61,78	1490	One-flex Prem. / Super-flex s2		
ZOC. / S. B.	9	0,73	19	42	30,62	797			
H.T. / S.T.	2	0,59	19	26	15,30	494			
H.T.E. / S.T.C.	1	0,31	10	26	7,93	247			

Valores aproximados. Approximated values.

ZÓCALO SKIRTING BOARD		MODELO / MODEL		9 x 90 - G63	
Almond	100258565				
Natural	100279429				
Nut	100259599				
Silver	100296116				
White	100296117				

HUELLA TÉCNICA STEP TILE			
MODELO / MODEL	29,4 x 90 - G146	H.T.D. / R. S.T. - G172	H.T.I. / L. S.T. - G172
Almond	100295792	100295821	100295980
Almond Ant.	100295789	100295818	100295958
Natural	100295776	100295822	100295949
Natural Ant.	100295767	100295980	100295964
Nut	100295786	100295806	100295955
Nut Ant.	100295810	100295917	100295975
Silver	100295803	100295823	100295938
Silver Ant.	100295793	100295939	100295990
White	100295777	100295811	100295956
White Ant.	100295805	100295957	100295991

* Antislip

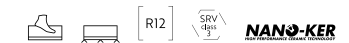



Smart Vancouver Nude 22 cm x 90 cm

PAR-KER
madera / wood

Smart Vancouver

Gres Porcelanato Rectificado · Color Masa / Rectified Porcellanato Tiles · Colored Biscuit



SMART VANCOUVER NUDE

22 cm x 90 cm x 1,05 cm / 9" x 35" 100244704 G340

SMART VANCOUVER NUDE Antislip*

22 cm x 90 cm x 1,05 cm / 9" x 35" 100296720 G340

Butech: Colorstuk Especial Oak 100204255



SMART VANCOUVER SAND

22 cm x 90 cm x 1,05 cm / 9" x 35" 100278768 G340

SMART VANCOUVER SAND Antislip*

22 cm x 90 cm x 1,05 cm / 9" x 35" 100296705 G340

Butech: Colorstuk Especial Beech 100204254

* Antislip

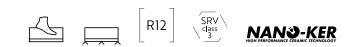

EMBALAJE PACKING

MODELO / MODEL	PZ	M2	KG	CJ	M2	KG	BUTECH
22 x 90	6	1,19	28	52	61,78	1463	Fr-one n / One-flex Prem.
ZOC. / S. B.	9	0,73	19	42	30,62	797	
H.T. / S.T.	2	0,59	19	26	15,30	494	
H.T.E. / S.T.C.	1	0,31	10	26	7,93	247	

Valores aproximados. Approximated values.

ZÓCALO SKIRTING BOARD

MODELO / MODEL	9 x 90 - G63
Nude	100296088
Sand	100296097

HUELLA TÉCNICA STEP TILE

MODELO / MODEL	29,4 x 90 - G146	H.T.D. / R. S.T. - G172	H.T.I. / L. S.T. - G172
Nude	100295804	100295831	100295915
Nude Ant.	100295794	100295902	100295976
Sand	100295778	100295824	100295981
Sand Ant.	100295820	100295981	100295985



Ascot Tece 29,4 cm x 120 cm / 19,3 cm x 120 cm

PAR-KER
madera / wood

Ascot

Gres Porcelanato Rectificado · Color Masa / Rectified Porcellanato Tiles · Colored Biscuit



ASCOT ARCE
29,4 cm x 120 cm x 1,1 cm / 12" x 47" 100161044 G384
19,3 cm x 120 cm x 1,1 cm / 8" x 47" 100161043 G384



ASCOT ARCE Antislip*
19,3 cm x 120 cm x 1,1 cm / 8" x 47" 100161045 G384
Butech: Colorstuk Especial Oak 100204255

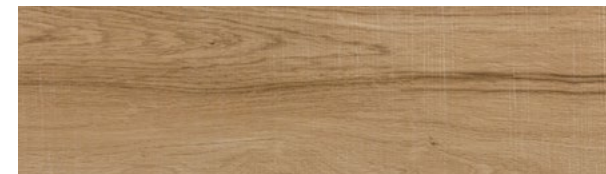

ASCOT TECA
29,4 cm x 120 cm x 1,1 cm / 12" x 47" 100161123 G384
19,3 cm x 120 cm x 1,1 cm / 8" x 47" 100161038 G384



ASCOT TECA Antislip*
19,3 cm x 120 cm x 1,1 cm / 8" x 47" 100161039 G384
Butech: Colorstuk Especial Doussie 100204260

* Antislip

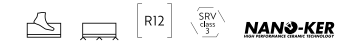

EMBALAJE PACKING		CJ		KG		BUTECH	
MODELO / MODEL	PZ	M2	M2	M2	M2	M2	M2
29,4 x 120	3	1,06	27	40	42,34	1086	One-flex Prem. / Super-flex s2
19,3 x 120	5	1,16	30	48	55,58	1435	One-flex Prem. / Super-flex s2
ZOC. / S. B.	6	0,65	16	40	25,92	653	
H.T. / S.T.	2	0,79	21	26	20,41	541	
H.T.E. / S.T.O.	1	0,40	10	26	10,48	270	

Valores aproximados. Approximated values.

ZÓCALO SKIRTING BOARD		PRO-SKIRTING	
MODELO / MODEL	9 x 120 - G78		
Arce	100296656	100178480	
Teca	100296683	100178486	

HUELLA TÉCNICA STEP TILE			
MODELO / MODEL	29,4 x 120 - G171	H.T.D. / R. S.T. - G185	H.T.I. / L. S.T. - G185
Arce	100178646	100178656	100178672
Arce Ant.	100178637	100178675	100178653
Teca	100178670	100178680	100178684
Teca Ant.	100178627	100178681	100178683



PAR-KER
madera / wood

Bremen

Gres Porcelanato Rectificado · Color Masa / Rectified Porcellanato Tiles · Colored Biscuit



BREMEN ASH
19,3 cm x 120 cm x 1,15 cm / 8" x 47" 100299124 G384

BREMEN ASH Antislip*
19,3 cm x 120 cm x 1,15 cm / 8" x 47" 100299114 G384

Butech: Colorstuk Especial Ash 100204245



BREMEN NATURAL
19,3 cm x 120 cm x 1,15 cm / 8" x 47" 100299155 G384

BREMEN NATURAL Antislip*
19,3 cm x 120 cm x 1,15 cm / 8" x 47" 100299158 G384

Butech: Colorstuk Especial Oak 100204255



BREMEN NUT
19,3 cm x 120 cm x 1,15 cm / 8" x 47" 100299149 G384

BREMEN NUT Antislip*
19,3 cm x 120 cm x 1,15 cm / 8" x 47" 100299200 G384

Butech: Colorstuk Especial Oak 100204255



BREMEN ROBLE
19,3 cm x 120 cm x 1,15 cm / 8" x 47" 100299159 G384

BREMEN ROBLE Antislip*
19,3 cm x 120 cm x 1,15 cm / 8" x 47" 100299201 G384

Butech: Colorstuk Especial Doussie 100204260

* Antislip



EMBALAJE PACKING		CJ		M2		KG		BUTECH	
MODELO / MODEL	PZ	M2	KG	CJ	M2	KG			
19,3 x 120	5	1,16	30	48	55,58	1437	One-flex Prem. / Super-flex s2		
ZOC. / S. B.	6	0,64	16	40	25,92	653			
H.T. / S.T.	2	0,79	21	26	20,41	541			
H.T.E. / S.T.C.	1	0,40	10	26	10,48	270			

Valores aproximados. Approximated values.

ZÓCALO SKIRTING BOARD		MODELO / MODEL		9 x 120 - G78	
MODELO / MODEL					
Ash		100299183			
Natural		100299184			
Nut		100299165			
Roble		100299166			

HUELLA TÉCNICA STEP TILE		MODELO / MODEL		29,4 x 120 - G171		H.T.D. / R. S.T. - G185		H.T.I. / L. S.T. - G185	
MODELO / MODEL									
Ash		100299211		100299151		100299147			
Ash Ant.		100299125		100299141		100299191			
Natural		100299089		100299173		100299194			
Natural Ant.		100299160		100299126		100299119			
Nut		100299161		100299127		100299196			
Nut Ant.		100299139		100299176		100299156			
Roble		100299170		100299116		100299157			
Roble Ant.		100299112		100299190		100299182			

Gres Porcellanato Rectificado · Color Masa / Rectified Porcellanato Tiles · Colored Biscuit



OXFORD ACERO
29,4 cm x 120 cm x 1,1 cm / 12" x 47" 100287985 G384
19,3 cm x 120 cm x 1,1 cm / 8" x 47" 100287984 G384
OXFORD ACERO Antislip*
19,3 cm x 120 cm x 1,1 cm / 8" x 47" 100287986 G384
Butech: Colorstuk Rapid Manhattan 100236464



OXFORD ANTRACITA
29,4 cm x 120 cm x 1,1 cm / 12" x 47" 100287942 G384
19,3 cm x 120 cm x 1,1 cm / 8" x 47" 100287914 G384
OXFORD ANTRACITA Antislip*
19,3 cm x 120 cm x 1,1 cm / 8" x 47" 100287894 G384
Butech: Colorstuk Rapid Moka 100236824



OXFORD BLANCO
29,4 cm x 120 cm x 1,1 cm / 12" x 47" 100287932 G384
19,3 cm x 120 cm x 1,1 cm / 8" x 47" 100287943 G384
OXFORD BLANCO Antislip*
19,3 cm x 120 cm x 1,1 cm / 8" x 47" 100287915 G384
Butech: Colorstuk Rapid Gris 100236834



* Antislip

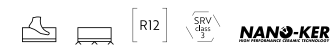

Gres Porcellanato Rectificado · Color Masa / Rectified Porcellanato Tiles · Colored Biscuit

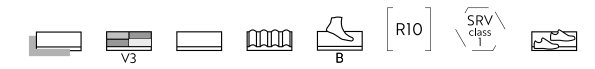

OXFORD CASTAÑO
29,4 cm x 120 cm x 1,1 cm / 12" x 47" 100287916 G384
19,3 cm x 120 cm x 1,1 cm / 8" x 47" 100287895 G384
OXFORD CASTAÑO Antislip*
19,3 cm x 120 cm x 1,1 cm / 8" x 47" 100287923 G384
Butech: Colorstuk Rapid Moka 100236824

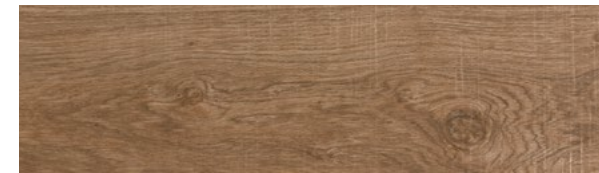

OXFORD COGNAC
29,4 cm x 120 cm x 1,1 cm / 12" x 47" 100287896 G384
19,3 cm x 120 cm x 1,1 cm / 8" x 47" 100287917 G384
OXFORD COGNAC Antislip*
19,3 cm x 120 cm x 1,1 cm / 8" x 47" 100287945 G384
Butech: Colorstuk Rapid Tabaco 100236823

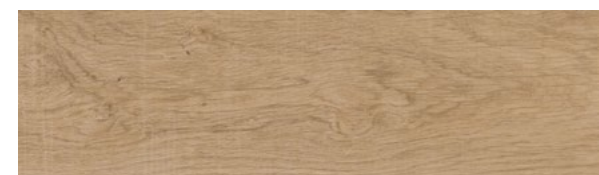

OXFORD NATURAL
29,4 cm x 120 cm x 1,1 cm / 12" x 47" 100287934 G384
19,3 cm x 120 cm x 1,1 cm / 8" x 47" 100287897 G384
OXFORD NATURAL Antislip*
19,3 cm x 120 cm x 1,1 cm / 8" x 47" 100287952 G384
Butech: Colorstuk Especial Honey 100204261



* Antislip

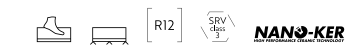





Oxford Natural 29,4 cm x 120 cm
Oxford Natural 19,3 cm x 120 cm

ZÓCALO
SKIRTING BOARD 

MODELO / MODEL	9 x 120 - G78	PRO-SKIRTING
Acero	100296094	100178475
Antracita	100296100	100178471
Blanco	100296057	100178436
Castaño	100296069	100178435
Cognac	100296048	100178437
Natural	100296059	100178462

HUELLA TÉCNICA
STEP TILE 

MODELO / MODEL	29,4 x 120 - G171	H.T.D. / R. S.T. - G185	H.T.I. / L. S.T. - G185
Acero	100295741	100295696	100295772
Acero Ant.	100295699	100295717	100295755
Antracita	100295753	100295972	100295756
Antracita Ant.	100295739	100295974	100295744
Blanco	100295754	100295959	100295773
Blanco Ant.	100295759	100295736	100295745
Castaño	100295802	100295762	100295781
Castaño Ant.	100295729	100295737	100295783
Cognac	100295784	100295771	100295746
Cognac Ant.	100295782	100295738	100295764
Natural	100295948	100295742	100295743
Natural Ant.	100295790	100295763	100295757

EMBALAJE
PACKING  

MODELO / MODEL	PZ	M2	KG	CJ	M2	KG	BUTECH
29,4 x 120	3	1,06	28	40	42,33	1108	One-flex Prem. / Super-flex s2
19,3 x 120	5	1,16	30	48	55,58	1435	One-flex Prem. / Super-flex s2
ZOC. / S. B.	6	0,65	16	40	25,92	653	
H.T. / S.T.	2	0,79	21	26	20,41	541	
H.T.E. / S.T.C.	1	0,40	10	26	10,48	270	

Valores aproximados. Approximated values.



Minnesota Moka 25 cm x 150 cm

EMBALAJE PACKING	PZ	M2	KG	CJ	M2	KG	BUTECH
25 x 150	5	1,88	49	24	45	1.178	One-flex Prem./ Super-flex s2
ZOC./S. B.	8	1,08	28	48	51,84	1325	
H.T./S.T.	1	0,49	13	28	13,73	364	
H.T.E./S.T.C.	1	0,50	13	28	14,04	364	

Valores aproximados. Approximated values.

ZÓCALO SKIRTING BOARD	MODELO / MODEL	9 x 150 - G87
	Ash	100213731
	Camel	100223639
	Cream	100217493
	Honey	100223042
	Moka	100223661

HUELLA TÉCNICA STEP TILE	MODELO / MODEL	29,4 x 150 - G190	H.T.D./R. S.T. - G195	H.T.I./L. S.T. - G195
	Ash	100295896	100295814	100295852
	Ash Ant.	100295869	100295855	100295881
	Camel	100295888	100295826	100295862
	Camel Ant.	100295899	100295859	100295835
	Cream	100295897	100295815	100295809
	Cream Ant.	100295902	100295864	100295865
	Honey	100295900	100295827	100295843
	Honey Ant.	100295940	100295836	100295878
	Moka	100295868	100295834	100295872
	Moka Ant.	100295903	100295847	100295895

PAR-KER
madera / wood

Minnesota

Gres Porcelanato Rectificado · Color Masa / Rectified Porcellanato Tiles · Colored Biscuit

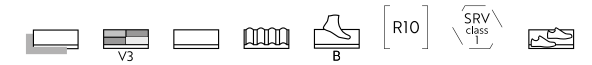

MINNESOTA ASH
25 cm x 150 cm x 1,1 cm / 10" x 59" 100297099 G385

MINNESOTA ASH Antislip*
25 cm x 150 cm x 1,1 cm / 10" x 59" 100297064 G385

Butech: Colorstuk Especial Ash 100204245



MINNESOTA CAMEL
25 cm x 150 cm x 1,1 cm / 10" x 59" 100297160 G385

MINNESOTA CAMEL Antislip*
25 cm x 150 cm x 1,1 cm / 10" x 59" 100296938 G385

Butech: Colorstuk Especial Oak 100204255



MINNESOTA CREAM
25 cm x 150 cm x 1,1 cm / 10" x 59" 100297144 G385

MINNESOTA CREAM Antislip*
25 cm x 150 cm x 1,1 cm / 10" x 59" 100297055 G385

Butech: Colorstuk Especial Oak 100204255



MINNESOTA HONEY
25 cm x 150 cm x 1,1 cm / 10" x 59" 100297137 G385

MINNESOTA HONEY Antislip*
25 cm x 150 cm x 1,1 cm / 10" x 59" 100297048 G385

Butech: Colorstuk Especial Honey 100204261



MINNESOTA MOKA
25 cm x 150 cm x 1,1 cm / 10" x 59" 100297202 G385

MINNESOTA MOKA Antislip*
25 cm x 150 cm x 1,1 cm / 10" x 59" 100297070 G385

Butech: Colorstuk Especial Antracita 100204554

* Antislip

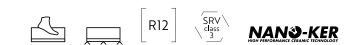



Nebraska Tea 25 cm x 150 cm

PAR-KER
madera / wood

Nebraska

Gres Porcellanato Rectificado · Color Masa / Rectified Porcellanato Tiles · Colored Biscuit



NEBRASKA NOIR

25 cm x 150 cm x 1,1 cm / 10" x 59" 100297206 G385

NEBRASKA NOIR Antislip*

25 cm x 150 cm x 1,1 cm / 10" x 59" 100297071 G385

Butech: Colorstuk Especial Wengue 100234433



NEBRASKA TEA

25 cm x 150 cm x 1,1 cm / 12" x 48" 100297231 G385

NEBRASKA TEA Antislip*

25 cm x 150 cm x 1,1 cm / 10" x 59" 100297056 G385

Butech: Colorstuk Especial Beech 100204254

* Antislip



EMBALAJE PACKING		CJ		KG		BUTECH
MODELO / MODEL	PZ	M2	M2	M2	M2	
25 x 150	5	1,88	49	24	45	1168 One-flex Prem. / Super-flex s2
ZOC. / S. B.	8	1,08	28	48	51,84	1325
H.T. / S.T.	1	0,49	13	28	13,73	364
H.T.E. / S.T.C.	1	0,50	13	28	14,0	364

Valores aproximados. Approximated values.

ZÓCALO SKIRTING BOARD		MODELO / MODEL	
		9 x 150 - G87	
	Noir	100223462	
	Tea	100223682	

HUELLA TÉCNICA STEP TILE			
MODELO / MODEL	29,4 x 150 - G190	H.T.D. / R. S.T. - G195	H.T.I. / L. S.T. - G195
Noir	100295901	100295769	100295992
Noir Ant.	100295941	100295893	100295887
Tea	100295889	100295828	100295984
Tea Ant.	100295942	100295856	100295844



Tanzania Nut 25 cm x 150 cm
Tanzania Nut Antislip 25 cm x 150 cm

PAR-KER
madera / wood

Tanzania

Gres Porcelanato Rectificado · Color Masa / Rectified Porcellanato Tiles · Colored Biscuit



TANZANIA ALMOND
25 cm x 150 cm x 1,1 cm / 10" x 59" 100297251 G385
TANZANIA ALMOND Antislip*
25 cm x 150 cm x 1,1 cm / 10" x 59" 100296939 G385
Butech: Colorstuk Especial Inoko 100243281



TANZANIA NATURAL
25 cm x 150 cm x 1,1 cm / 10" x 59" 100297241 G385
TANZANIA NATURAL Antislip*
25 cm x 150 cm x 1,1 cm / 10" x 59" 100296984 G385
Butech: Colorstuk Especial Elm 100234451



TANZANIA NUT
25 cm x 150 cm x 1,1 cm / 10" x 59" 100297138 G385
TANZANIA NUT Antislip*
25 cm x 150 cm x 1,1 cm / 10" x 59" 100297085 G385
Butech: Colorstuk Especial Oak 100204255



TANZANIA SILVER
25 cm x 150 cm x 1,1 cm / 10" x 59" 100297146 G385
TANZANIA SILVER Antislip*
25 cm x 150 cm x 1,1 cm / 10" x 59" 100297090 G385
Butech: Colorstuk Especial Ash 100204245



TANZANIA TAUPE
25 cm x 150 cm x 1,1 cm / 10" x 59" 100297208 G385
TANZANIA TAUPE Antislip*
25 cm x 150 cm x 1,1 cm / 10" x 59" 100297086 G385
Butech: Colorstuk Especial Oak 100204255



TANZANIA WHITE
25 cm x 150 cm x 1,1 cm / 10" x 59" 100297209 G385
TANZANIA WHITE Antislip*
25 cm x 150 cm x 1,1 cm / 10" x 59" 100297067 G385
Butech: Colorstuk Especial Ash 100204245

EMBALAJE PACKING								BUTECH
MODELO / MODEL	PZ	M2	KG	CJ	M2	KG		
25 x 150	5	1,88	49	24	45	1168	One-flex Prem. / Super-flex s2	
ZOC./S. B.	8	1,08	28	48	51,84	1325		
H.T./S.T.	1	0,49	13	28	13,73	364		
H.T.E./S.T.C.	1	0,50	13	28	14,04	364		

Valores aproximados. Approximated values.

ZÓCALO SKIRTING BOARD				
MODELO / MODEL	9 x 150 - G87			
Almond	100223663			
Natural	100223463			
Nut	100223654			
Silver	100223427			
Taupe	100223599			
White	100223470			

HUELLA TÉCNICA STEP TILE			
MODELO / MODEL	29,4 x 150 - G190	H.T.D./R. S.T. - G195	H.T.I./L. S.T. - G195
Almond	100295910	100295808	100295966
Almond Ant.	100295931	100295845	100295882
Natural	100295911	100295816	100295977
Natural Ant.	100295943	100295890	100295891
Nut	100295920	100295817	100295918
Nut Ant.	100295932	100295875	100295876
Silver	100295921	100295840	100295919
Silver Ant.	100295927	100295877	100295885
Taupe	100295922	100295850	100295985
Taupe Ant.	100295944	100295894	100295867
White	100295923	100295851	100295986
White Ant.	100295914	100295880	100295837

* Antislip

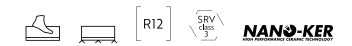



Vancouver

Gres Porcelanato Rectificado · Color Masa / Rectified Porcellanato Tiles · Colored Biscuit

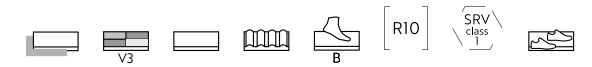

VANCOUVER BROWN
25 cm x 150 cm x 1,1 cm / 10" x 59" 100297147 G385
VANCOUVER BROWN Antislip*
25 cm x 150 cm x 1,1 cm / 10" x 59" 100297087 G385
Butech: Colorstuk Especial Doussie 100204260



VANCOUVER HONEY
25 cm x 150 cm x 1,1 cm / 10" x 59" 100297162 G385
VANCOUVER HONEY Antislip*
25 cm x 150 cm x 1,1 cm / 10" x 59" 100297058 G385
Butech: Colorstuk Especial Honey 100204261



VANCOUVER MOKA
25 cm x 150 cm x 1,1 cm / 10" x 59" 100297151 G385
VANCOUVER MOKA Antislip*
25 cm x 150 cm x 1,1 cm / 10" x 59" 100296986 G385
Butech: Colorstuk Especial Beech 100204254



VANCOUVER NUDE
25 cm x 150 cm x 1,1 cm / 10" x 59" 100297108 G385
VANCOUVER NUDE Antislip*
25 cm x 150 cm x 1,1 cm / 10" x 59" 100297073 G385
Butech: Colorstuk Especial Oak 100204255



VANCOUVER SAND
25 cm x 150 cm x 1,1 cm / 10" x 59" 100297148 G385
VANCOUVER SAND Antislip*
25 cm x 150 cm x 1,1 cm / 10" x 59" 100297074 G385
Butech: Colorstuk Especial Beech 100204254

Vancouver Honey 25 cm x 150 cm

EMBALAJE PACKING		PZ		M2		KG		CJ		M2		KG		BUTECH	
MODELO / MODEL	25 x 150	5	1,88	48	24	45	1.155	One-flex Prem. / Super-flex s2							
ZOC. / S. B.	8	1,08	28	48	51,84	1325									
H.T. / S.T.	1	0,49	13	28	13,73	364									
H.T.E. / S.T.C.	1	0,50	13	28	14,04	364									

Valores aproximados. Approximated values.

ZÓCALO SKIRTING BOARD		MODELO / MODEL		9 x 150 - G87	
Brown	100252160				
Honey	100252161				
Moka	100252170				
Nude	100252162				
Sand	100277038				

HUELLA TÉCNICA STEP TILE			
MODELO / MODEL	29,4 x 150 - G190	H.T.D. / R. S.T. - G195	H.T.I. / L. S.T. - G195
Brown	100295924	100295829	100295988
Brown Ant.	100295933	100295892	100295883
Honey	100295898	100295860	100295989
Honey Ant.	100295928	100295884	100295846
Moka	100295925	100295861	100296000
Moka Ant.	100295950	100295886	100295874
Nude	100295849	100295818	100296010
Nude Ant.	100295945	100295848	100295883
Sand	100295930	100295819	100295825
Sand Ant.	100295905	100295858	100295879

* Antislip

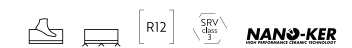



PAR-KER
madera / wood

Delaware

Gres Porcellanato Rectificado · Color Masa / Rectified Porcellanato Tiles · Colored Biscuit



DELAWARE NATURAL

- 29,4 cm x 180 cm x 1,2 cm / 12" x 72" 100214666 G386
- 19,3 cm x 180 cm x 1,2 cm / 8" x 72" 100214732 G386
- 29,4 cm x 120 cm x 1,1 cm / 12" x 48" 100214715 G384
- 19,3 cm x 120 cm x 1,1 cm / 8" x 48" 100214776 G384



DELAWARE NATURAL Antislip*

- 19,3 cm x 180 cm x 1,15 cm / 8" x 72" 100214721 G386
- Butech: Colorstuk Especial Inoko 100243281

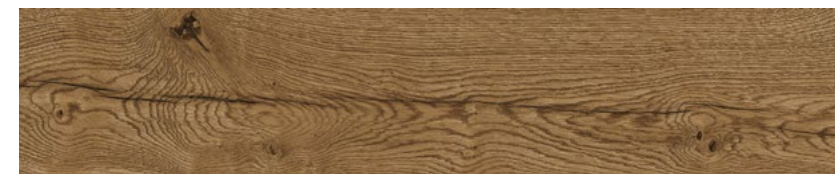

DELAWARE NOGAL

- 29,4 cm x 180 cm x 1,2 cm / 12" x 72" 100214616 G386
- 19,3 cm x 180 cm x 1,2 cm / 8" x 72" 100214599 G386
- 29,4 cm x 120 cm x 1,1 cm / 12" x 48" 100214569 G384
- 19,3 cm x 120 cm x 1,1 cm / 8" x 48" 100214655 G384

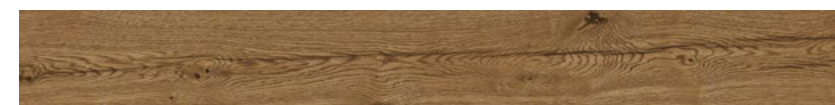



DELAWARE NOGAL Antislip*

- 19,3 cm x 180 cm x 1,15 cm / 8" x 72" 100214625 G386
- Butech: Colorstuk Especial Doussie 100204260

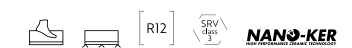
* Antislip



EMBALAJE PACKING							BUTECH
	MODELO / MODEL	PZ	M2	KG	CJ	M2	
29,4 x 180	2	1,06	29	50	52,92	1474	One-flex Prem. / Super-flex s2
19,3 x 180	3	1,04	29	54	56,28	1575	One-flex Prem. / Super-flex s2
29,4 x 120	3	1,06	28	40	42,34	1107	One-flex Prem. / Super-flex s2
19,3 x 120	5	1,16	30	48	55,58	1433	One-flex Prem. / Super-flex s2
ZOC. / S. B. 180	6	0,97	27	28	27,22	762	
ZOC. / S. B. 120	6	0,65	16	40	25,92	653	
H.T. / S.T. 180	1	0,59	15	28	16,48	413	
H.T.E. / S.T.C. 180	1	0,60	15	28	16,78	413	
H.T. / S.T. 120	2	0,79	21	26	20,41	541	
H.T.E. / S.T.C. 120	1	0,40	10	26	10,48	270	

Valores aproximados. Approximated values.

ZÓCALO SKIRTING BOARD			
	MODELO / MODEL	9 x 180 - G89	9 x 120 - G78
Natural	100296641	100296672	100222010
Nogal	100296642	100296622	100222027

HUELLA TÉCNICA STEP TILE			
	MODELO / MODEL	29,4 x 180 - G193	H.T.D. / R. S.T. - G196
Natural	100253765	100231284	100253791
Natural Ant.	100281828	100298084	100298063
Nogal	100233336	100234782	100234745
Nogal Ant.	100298053	100298046	100298085

MODELO / MODEL	29,4 x 120 - G171	H.T.D. / R. S.T. - G185	H.T.I. / L. S.T. - G185
Natural	100219167	100219221	100219197
Natural Ant.	100219198	100219179	100219185
Nogal	100217912	100217925	100217901
Nogal Ant.	100217875	100217893	100217881



PAR-KER
madera / wood

Devon

Gres Porcelanato Rectificado · Color Masa / Rectified Porcellanato Tiles · Colored Biscuit



DEVON BONE

29,4 cm x 180 cm x 1,2 cm / 12" x 72" 100280159 G386
19,3 cm x 180 cm x 1,2 cm / 8" x 72" 100280163 G386

DEVON BONE Antislip*

19,3 cm x 180 cm x 1,15 cm / 8" x 72" 100280210 G386
Butech: Colorstuk Rapid Marfil 100236794



DEVON RIVIERA

29,4 cm x 180 cm x 1,2 cm / 12" x 72" 100280183 G386
19,3 cm x 180 cm x 1,2 cm / 8" x 72" 100280166 G386

DEVON RIVIERA Antislip*

19,3 cm x 180 cm x 1,15 cm / 8" x 72" 100280211 G386
Butech: Colorstuk Rapid Manhattan 100236464

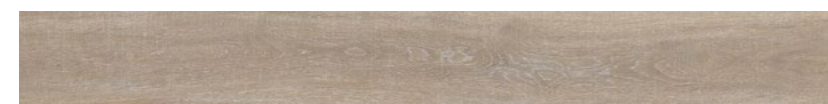

* Antislip



Devon Riviera Antislip 19,3 cm x 180 cm

EMBALAJE PACKING

MODELO / MODEL	PZ	M2	KG	CJ	M2	KG	BUTECH
29,4 x 180	2	1,06	29	50	52,92	1474	One-flex Prem. / Super-flex s2
19,3 x 180	3	1,04	29	54	56,28	1575	One-flex Prem. / Super-flex s2
ZOC. / S. B.	6	0,97	27	28	27,22	762	
H.T. / S.T.	1	0,59	15	28	16,48	413	
H.T.E. / S.T.O.	1	0,60	15	28	16,78	413	

Valores aproximados. Approximated values.

ZÓCALO SKIRTING BOARD

MODELO / MODEL	9 x 180 - G89
Bone	100296614
Riviera	100296613

HUELLA TÉCNICA STEP TILE

MODELO / MODEL	29,4 x 180 - G193	H.T.D. / R. S.T. - G196	H.T.I. / L. S.T. - G196
Bone	100281224	100281256	100281219
Bone Ant.	100281241	100281249	100281246
Riviera	100281252	100281230	100281247
Riviera Ant.	100281217	100281199	100281229



PAR-KER
madera / wood

Manhattan

Gres Porcellanato Rectificado · Color Masa / Rectified Porcellanato Tiles · Coloured Biscuit



MANHATTAN COGNAC

29,4 cm x 180 cm x 1,2 cm / 12" x 72"	100190048	G386
19,3 cm x 180 cm x 1,2 cm / 8" x 72"	100190050	G386
29,4 cm x 120 cm x 1,1 cm / 12" x 48"	100190034	G384
19,3 cm x 120 cm x 1,1 cm / 8" x 48"	100190027	G384

MANHATTAN COGNAC Antislip*

19,3 cm x 180 cm x 1,15 cm / 8" x 72"	100190054	G386
---------------------------------------	-----------	------

Butech: Colorstuk Especial Doussie 100204260



MANHATTAN COLONIAL

29,4 cm x 180 cm x 1,2 cm / 12" x 72"	100190061	G386
19,3 cm x 180 cm x 1,2 cm / 8" x 72"	100190055	G386
29,4 cm x 120 cm x 1,1 cm / 12" x 48"	100190052	G384
19,3 cm x 120 cm x 1,1 cm / 8" x 48"	100190042	G384

MANHATTAN COLONIAL Antislip*

19,3 cm x 180 cm x 1,15 cm / 8" x 72"	100190062	G386
---------------------------------------	-----------	------

Butech: Colorstuk Especial Elm 100234451



MANHATTAN MAPLE

29,4 cm x 180 cm x 1,2 cm / 12" x 72"	100190039	G386
19,3 cm x 180 cm x 1,2 cm / 8" x 72"	100190038	G386
29,4 cm x 120 cm x 1,1 cm / 12" x 48"	100190060	G384
19,3 cm x 120 cm x 1,1 cm / 8" x 48"	100190043	G384

MANHATTAN MAPLE Antislip*

19,3 cm x 180 cm x 1,15 cm / 8" x 72"	100190071	G386
---------------------------------------	-----------	------

Butech: Colorstuk Especial Elm 100234451

Manhattan Colonial 29,4 cm x 180 cm

EMBALAJE PACKING	PZ	M2	KG	CJ	M2	KG	BUTECH
29,4 x 180	2	1,06	29	50	52,92	1474	One-flex Prem. / Super-flex s2
19,3 x 180	3	1,04	29	54	56,28	1575	One-flex Prem. / Super-flex s2
29,4 x 120	3	1,06	28	40	42,34	1136	One-flex Prem. / Super-flex s2
19,3 x 120	5	1,16	30	48	55,58	1425	One-flex Prem. / Super-flex s2
ZOC. / S. B. 180	6	0,97	27	28	27,22	762	
ZOC. / S. B. 120	6	0,65	16	40	25,92	653	
H.T. / S.T. 180	1	0,59	15	28	16,48	413	
H.T.E. / S.T.C. 180	1	0,60	15	28	16,78	413	
H.T. / S.T. 120	2	0,79	21	26	20,41	541	
H.T.E. / S.T.C. 120	1	0,40	10	26	10,48	270	

Valores aproximados. Approximated values.

ZÓCALO SKIRTING BOARD	MODELO / MODEL	9 x 180 - G89	9 x 120 - G78
	Cognac	100296653	100296616
	Colonial	100296647	100296579
	Maple	100296618	100296617

HUELLA TÉCNICA STEP TILE	MODELO / MODEL	29,4 x 180 - G193	H.T.D. / R. S.T. - G196	H.T.I. / L. S.T. - G196
	Cognac	100201697	100234877	100234869
	Cognac Ant.	100208948	100229856	100229872
	Colonial	100206756	100206772	100204409
	Colonial Ant.	100206757	100298028	100298071
	Maple	100210061	100278220	100276195
	Maple Ant.	100289918	100289897	100298055

MODELO / MODEL	29,4 x 120 - G171	H.T.D. / R. S.T. - G185	H.T.I. / L. S.T. - G185
Cognac	100191335	100191269	100191341
Cognac Ant.	100191360	100191294	100191323
Colonial	100191061	100191038	100191027
Colonial Ant.	100191071	100191026	100191060
Maple	100191351	100191309	100191345
Maple Ant.	100191336	100191299	100191332

* Antislip

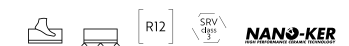



Nobu Roble 29,4 cm x 180 cm / 19,3 cm x 180 cm

PAR-KER
madera / wood

Nobu

Gres Porcellanato Rectificado · Color Masa / Rectified Porcellanato Tiles · Coloured Biscuit



NOBU ARCE

29,4 cm x 180 cm x 1,15 cm / 12" x 72" 100240011 G386
19,3 cm x 180 cm x 1,15 cm / 8" x 72" 100240770 G386

NOBU ARCE Antislip*

19,3 cm x 180 cm x 1,15 cm / 8" x 72" 100240780 G386
Butech: Colonstuk Especial Elm 100234451

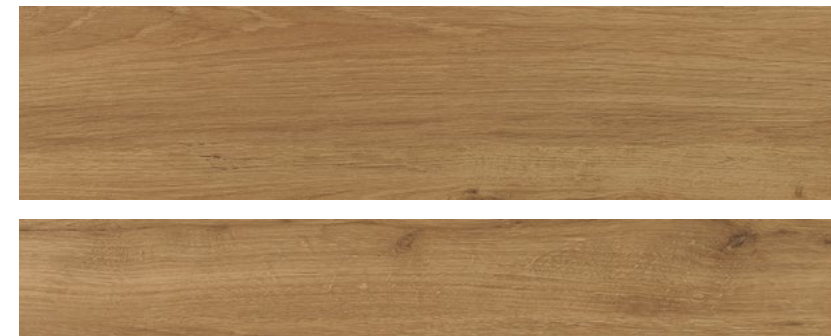

NOBU ROBLE

29,4 cm x 180 cm x 1,15 cm / 12" x 72" 100240004 G386
19,3 cm x 180 cm x 1,15 cm / 8" x 72" 100240781 G386

NOBU ROBLE Antislip*

19,3 cm x 180 cm x 1,15 cm / 8" x 72" 100240755 G386
Butech: Colonstuk Rapid Tabaco 100236823

* Antislip



EMBALAJE PACKING		CJ		KG		BUTECH	
MODELO / MODEL	PZ	M2	M2	M2	M2	M2	M2
29,4 x 180	2	1,06	29	50	52,92	1474	One-flex Prem. / Super-flex s2
19,3 x 180	3	1,04	29	54	56,28	1575	One-flex Prem. / Super-flex s2
ZOC. / S. B.	6	0,97	27	28	27,22	762	
H.T. / S.T.	1	0,59	15	28	16,48	413	
H.T.E. / S.T.O.	1	0,60	15	28	16,78	413	

Valores aproximados. Approximated values.

ZÓCALO SKIRTING BOARD		PRO-SKIRTING	
MODELO / MODEL	9 x 180 - G89		
Arce	100296638	100243412	
Roble	100296680	100243420	

HUELLA TÉCNICA STEP TILE			
MODELO / MODEL	29,4 x 180 - G193	H.T.D. / R. S.T. - G196	H.T.I. / L. S.T. - G196
Arce	100242297	100242295	100242266
Arce Ant.	100242331	100242312	100242292
Roble	100242298	100242306	100242304
Roble Ant.	100242323	100242285	100242267



Heritage Colonial 80 cm x 80 cm
Manhattan Colonial 19,3 cm x 180 cm

PAR-KER
madera / wood

Atelier
Collection

Heritage

Gres Porcelanato Rectificado · Color Masa / Rectified Porcelain Tiles · Coloured Biscuit

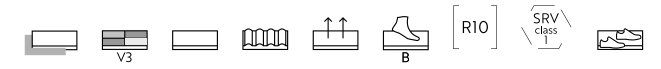

HERITAGE COGNAC

80 cm x 80 cm x 1,1 cm / 32" x 32" 100190915 G373

Butech: Colorstuk Rapid Tabaco 100236823



HERITAGE COLONIAL

80 cm x 80 cm x 1,1 cm / 32" x 32" 100190902 G373

Butech: Colorstuk Rapid Tabaco 100236823

EMBALAJE
PACKING



MODELO / MODEL	PZ	M2	KG	CJ	M2	KG	BUTECH
80 x 80	2	1,28	32	40	51,2	1277	Fr-one n / One-flex Prem.

Valores aproximados. Approximated values.

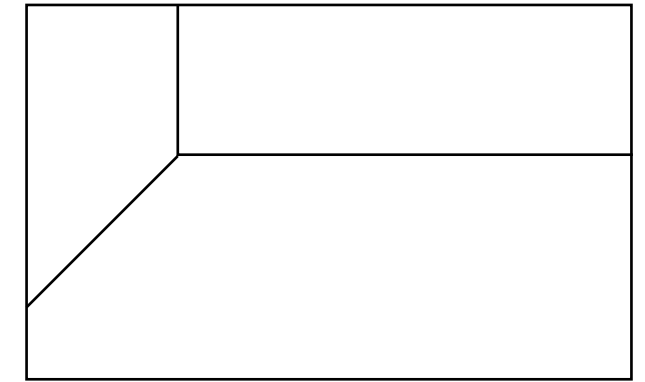

pavimento floor tile Ston-ker

ES. El gres porcelánico STON-KER® está concebido para su utilización en suelos y paredes, tanto interiores como exteriores, gracias a sus altas prestaciones técnicas, que le permiten soportar las condiciones atmosféricas más extremas, ofreciendo al mismo tiempo una alta resistencia al desgaste.

EN. STON-KER® porcelain tiles are conceived for use on indoor or outdoor walls and floors, thanks to their high-performance properties. These allow them to withstand even the most extreme weather conditions, ensuring a high resistance to wear and tear.

índice por efecto index by look



Cemento Concrete

- 236. Baltimore
- 238. Bottega / Marbella
- 244. Harlem / Deco Harlem
- 248. Metropolitan
- 250. Metropolitan Nature
- 252. Nantes
- 254. Newport
- 258. Park / Antique
- 260. Toscana
- 262. Urban Nature
- 266. Vela

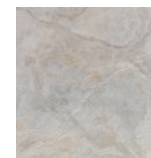

Piedra Stone

- 270. Arizona
- 272. Austin
- 274. Berna
- 278. Boston
- 280. Bután
- 282. Ceppo
- 284. Dayton
- 286. Dover / Dover Antique
- 288. Durango
- 290. Hannover new
- 294. Image
- 296. Karachi
- 298. Lucerna new
- 300. Madagascar
- 302. Matika
- 306. Noir new
- 308. Ocean
- 310. Persa
- 314. Prada
- 316. River
- 318. Rodano
- 320. Samoa
- 322. Verbier



Terracota Terracotta

- 326. Cotto new



Terrazo Terrazzo

- 328. Treviso new

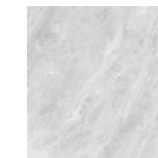

Mármol Marble

- 332. Artic
- 334. Fontana Matt
- 336. Indic
- 338. Liem Black new
- 340. Magma Black
- 342. Rivoli



Metálico Metallic

- 344. Ferroker
- 346. Steel new

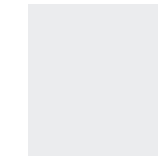

Monocolor Solid Colour

- 350. Extreme
- 352. Matt White
- 354. Nova
- 356. Technic



Textura Texture

- 358. Linz new

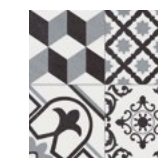

Hidráulico Hydraulic Pattern

- 258. Antique
- 360. Baena new
- 362. Barcelona
- 244. Deco Harlem
- 286. Dover Antique
- 238. Marbella
- 360. Triana new



Baltimore Beige 59,6 cm x 59,6 cm
Contour Beige 33,3 cm x 100 cm

STON-KER
cemento / concrete

Baltimore

Gres Porcellanato Rectificado · Color Masa / Rectified Porcellanato Tiles · Coloured Biscuit

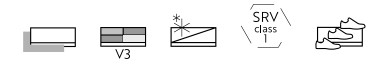

BALTIMORE BEIGE

59,6 cm x 59,6 cm x 1,05 cm / 24" x 24" 100161577 G354
Butech: Colorstuk Rapid Beige 100236808



BALTIMORE GRAY

59,6 cm x 59,6 cm x 1,05 cm / 24" x 24" 100161588 G354
Butech: Colorstuk Rapid Manhattan 100236464



BALTIMORE NATURAL

59,6 cm x 59,6 cm x 1,05 cm / 24" x 24" 100161487 G354
Butech: Colorstuk Rapid Manhattan 100236464



BALTIMORE WHITE

59,6 cm x 59,6 cm x 1,05 cm / 24" x 24" 100161709 G354
Butech: Colorstuk Rapid Blanco 100236463

EMBALAJE PACKING	CUBO			CUBO			BUTECH
MODELO / MODEL	PZ	M2	KG	CJ	M2	KG	
59,6 x 59,6	4	1,42	34	32	45,47	1087	Fr-one n / One-flex Prem.
ZOC. / S. B.	18	0,97	22	56	54,07	1253	
H.T. / S.T.	2	0,42	12	48	19,97	576	
H.T.E. / S.T.C.	1	0,21	6	48	9,98	288	

Valores aproximados. Approximated values.

ZÓCALO SKIRTING BOARD	CUBO		
MODELO / MODEL	9 x 59,6 - G30		
Beige	100162472		
Gray	100162473		
Natural	100161625		
White	100162474		

HUELLA TÉCNICA STEP TILE	CUBO		
MODELO / MODEL	31,6 x 59,6 - G130	H.T.D. / R. S.T. - G150	H.T.I. / L.S.T. - G150
Beige	100161595	100298345	100298316
Gray	100161578	100298306	100264129
Natural	100161579	100179587	100179597
White	100162482	100210622	100210623

Gres Porcellanato Rectificado · Color Masa / Rectified Porcellanato Tiles · Coloured Biscuit



BOTTEGA ACERO

Nat. 250 cm x 120 cm x 0,6 cm / 98" x 47"	100238376	G1310	
59,6 cm x 180 cm x 1,15 cm / 23" x 71"	100245332	G371	HIGHKER
L 120 cm x 120 cm x 0,85 cm / 47" x 47"	100306325	G392	HIGHKER
59,6 cm x 120 cm x 1,15 cm / 23" x 47"	100315811	G369	HIGHKER
80 cm x 80 cm x 1,1 cm / 32" x 32"	100214633	G369	HIGHKER
59,6 cm x 59,6 cm x 1,03 cm / 24" x 24"	100214641	G354	

BOTTEGA ACERO Antislip*

L 120 cm x 120 cm x 0,85 cm / 47" x 47"	100306303	G393	HIGHKER
80 cm x 80 cm x 1,1 cm / 32" x 32"	100221486	G373	HIGHKER
59,6 cm x 59,6 cm x 1,03 cm / 24" x 24"	100221464	G359	
59,6 cm x 59,6 cm x 1,03 cm C2 / 24" x 24"	100242387	G354	
59,6 cm x 59,6 cm x 2 cm / 24" x 24"	100297815	G365	

Butech: Colorstuk Rapid Manhattan 100236464



BOTTEGA ANTRACITA

Nat. 250 cm x 120 cm x 0,6 cm / 98" x 47"	100241690	G1310	
L 120 cm x 120 cm x 0,85 cm / 47" x 47"	100307718	G392	HIGHKER
59,6 cm x 120 cm x 1,15 cm / 23" x 47"	100281592	G369	HIGHKER
80 cm x 80 cm x 1,1 cm / 32" x 32"	100240006	G369	HIGHKER
59,6 cm x 59,6 cm x 1,03 cm / 24" x 24"	100240051	G354	

BOTTEGA ANTRACITA Antislip*

L 120 cm x 120 cm x 0,85 cm / 47" x 47"	100307893	G393	HIGHKER
80 cm x 80 cm x 1,1 cm / 32" x 32"	100221481	G373	HIGHKER
59,6 cm x 59,6 cm x 1,03 cm / 24" x 24"	100221433	G359	

Butech: Colorstuk Rapid Antracita 100236481

* Antislip

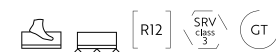

BOTTEGA CALIZA

Nat. 250 cm x 120 cm x 0,6 cm / 98" x 47"	100238421	G1310	
59,6 cm x 180 cm x 1,15 cm / 23" x 71"	100245307	G371	HIGHKER
L 120 cm x 120 cm x 0,85 cm / 47" x 47"	100307901	G392	HIGHKER
59,6 cm x 120 cm x 1,15 cm / 23" x 47"	100280172	G369	HIGHKER
80 cm x 80 cm x 1,1 cm / 32" x 32"	100214608	G369	HIGHKER
59,6 cm x 59,6 cm x 1,03 cm / 24" x 24"	100214648	G354	

BOTTEGA CALIZA Antislip*

L 120 cm x 120 cm x 0,85 cm / 47" x 47"	100307879	G393	HIGHKER
80 cm x 80 cm x 1,1 cm / 32" x 32"	100221502	G373	HIGHKER
59,6 cm x 59,6 cm x 1,03 cm / 24" x 24"	100221473	G359	
59,6 cm x 59,6 cm x 1,03 cm C2 / 24" x 24"	100242388	G354	
59,6 cm x 59,6 cm x 2 cm / 24" x 24"	100297833	G365	

Butech: Colorstuk Rapid Perla 100275760



BOTTEGA TOPO

L 120 cm x 120 cm x 0,85 cm / 47" x 47"	100308549	G392	HIGHKER
80 cm x 80 cm x 1,1 cm / 32" x 32"	100214622	G369	HIGHKER
59,6 cm x 59,6 cm x 1,03 cm / 24" x 24"	100214662	G354	

BOTTEGA TOPO Antislip*

L 120 cm x 120 cm x 0,85 cm / 47" x 47"	100309222	G393	HIGHKER
80 cm x 80 cm x 1,1 cm / 32" x 32"	100221465	G373	HIGHKER
59,6 cm x 59,6 cm x 1,03 cm / 24" x 24"	100221449	G359	

Butech: Colorstuk Rapid Cemento 100236449

* Antislip





Bottega Acero 59,6 cm x 59,6 cm
Marbella Stone 59,6 cm x 59,6 cm

STON-KER
cemento / concrete

Bottega Marbella

Gres Porcellanato Rectificado · Color Masa / Rectified Porcellanato Tiles · Coloured Biscuit



BOTTEGA WHITE

- 59,6 cm x 180 cm x 1,15 cm / 23" x 71" 100315889 G371 HIGHKER
- L 120 cm x 120 cm x 0,85 cm / 47" x 47" 100307886 G392 HIGHKER
- 59,6 cm x 120 cm x 1,15 cm / 23" x 47" 100315781 G369 HIGHKER
- 80 cm x 80 cm x 1,1 cm / 32" x 32" 100239885 G369 HIGHKER
- 59,6 cm x 59,6 cm x 1,03 cm / 24" x 24" 100239864 G354

BOTTEGA WHITE Antislip*

- L 120 cm x 120 cm x 0,85 cm / 47" x 47" 100317039 G393 HIGHKER
- 80 cm x 80 cm x 1,1 cm / 32" x 32" 100317069 G373 HIGHKER
- 59,6 cm x 59,6 cm x 1,03 cm / 24" x 24" 100317067 G359

Butech: Colonstuk Especial Nacaré 100238235

* Antislip



MARBELLA STONE

- 59,6 cm x 59,6 cm x 1,03 cm / 24" x 24" 100214549 G359

Butech: Colonstuk Rapid Gris 100236834

MARBELLA STONE ESTÁ FORMADA POR 3 DECORADOS DISTINTOS ALEATORIOS.
MARBELLA STONE IS MADE IN 3 DIFFERENT RANDOM PATTERNS.



Bottega Acero 59,6 cm x 180 cm
Nobu Arce 29,4 cm x 180 cm / 19,3 cm x 180 cm

ZÓCALO
SKIRTING BOARD

MODELO / MODEL	9 x L 120 - G78	9 x 120 - G78	9 x 80 - G63
Acero	100308219	100315827	100217892
Antracita	100308224	100242364	100242326
Caliza	100308240	100315797	100221485
Topo	100310896		100217922
White	100308232	100315786	100242345

MODELO / MODEL 9 x 59,6 - G30

Acero	100221483
Antracita	100242382
Caliza	100221484
Topo	100221437
White	100242372

HUELLA TÉCNICA
STEP TILE

MODELO / MODEL	31,6 x L 120 - G180	H.T.D. / R. S.T. - G187	H.T.I. / L.S.T. - G187
Acero	100306789	100307656	100307618
Acero Ant.	100306748	100307638	100307617
Antracita	100306737	100306817	100307630
Antracita Ant.	100306749	100307647	100307619
Caliza	100306738	100306819	100307624
Caliza Ant.	100306760	100306818	100307623
Topo	100306761	100307591	100307632
Topo Ant.	100306743	100307590	100307625
White	100306739	100307600	100307640
White Ant.	100317083	100317074	100317080

MODELO / MODEL	31,6 x 120 - G180	H.T.D. / R. S.T. - G187	H.T.I. / L.S.T. - G187
Acero	100315820	100315815	100315814
Antracita	100242251	100242264	100242245
Caliza	100315795	100315818	100315816
White	100315831	100315819	100315794

MODELO / MODEL	31,6 x 80 - G153	H.T.D. / R. S.T. - G181	H.T.I. / L.S.T. - G181
Acero	100217910	100217924	100217927
Acero Ant.	100221965	100221942	100221968
Antracita	100242282	100242259	100242254
Antracita Ant.	100242442	100242422	100242424
Caliza	100221998	100221938	100221990
Caliza Ant.	100222043	100221774	100222000
Topo	100217871	100217874	100217920
Topo Ant.	100221922	100221971	100222014
White	100242263	100242228	100242243
White Ant.	100317092	100317101	100317088

MODELO / MODEL	31,6 x 59,6 - G180	H.T.D. / R. S.T. - G150	H.T.I. / L.S.T. - G150
Acero	100221729	100221924	100221966
Acero Ant.	100221916	100221925	100221967
Acero C-2	100243084	100243123	100243085
Antracita	100242303	100242248	100242269
Antracita Ant.	100242441	100242432	100242423
Caliza	100221992	100221772	100221948
Caliza Ant.	100222028	100221944	100221949
Caliza C-2	100243113	100243150	100243114
Topo	100221912	100221778	100222021
Topo Ant.	100221913	100221970	100222011
White	100242291	100242249	100242274
White Ant.	100317072	100317094	100317070

EMBALAJE
PACKING

MODELO / MODEL	PZ	M2	KG	CJ	M2	KG	BUTECH
59,6 x 180	2	2,15	59	24	51,50	1416	One-flex Prem. / Super-flex s2
120 x 120	1	1,44	32	42	60,48	1332	One-flex Prem. / Super-flex s2
59,6 x 120	2	1,43	38	28	40,05	1052	One-flex Prem. / Super-flex s2
80 x 80	2	1,28	32	40	51,20	1278	One-flex Prem. / Super-flex s2
59,6 x 59,6	4	1,42	34	32	45,47	1093	Fr-one n / One-flex Prem.
59,6 x 59,6 x 2	2	0,71	32	32	22,73	1022	
Marbella	4	1,42	34	32	45,47	1074	Fr-one n / One-flex Prem.
ZOC. / S. B. L 120	7	0,76	10	40	30,24	384	
ZOC. / S. B. 120	6	0,64	17	40	25,92	687	
ZOC. / S. B. 80	12	0,86	24	42	36,29	1008	
ZOC. / S. B. 59,6	18	0,97	23	56	54,07	1275	
H.T. / S.T. L 120	2	0,84	16	26	21,78	416	
H.T.E. / S.T.C. L 120	1	0,43	9	26	11,19	234	
H.T. / S.T. 120	2	0,83	22	26	21,77	581	
H.T.E. / S.T.C. 120	1	0,43	11	26	11,18	291	
H.T. / S.T. 80	2	0,56	15	26	14,52	388	
H.T.E. / S.T.C. 80	1	0,29	7	26	7,56	194	
H.T. / S.T. 59,6	2	0,42	12	48	19,97	576	
H.T.E. / S.T.C. 59,6	1	0,22	6	48	10,54	288	

Valores aproximados. Approximated values.

Harlem

STON-KER
cemento / concrete



Gres Porcellanato Rectificado · Color Masa / Rectified Porcellanato Tiles · Coloured Biscuit



HARLEM ACERO

L 120 cm x 120 cm x 0,85 cm / 47" x 47" 100306282 G392 HIGHKER 
 80 cm x 80 cm x 1,1 cm / 32" x 32" 100145836 G369 HIGHKER
 59,6 cm x 59,6 cm x 1,03 cm / 24" x 24" 100145386 G354

HARLEM ACERO Antislip*

L 120 cm x 120 cm x 0,85 cm / 47" x 47" 100306266 G393 HIGHKER 
 59,6 cm x 59,6 cm x 2 cm / 24" x 24" 100297822 G365 

Butech: Colorstuk Rapid Manhattan 100236464

* Antislip



HARLEM CALIZA

80 cm x 80 cm x 1,1 cm / 32" x 32" 100145837 G369 HIGHKER
 59,6 cm x 59,6 cm x 1,03 cm / 24" x 24" 100145387 G354

Butech: Colorstuk Rapid Gris 100236834

Harlem Deco Harlem

Gres Porcellanato Rectificado · Color Masa / Rectified Porcellanato Tiles · Coloured Biscuit

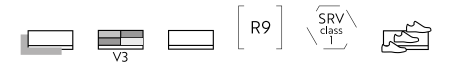

DECO HARLEM ACERO

59,6 cm x 59,6 cm x 1,03 cm / 24" x 24" 100145489 G359

Butech: Colorstuk Rapid Manhattan 100236464

DECO HARLEM ESTÁ FORMADO POR 8 DECORADOS DISTINTOS ALEATORIOS.
 DECO HARLEM RANGE IS MADE IN 8 DIFFERENT RANDOM PATTERNS.



DECO HARLEM CALIZA

59,6 cm x 59,6 cm x 1,03 cm / 24" x 24" 100145530 G359

Butech: Colorstuk Rapid Gris 100236834

DECO HARLEM ESTÁ FORMADO POR 8 DECORADOS DISTINTOS ALEATORIOS.
 DECO HARLEM RANGE IS MADE IN 8 DIFFERENT RANDOM PATTERNS.



Harlem Acero 120 cm x 120 cm

ZÓCALO
SKIRTING BOARD

MODELO / MODEL	9 x 120 - G78	9 x 80 - G63	9 x 59,6 - G30
Acero	100308242	100148435	100146861
Caliza		100148436	100146862

HUELLA TÉCNICA
STEP TILE

MODELO / MODEL	31,6 x 120 - G180	H.T.D. / R. S.T. - G187	H.T.I. / L.S.T. - G187
Acero	100307616	100307684	100307653
Acero Art.	100307598	100307676	100307628

MODELO / MODEL	31,6 x 80 - G153	H.T.D. / R. S.T. - G181	H.T.I. / L.S.T. - G181
Acero	100169223	100298380	100298382
Caliza	100165581	100206714	100206722

MODELO / MODEL	31,6 x 59,6 - G130	H.T.D. / R. S.T. - G150	H.T.I. / L.S.T. - G150
Acero	100148481	100148451	100148474
Caliza	100148482	100148452	100148475

EMBALAJE
PACKING

MODELO / MODEL	PZ	M2	KG	CJ	M2	KG	BUTECH
120 x 120	1	1,44	31	42	60,48	1301	One-flex Prem. / Super-flex s2
80 x 80	2	1,28	32	40	51,2	1286	One-flex Prem. / Super-flex s2
59,6 x 59,6	4	1,42	34	32	45,47	1096	Fr-one n / One-flex Prem.
59,6 x 59,6 x 2	2	0,71	32	32	22,73	1026	
Deco Harlem	4	1,42	34	32	45,47	1091	Fr-one n / One-flex Prem.
ZOC. / S. B. 120	7	0,76	10	40	30,24	384	
ZOC. / S. B. 80	12	0,86	24	42	36,29	1008	
ZOC. / S. B. 59,6	18	0,97	23	56	54,07	1306	
H.T. / S.T. 120	2	0,83	16	26	21,77	416	
H.T.E. / S.T.C. 120	1	0,43	9	26	11,18	234	
H.T. / S.T. 80	2	0,55	15	26	14,51	388	
H.T.E. / S.T.C. 80	1	0,29	7	26	7,55	194	
H.T. / S.T. 59,6	2	0,42	12	48	19,96	576	
H.T.E. / S.T.C. 59,6	1	0,22	6	48	10,53	288	

Valores aproximados. Approximated values.



STON-KER
cemento / concrete

Metropolitan

Gres Porcellanato Rectificado · Color Masa / Rectified Porcellanato Tiles · Coloured Biscuit



METROPOLITAN ANTRACITA

80 cm x 80 cm x 1,2 cm / 32" x 32"	100202666	G389	HIGHKER
40 cm x 80 cm x 1,2 cm / 16" x 32"	100292135	G367	
59,6 cm x 59,6 cm x 1,05 cm / 24" x 24"	100190782	G369	

Butech: Colorstuk Rapid Manhattan 100236464



METROPOLITAN CALIZA

80 cm x 80 cm x 1,2 cm / 32" x 32"	100202690	G389	HIGHKER
40 cm x 80 cm x 1,2 cm / 16" x 32"	100291838	G367	
59,6 cm x 59,6 cm x 1,05 cm / 24" x 24"	100190817	G369	

Butech: Colorstuk Rapid Blanco 100236463



METROPOLITAN SILVER

80 cm x 80 cm x 1,2 cm / 32" x 32"	100202667	G389	HIGHKER
40 cm x 80 cm x 1,2 cm / 16" x 32"	100291850	G367	
59,6 cm x 59,6 cm x 1,05 cm / 24" x 24"	100190724	G369	

Butech: Colorstuk Rapid Gris 100236834



Metropolitan Caliza 59,6 cm x 59,6 cm

EMBALAJE PACKING	PZ	M2	KG	CJ	M2	KG	BUTECH
80 x 80	2	1,28	32	40	51,20	1277	One-flex Prem. / Super-flex s2
40 x 80	4	1,28	31	48	61,44	1466	One-flex Prem. / Super-flex s2
59,6 x 59,6	4	1,42	34	32	45,47	1083	Fr-one n / One-flex Prem.
ZOC. / S. B. 80	12	0,86	22	42	36,29	939	
ZOC. / S. B. 59,6	18	0,96	22	56	54,06	1254	
H.T. / S.T. 80	2	0,55	15	28	14,51	388	
H.T.E. / S.T.C. 80	1	0,29	7	26	7,55	194	
H.T. / S.T. 59,6	2	0,42	12	48	19,96	576	
H.T.E. / S.T.C. 59,6	1	0,21	6	48	9,98	288	

Valores aproximados. Approximated values.

ZÓCALO SKIRTING BOARD	MODELO / MODEL	9 x 80 - G70	9 x 59,6 - G42
Antracita	100259111		100191033
Caliza	100241336		100191040
Silver	100233987		100191041

HUELLA TÉCNICA STEP TILE	MODELO / MODEL	31,6 x 80 - G163	H.T.D. / R. S.T. - G182	H.T.I. / L.S.T. - G182
Antracita	100243353		100293596	100293606
Caliza	100293634		100293557	100293589
Silver	100293623		100293578	100293607

MODELO / MODEL	31,6 x 59,6 - G133	H.T.D. / R. S.T. - G152	H.T.I. / L.S.T. - G152
Antracita	100191211	100298373	100278279
Caliza	100191212	100298381	100298319
Silver	100191213	100298337	100298336

Metropolitan Nature

Gres Porcellanato Rectificado · Color Masa / Rectified Porcellanato Tiles · Coloured Biscuit



Metropolitan Nature Caliza 59,6 cm x 59,6 cm



METROPOLITAN NATURE ANTRACITA

59,6 cm x 59,6 cm x 1,05 cm / 24" x 24" 100239299 G354

Butech: Colorstuk Rapid Manhattan 100236464



METROPOLITAN NATURE CALIZA

59,6 cm x 59,6 cm x 1,05 cm / 24" x 24" 100239430 G354

Butech: Colorstuk Rapid Blanco 100236463

EMBALAJE PACKING

MODELO / MODEL	PZ	M2	KG	CJ	M2	KG	BUTECH
59,6 x 59,6	4	1,42	34	32	45,47	1093	Fr-one n / One-flex Prem.
ZOC. / S. B.	18	0,96	22	56	54,06	1255	
H.T. / S.T.	2	0,42	12	48	19,97	576	
H.T.E. / S.T.C.	1	0,21	6	48	9,98	288	

Valores aproximados. Approximated values.

ZÓCALO SKIRTING BOARD

MODELO / MODEL	9 x 59,6 - G30
Antracita	100241463
Caliza	100241464

HUELLA TÉCNICA STEP TILE

MODELO / MODEL	31,6 x 59,6 - G130	H.T.D. / R. S.T. - G150	H.T.I. / L.S.T. - G150
Antracita	100241461	100298372	100298338
Caliza	100241443	100298355	100298335



Nantes Caliza 120 cm x 120 cm

STON-KER
cemento / concrete

Nantes

Gres Porcellanato Rectificado · Color Masa / Rectified Porcellanato Tiles · Coloured Biscuit



NANTES ARENA

59,6 cm x 59,6 cm x 1,03 cm / 24" x 24" 100239839 G354

NANTES ARENA Antislip*

59,6 cm x 59,6 cm x 1,03 cm / 24" x 24" 100243333 G359

Butech: Colorstuk Rapid Beige 100236808



NANTES CALIZA

L 120 cm x 120 cm x 0,85 cm / 47" x 47" 100306261 G392

59,6 cm x 59,6 cm x 1,03 cm / 24" x 24" 100239881 G354

NANTES CALIZA Antislip*

L 120 cm x 120 cm x 0,85 cm / 47" x 47" 100309213 G393

59,6 cm x 59,6 cm x 1,03 cm / 24" x 24" 100243311 G359

59,6 cm x 59,6 cm x 2 cm / 24" x 24" 100297830 G365

Butech: Colorstuk Especial Nacaré 100238235

HIGHKER

HIGHKER

THICKER

EMBALAJE PACKING	PZ		M2		KG		CJ		M2		KG		BUTECH
120 x 120	1	1,44	31	42	60,48	1311	One-flex Prem. / Super-flex s2						
59,6 x 59,6	4	1,42	34	32	45,47	1079	Fr-one n / One-flex Prem.						
59,6 x 59,6 x 2	2	0,71	32	32	22,73	1020							
ZOC. / S. B. 120	7	0,75	10	40	30,24	383							
ZOC. / S. B. 59,6	18	0,96	23	58	54,06	1275							
H.T. / S.T. 120	2	0,83	16	26	21,77	416							
H.T.E. / S.T.C. 120	1	0,43	9	26	11,18	234							
H.T. / S.T. 59,6	2	0,42	12	48	19,96	576							
H.T.E. / S.T.C. 59,6	1	0,21	6	48	10,53	288							

Valores aproximados. Approximated values.

ZÓCALO SKIRTING BOARD	9 x 120 - G78		9 x 59,6 - G30	
Arena			100242373	
Caliza	100308218		100242381	

HUELLA TÉCNICA STEP TILE	31,6 x 120 - G180		H.T.D. / R. S.T. - G187		H.T.I. / L.S.T. - G187	
Caliza	100307659		100307611		100307639	
Caliza Ant.	100307649		100307587		100307643	

MODELO / MODEL	31,6 x 59,6 - G130		H.T.D. / R. S.T. - G150		H.T.I. / L.S.T. - G150	
Arena	100242296		100242294		100242320	
Arena Ant.	100246581		100246478		100246509	
Caliza	100242277		100242311		100242275	
Caliza Ant.	100246574		100246515		100246529	

* Antislip



Newport

STON-KER
cemento / concrete

Gres Porcellanato Rectificado · Color Masa / Rectified Porcellanato Tiles · Coloured Biscuit



NEWPORT BEIGE

59,6 cm x 59,6 cm x 1,05 cm / 24" x 24" 100155173 G354

NEWPORT BEIGE Antislip*

59,6 cm x 59,6 cm x 1,05 cm / 24" x 24" 100254038 G359

Butech: Colorstuk Rapid Marfil 100236794



NEWPORT DARK GRAY

59,6 cm x 59,6 cm x 1,05 cm / 24" x 24" 100155919 G354

NEWPORT DARK GRAY Antislip*

59,6 cm x 59,6 cm x 1,05 cm / 24" x 24" 100236727 G359

Butech: Colorstuk Rapid Antracita 100236481

* Antislip



Newport

Gres Porcellanato Rectificado · Color Masa / Rectified Porcellanato Tiles · Coloured Biscuit



NEWPORT NATURAL

80 cm x 80 cm x 1,1 cm / 32" x 32" 100172693 G369 HIGHKER

59,6 cm x 59,6 cm x 1,05 cm / 24" x 24" 100155175 G354

NEWPORT NATURAL Antislip*

80 cm x 80 cm x 1,1 cm / 32" x 32" 100206733 G373 HIGHKER

59,6 cm x 59,6 cm x 1,05 cm / 24" x 24" 100157891 G359

59,6 cm x 59,6 cm x 2 cm / 24" x 24" 100297831 G365 THICKER

Butech: Colorstuk Rapid Gris 100236834



NEWPORT WHITE

59,6 cm x 59,6 cm x 1,05 cm / 24" x 24" 100155941 G354

NEWPORT WHITE Antislip*

59,6 cm x 59,6 cm x 1,05 cm / 24" x 24" 100212992 G359

Butech: Colorstuk Rapid Blanco 100236463

* Antislip





Newport Natural 80 cm x 80 cm

ZÓCALO
SKIRTING BOARD

MODELO / MODEL	9 x 80 - G63	9 x 59,6 - G30
Beige		100156321
Dark Gray		100156322
Natural	100160575	100156324
White		100156325

HUELLA TÉCNICA
STEP TILE

MODELO / MODEL	31,6 x 80 - G153	H.T.D. / R. S.T. - G181	H.T.I. / L.S.T. - G181
Natural	100169836	100171229	100169835
Natural Ant.	100298431	100298414	100298374

MODELO / MODEL	31,6 x 59,6 - G130	H.T.D. / R. S.T. - G150	H.T.I. / L.S.T. - G150
Beige	100156317	100187939	100209864
Beige Ant.	100256456	100298413	100298409
Dark Gray	100156318	100263782	100298377
Dark Gray Ant.	100298415	100298408	100298417
Natural	100156340	100165535	100170981
Natural Ant.	100164430	100170477	100170486
White	100156341	100298358	100298416
White Ant.	100292870	100298421	100298440

EMBALAJE
PACKING

MODELO / MODEL	PZ	M2	KG	CJ	M2	KG	BUTECH
80 x 80	2	1,28	32	40	51,20	1279	One-flex Prem. / Super-flex s2
59,6 x 59,6	4	1,42	34	32	45,47	1092	Fr-one n / One-flex Prem.
59,6 x 59,6 x 2	2	0,71	32	32	22,73	1026	
ZOC. / S. B. 80	12	0,86	21	42	36,29	896	
ZOC. / S. B. 59,6	18	0,96	23	56	54,06	1271	
H.T. / S.T. 80	2	0,56	15	26	14,52	388	
H.T.E. / S.T.C. 80	1	0,29	7	26	7,56	194	
H.T. / S.T. 59,6	2	0,42	12	48	19,97	576	
H.T.E. / S.T.C. 59,6	1	0,21	6	48	9,98	288	

Valores aproximados. Approximated values.



Park Acero 59,6 cm x 59,6 cm
Antique Acero 59,6 cm x 59,6 cm

STON-KER
cemento / concrete

Park Antique

Gres Porcellanato Rectificado · Color Masa / Rectified Porcellanato Tiles · Coloured Biscuit



PARK ACERO

59,6 cm x 59,6 cm x 1,03 cm / 24" x 24" 100145726 G354
Butech: Colorstuk Rapid Manhattan 100236464



ANTIQUE ACERO

59,6 cm x 59,6 cm x 1,03 cm / 24" x 24" 100147629 G359
Butech: Colorstuk Rapid Manhattan 100236464



ANTIQUE BLACK

59,6 cm x 59,6 cm x 1,03 cm / 24" x 24" 100145842 G359
Butech: Colorstuk Rapid Negro 100236475



ANTIQUE SILVER

59,6 cm x 59,6 cm x 1,03 cm / 24" x 24" 100145533 G359
Butech: Colorstuk Rapid Cemento 100236449

ANTIQUE ACERO / BLACK ESTÁ FORMADO POR 6 DECORADOS DISTINTOS ALEATORIOS.
ANTIQUE ACERO / BLACK RANGE IS MADE IN 6 DIFFERENT RANDOM PATTERNS.

ANTIQUE SILVER ESTÁ FORMADO POR 10 DECORADOS DISTINTOS ALEATORIOS.
ANTIQUE SILVER RANGE IS MADE IN 10 DIFFERENT RANDOM PATTERNS.

EMBALAJE PACKING		ZÓCALO SKIRTING BOARD	
MODELO / MODEL	PZ M2 KG	MODELO / MODEL	9 x 59,6 - G30
59,6 x 59,6	4 1,42 34	Acero	100146859
Antique	4 1,42 34		
ZOC. / S. B.	18 0,97 23		
H.T. / S.T.	2 0,42 12		
H.T.E. / S.T.C.	1 0,21 6		

Valores aproximados. Approximated values.

HUELLA TÉCNICA STEP TILE			
MODELO / MODEL	31,6 x 59,6 - G130	H.T.D. / R. S.T. - G150	H.T.I. / L.S.T. - G150
Acero	100148458	100148405	100148454



Toscana Caliza 59,6 cm x 59,6 cm

STON-KER
cemento / concrete

Toscana

Gres Porcellanato Rectificado · Color Masa / Rectified Porcellanato Tiles · Coloured Biscuit



TOSCANA CALIZA

59,6 cm x 59,6 cm x 1,03 cm / 24" x 24" 100190077 G354

Butech: Colorstuk Rapid Gris 100236834

STON-KER

EMBALAJE PACKING

MODELO / MODEL	PZ	M2	KG	CJ	M2	KG	BUTECH
59,6 x 59,6	4	1,42	34	32	45,47	1082	Fr-one n / One-flex Prem.
ZOC. / S. B.	18	0,97	23	56	54,07	1310	
H.T. / S.T.	2	0,42	12	48	19,97	576	
H.T.E. / S.T.C.	1	0,21	6	48	10,54	288	

Valores aproximados. Approximated values.

ZÓCALO SKIRTING BOARD

MODELO / MODEL	9 x 59,6 - G30
Caliza	100193881

HUELLA TÉCNICA STEP TILE

MODELO / MODEL	31,6 x 59,6 - G130	H.T.D. / R. ST. - G150	H.T.I. / L.S.T. - G150
Caliza	100193826	100191370	100193827

Urban Nature

STON-KER
cemento / concrete

Gres Porcellanato Rectificado · Color Masa / Rectified Porcellanato Tiles · Coloured Biscuit



URBAN ACERO NATURE

100 cm x 100 cm x 1,2 cm / 40" x 40" 100305556 G377
59,6 cm x 59,6 cm x 1,05 cm / 24" x 24" 100244473 G354

URBAN ACERO NATURE Antislip*

100 cm x 100 cm x 1,2 cm / 40" x 40" 100305561 G382
59,6 cm x 59,6 cm x 1,03 cm / 24" x 24" 100245010 G359

Butech: Colorstuk Rapid Manhattan 100236464



URBAN BLACK NATURE

100 cm x 100 cm x 1,2 cm / 40" x 40" 100299167 G377
59,6 cm x 59,6 cm x 1,05 cm / 24" x 24" 100244510 G354

URBAN BLACK NATURE Antislip*

100 cm x 100 cm x 1,2 cm / 40" x 40" 100257867 G382
59,6 cm x 59,6 cm x 1,03 cm / 24" x 24" 100245020 G359

Butech: Colorstuk Rapid Antracita 100236481

* Antislip



Urban Nature

Gres Porcellanato Rectificado · Color Masa / Rectified Porcellanato Tiles · Coloured Biscuit

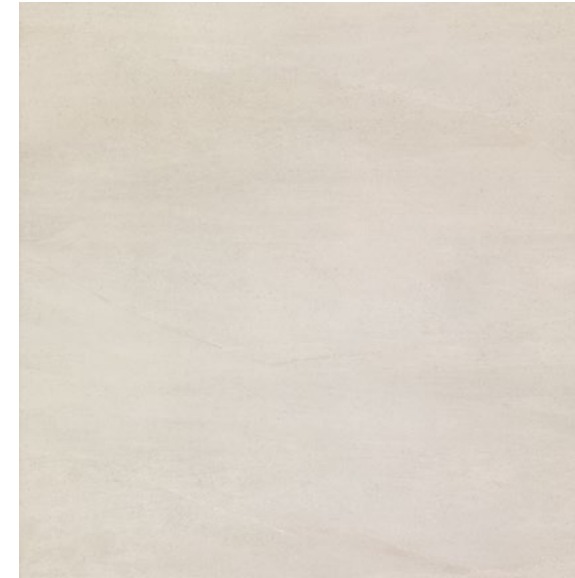

URBAN CALIZA NATURE

100 cm x 100 cm x 1,2 cm / 40" x 40" 100303468 G377
59,6 cm x 59,6 cm x 1,05 cm / 24" x 24" 100244520 G354

URBAN CALIZA NATURE Antislip*

100 cm x 100 cm x 1,2 cm / 40" x 40" 100305631 G382
59,6 cm x 59,6 cm x 1,03 cm / 24" x 24" 100245003 G359

Butech: Colorstuk Rapid Gris 100236834



URBAN NATURAL NATURE

100 cm x 100 cm x 1,2 cm / 40" x 40" 100304410 G377
59,6 cm x 59,6 cm x 1,05 cm / 24" x 24" 100244474 G354

URBAN NATURAL NATURE Antislip*

100 cm x 100 cm x 1,2 cm / 40" x 40" 100308269 G382
59,6 cm x 59,6 cm x 1,03 cm / 24" x 24" 100245031 G359

Butech: Colorstuk Rapid Gris 100236834

* Antislip



264
265



Urban AceroNature 100 cm x 100 cm

ZÓCALO
SKIRTING BOARD

MODELO / MODEL	9 x 100 - G74	9 x 59,6 - G30
Acero	100256402	100252835
Black	100256397	100253180
Caliza	100256347	100252406
Natural	100256353	100252836

HUELLA TÉCNICA
STEP TILE

MODELO / MODEL	31,6 x 100 - G164	H.T.D. / R. S.T. - G183	H.T.I. / L.S.T. - G183
Acero	100297421	100297347	100297420
Acero Ant.	100293480	100297372	100297414
Black	100279141	100279088	100279124
Black Ant.	100297436	100297339	100297424
Caliza	100286688	100286721	100297428
Caliza Ant.	100297417	100297278	100297419
Natural	100295780	100297359	100297398
Natural Ant.	100299838	100299846	100299856

MODELO / MODEL	31,6 x 59,6 - G130	H.T.D. / R. S.T. - G150	H.T.I. / L.S.T. - G150
Acero	100253600	100297381	100297423
Acero Ant.	100256354	100297373	100297394
Black	100253621	100297277	100297441
Black Ant.	100256382	100297370	100259113
Caliza	100253558	100286507	100272997
Caliza Ant.	100256372	100297279	100297471
Natural	100253601	100297348	100297478
Natural Ant.	100256359	100297374	100297395

EMBALAJE
PACKING

MODELO / MODEL	PZ	M2	KG	CJ	M2	KG	BUTECH
100 x 100	1	1,00	26	44	44,00	1128	One-flex Prem. / Super-flex s2
59,6 x 59,6	4	1,42	34	32	45,47	1092	Fr-one n / One-flex Prem.
ZOC. / S. B. 100	10	0,90	22	36	32,40	806	
ZOC. / S. B. 59,6	18	0,97	23	56	54,07	1271	
H.T. / S.T. 100	2	0,70	20	26	18,15	520	
H.T.E. / S.T.C. 100	1	0,36	10	26	9,37	260	
H.T. / S.T. 59,6	2	0,42	12	48	19,97	576	
H.T.E. / S.T.C. 59,6	1	0,22	6	48	9,98	288	

Valores aproximados. Approximated values.

Gres Porcellanato Rectificado · Color Masa / Rectified Porcellanato Tiles · Coloured Biscuit



VELA BLACK

100 cm x 100 cm x 1,2 cm / 40" x 40" 100316814 G377
59,6 cm x 59,6 cm x 1,05 cm / 24" x 24" 100280373 G354

[R10]

VELA BLACK Antislip*

100 cm x 100 cm x 1,2 cm / 40" x 40" 100284729 G382
59,6 cm x 59,6 cm x 1,03 cm / 24" x 24" 100296564 G359

Butech: Colorstuk Rapid Antracita 100236481



VELA GREY

100 cm x 100 cm x 1,2 cm / 40" x 40" 100316831 G377
59,6 cm x 59,6 cm x 1,05 cm / 24" x 24" 100280368 G354

[R10]

VELA GREY Antislip*

100 cm x 100 cm x 1,2 cm / 40" x 40" 100284709 G382
59,6 cm x 59,6 cm x 1,03 cm / 24" x 24" 100296498 G359

Butech: Colorstuk Rapid Manhattan 100236464

* Antislip



Gres Porcellanato Rectificado · Color Masa / Rectified Porcellanato Tiles · Coloured Biscuit



VELA NATURAL

100 cm x 100 cm x 1,2 cm / 40" x 40" 100303508 G377
59,6 cm x 59,6 cm x 1,05 cm / 24" x 24" 100280376 G354

[R10]

VELA NATURAL Antislip*

100 cm x 100 cm x 1,2 cm / 40" x 40" 100303963 G382
59,6 cm x 59,6 cm x 1,03 cm / 24" x 24" 100286773 G359

Butech: Colorstuk Rapid Gris 100236834



VELA SMOKED

100 cm x 100 cm x 1,2 cm / 40" x 40" 100313083 G377
59,6 cm x 59,6 cm x 1,05 cm / 24" x 24" 100280410 G354

[R10]

VELA SMOKED Antislip*

100 cm x 100 cm x 1,2 cm / 40" x 40" 100316832 G382
59,6 cm x 59,6 cm x 1,03 cm / 24" x 24" 100286762 G359

Butech: Colorstuk Rapid Gris 100236834

* Antislip





Vela Smoked 100 cm x 100 cm

ZÓCALO
SKIRTING BOARD

MODELO / MODEL	9 x 100 - G74	9 x 59,6 - G30
Black	100280470	100280481
Grey	100280455	100280429
Natural	100280456	100280464
Smoked	100280442	100280472

HUELLA TÉCNICA
STEP TILE

MODELO / MODEL	31,6 x 100 - G164	H.T.D. / R. S.T. - G183	H.T.I. / L.S.T. - G183
Black	100280990	100297349	100297450
Black Ant.	100297472	100297375	100297451
Grey	100280972	100297376	100297435
Grey Ant.	100297443	100297401	100297399
Natural	100280944	100297410	100297409
Natural Ant.	100297427	100297367	100297484
Smoked	100280981	100297391	100297480
Smoked Ant.	100289627	100297384	100289640

MODELO / MODEL	31,6 x 59,6 - G130	H.T.D. / R. S.T. - G150	H.T.I. / L.S.T. - G150
Black	100282702	100297390	100297469
Black Ant.	100297433	100297400	100297439
Grey	100282738	100297382	100297460
Grey Ant.	100297473	100297383	100297415
Natural	100282751	100297377	100297452
Natural Ant.	100297482	100297402	100297551
Smoked	100282675	100297392	100297426
Smoked Ant.	100297440	100297403	100297510

EMBALAJE
PACKING

MODELO / MODEL	PZ	M2	KG	CJ	M2	KG	BUTECH
100 x 100	1	1,00	25	44	44,00	1119	One-flex Prem. / Super-flex s2
59,6 x 59,6	4	1,42	34	32	45,47	1080	Fr-one n / One-flex Prem.
ZOC. / S. B. 100	10	0,90	22	36	32,40	806	
ZOC. / S. B. 59,6	18	0,97	23	56	54,07	1253	
H.T. / S.T. 100	2	0,70	19	26	18,15	484	
H.T.E. / S.T.C. 100	1	0,36	10	26	9,37	260	
H.T. / S.T. 59,6	2	0,42	12	48	19,97	576	
H.T.E. / S.T.C. 59,6	1	0,22	6	48	9,98	288	

Valores aproximados. Approximated values.



Arizona Arena 40 cm x 80 cm

STON-KER
piedra / stone

Arizona

Gres Porcelanato Rectificado · Color Masa / Rectified Porcellanato Tiles · Coloured Biscuit

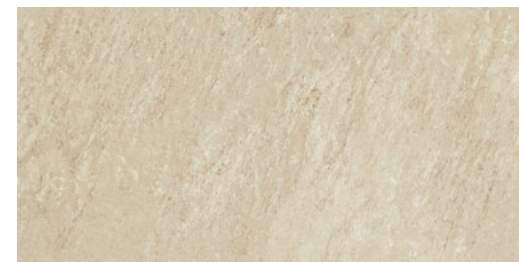
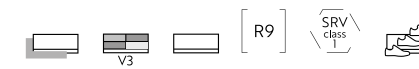

ARIZONA ARENA

40 cm x 80 cm x 1,1 cm / 16" x 32" 100291703 G349

ARIZONA ARENA Antislip*

40 cm x 80 cm x 1,1 cm / 16" x 32" 100291647 G358

Butech: Colorstuk Rapid Cemento 100236449
Colorstuk Rapid Beige 100236808



ARIZONA CALIZA

40 cm x 80 cm x 1,1 cm / 16" x 32" 100291648 G349



ARIZONA CALIZA Antislip*

40 cm x 80 cm x 1,1 cm / 16" x 32" 100291698 G358

Butech: Colorstuk Rapid Cemento 100236449
Colorstuk Rapid Gris 100236834

*** Antislip**



EMBALAJE PACKING						BUTECH	
MODELO / MODEL	PZ	M2	KG	CJ	M2	KG	
40 x 80	4	1,28	31	48	61,44	1465	One-flex Prem. / Super-flex s2
ZOC. / S. B.	12	0,86	21	42	36,29	885	
H.T. / S.T.	2	0,56	15	26	14,52	388	
H.T.E. / S.T.C.	1	0,29	7	26	7,56	194	

Valores aproximados. Approximated values.

ZÓCALO SKIRTING BOARD			
MODELO / MODEL		9 x 80 - G63	
Arena		100293493	
Caliza		100293449	

HUELLA TÉCNICA STEP TILE			
MODELO / MODEL	31,6 x 80 - G153	H.T.D. / R. S.T. - G181	H.T.I. / L.S.T. - G181
Arena	100293590	100293581	100293584
Arena Ant.	100293591	100293576	100293604
Caliza	100293496	100293569	100293599
Caliza Ant.	100293497	100293498	100293559



Austin Natural 40 cm x 80 cm
Austin Natural 45 cm x 120 cm

STON-KER
piedra / stone

Austin

Gres Porcelanato Rectificado · Color Masa / Rectified Porcellanato Tiles · Coloured Biscuit

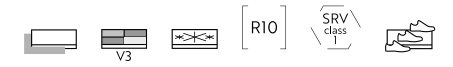

AUSTIN DARK GRAY

59,6 cm x 120 cm x 1,15 cm / 24" x 47" 100202664 G389

40 cm x 80 cm x 1 cm / 16" x 32" 100202038 G367

Butech: Colorstuk Rapid Antracita 100236481





AUSTIN NAURAL

59,6 cm x 120 cm x 1,15 cm / 24" x 47" 100202684 G389

40 cm x 80 cm x 1 cm / 16" x 32" 100202049 G367

Butech: Colorstuk Rapid Gris 100236834

EMBALAJE PACKING						BUTECH	
MODELO / MODEL	PZ	M2	KG	CJ	M2	KG	
59,6 x 120	2	1,43	37	28	40,05	1048	One-flex Prem. / Super-flex s2
40 x 80	4	1,28	31	48	61,44	1473	One-flex Prem. / Super-flex s2
ZOC. / S. B. 120	6	0,65	17	40	25,92	677	
ZOC. / S. B. 80	12	0,86	22	42	36,29	939	
H.T. / S.T. 120	2	0,84	25	26	21,78	642	
H.T.E. / S.T.C. 120	1	0,43	12	26	11,19	321	
H.T. / S.T. 80	2	0,56	15	26	14,52	388	
H.T.E. / S.T.C. 80	1	0,29	7	26	7,56	194	

Valores aproximados. Approximated values.

ZÓCALO SKIRTING BOARD			
MODELO / MODEL	9 x 120 - G78	9 x 80 - G70	
Dark Gray	100295568	100203923	
Natural	100295592	100203931	

HUELLA TÉCNICA STEP TILE				
MODELO / MODEL	31,6 x 120 - G184	H.T.D. / R. S.T. - G194	H.T.I. / L.S.T. - G194	
Dark Gray	100253840	100253834	100295546	
Natural	100210043	100243621	100243606	

MODELO / MODEL	31,6 x 80 - G163	H.T.D. / R. S.T. - G182	H.T.I. / L.S.T. - G182
Dark Gray	100203869	100295519	100295570
Natural	100203940	100295529	100295526

Gres Porcellanato Rectificado · Color Masa / Rectified Porcellanato Tiles · Coloured Biscuit



BERNA ACERO

L 120 cm x 120 cm x 0,85 cm / 47" x 47" 100306313 G392 HIGHKER

59,6 cm x 59,6 cm x 1,03 cm / 24" x 24" 100245391 G354

BERNA ACERO Antislip*

L 120 cm x 120 cm x 0,85 cm / 47" x 47" 100306312 G393 HIGHKER

59,6 cm x 59,6 cm x 2 cm / 24" x 24" 100297788 G365

Butech: Colorstuk Rapid Manhattan 100236464

* Antislip



Gres Porcellanato Rectificado · Color Masa / Rectified Porcellanato Tiles · Coloured Biscuit



BERNA CALIZA

L 120 cm x 120 cm x 0,85 cm / 47" x 47" 100306302 G392 HIGHKER

59,6 cm x 59,6 cm x 1,03 cm / 24" x 24" 100245364 G354

BERNA CALIZA Antislip*

L 120 cm x 120 cm x 0,85 cm / 47" x 47" 100306323 G393 HIGHKER

59,6 cm x 59,6 cm x 2 cm / 24" x 24" 100297814 G365

Butech: Colorstuk Rapid Belge 100236808



BERNA TOPO

L 120 cm x 120 cm x 0,85 cm / 47" x 47" 100309221 G392 HIGHKER

BERNA TOPO Antislip*

L 120 cm x 120 cm x 0,85 cm / 47" x 47" 100309211 G393 HIGHKER

Butech: Colorstuk Rapid Manhattan 100236464

* Antislip





Berna Topo 120 cm x 120 cm



ZÓCALO
SKIRTING BOARD 

MODELO / MODEL	9 x 120 - G78	9 x 59,6 - G30
Acero	100308216	100246599
Caliza	100308222	100246559
Topo	100313845	

HUELLA TÉCNICA
STEP TILE 

MODELO / MODEL	31,6 x 120 - G180	H.T.D. / R. S.T. - G187	H.T.I. / L.S.T. - G187
Acero	100306783	100307576	100306734
Acero Ant.	100306729	100307585	100306725
Caliza	100306746	100307608	100307622
Caliza Ant.	100306765	100307612	100307621
Topo	100306768	100307635	100307599
Topo Ant.	100306767	100307631	100307609

MODELO / MODEL	31,6 x 59,6 - G130	H.T.D. / R. S.T. - G150	H.T.I. / L.S.T. - G150
Acero	100246552	100246493	100246498
Caliza	100246546	100246483	100246533

EMBALAJE
PACKING  

MODELO / MODEL	PZ	M2	KG	CJ	M2	KG	BUTECH
120 x 120	1	1,44	32	42	60,48	1332	One-flex Prem. / Super-flex s2
59,6 x 59,6	4	1,42	34	32	45,47	1088	Fr-one n / One-flex Prem.
59,6 x 59,6 x 2	2	0,71	33	32	22,73	1043	
ZOC. / S. B. 120	7	0,76	10	40	30,24	384	
ZOC. / S. B. 59,6	18	0,97	23	56	54,07	1275	
H.T. / S.T. 120	2	0,84	16	26	21,77	416	
H.T.E. / S.T.C. 120	1	0,43	9	26	11,18	234	
H.T. / S.T. 59,6	2	0,42	12	48	19,97	576	
H.T.E. / S.T.C. 59,6	1	0,22	6	48	10,54	288	

Valores aproximados. Approximated values.



Boston Stone 59,6 cm x 180 cm

STON-KER
piedra / stone

Boston

Gres Porcellanato Rectificado · Color Masa / Rectified Porcellanato Tiles · Coloured Biscuit



BOSTON BONE
59,6 cm x 180 cm x 1,2 cm / 23" x 71" 100179347 G371 HIGHKER
40 cm x 80 cm x 1,1 cm / 16" x 32" 100291696 G349
Butech: Colorstuk Rapid Gris 100236834

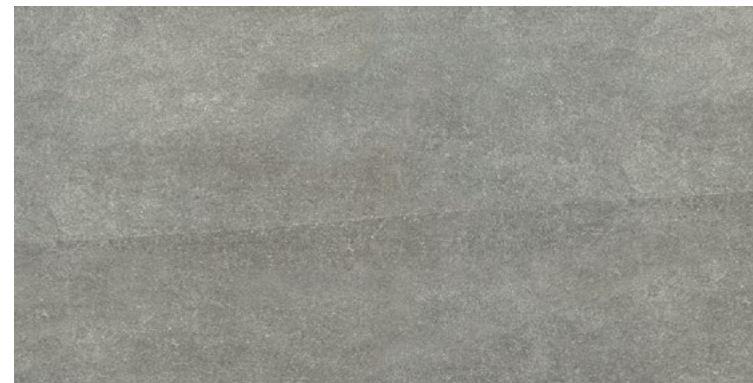

BOSTON STONE
59,6 cm x 180 cm x 1,2 cm / 23" x 71" 100179318 G371 HIGHKER
40 cm x 80 cm x 1,1 cm / 16" x 32" 100291679 G349
BOSTON STONE Antislip*
40 cm x 80 cm x 1,1 cm / 16" x 32" 100291711 G358
Butech: Colorstuk Rapid Cemento 100236449



BOSTON TOPO
59,6 cm x 180 cm x 1,2 cm / 23" x 71" 100179326 G371 HIGHKER
40 cm x 80 cm x 1,1 cm / 16" x 32" 100291712 G349
BOSTON TOPO Antislip*
40 cm x 80 cm x 1,1 cm / 16" x 32" 100291697 G358
Butech: Colorstuk Rapid Manhattan 100236464

EMBALAJE PACKING		PZ		M2		KG		BUTECH	
59,6 x 180	2	2,15	59	24	51,50	1416	One-flex Prem. / Super-flex s2		
40 x 80	4	1,28	30	48	61,44	1463	One-flex Prem. / Super-flex s2		
ZOC. / S. B. 80	12	0,86	24	42	36,29	1008			
H.T. / S.T. 80	2	0,56	15	26	14,52	388			
H.T.E. / S.T.C. 80	1	0,29	7	26	7,55	194			

Valores aproximados. Approximated values.

ZÓCALO SKIRTING BOARD		9 x 80 - G63	
Bone	100180464		
Stone	100180467		
Topo	100180456		

HUELLA TÉCNICA STEP TILE			
MODELO / MODEL	31,6 x 80 - G153	H.T.D. / R. S.T. - G181	H.T.I. / L.S.T. - G181
Bone	100210093	100293610	100293621
Stone	100293554	100293611	100293640
Stone Ant.	100293593	100293601	100293613
Topo	100203843	100293595	100293586
Topo Ant.	100293594	100293612	100293741

* Antislip



Bután Bone 120 cm x 120 cm
Block Bután Bone 45 cm x 120 cm
Bután Bone 45 cm x 120 cm

STON-KER
piedra / stone

Bután

Gres Porcellanato Rectificado · Color Masa / Rectified Porcellanato Tiles · Coloured Biscuit



BUTÁN BONE

L 120 cm x 120 cm x 0,85 cm / 47" x 47" 100306247 G392 HIGHKER
59,6 cm x 59,6 cm x 1,03 cm / 24" x 24" 100280336 G354

BUTÁN BONE Antislip*

L 120 cm x 120 cm x 0,85 cm / 47" x 47" 100306280 G393 HIGHKER
Butech: Colorstuk Especial Nacaré 100238235

* Antislip



EMBALAJE* PACKING*

MODELO / MODEL	PZ	M2	KG	CJ	M2	KG	BUTECH
120 x 120	1	1,44	32	42	60,48	1337	One-flex Prem. / Super-flex s2
59,6 x 59,6	4	1,42	34	32	45,47	1075	Fr-one n / One-flex Prem.
ZOC. / S. B. 120	7	0,76	10	40	30,24	384	
ZOC. / S. B. 59,6	18	0,97	23	56	54,07	1275	
H.T. / S.T. 120	2	0,84	16	26	21,78	416	
H.T.E. / S.T.C. 120	1	0,43	9	26	11,19	234	
H.T. / S.T. 59,6	2	0,42	12	48	19,97	576	
H.T.E. / S.T.C. 59,6	1	0,22	6	48	10,54	288	

Valores aproximados. Approximated values.

ZÓCALO SKIRTING BOARD

MODELO / MODEL	9 x 120 - G78	9 x 59,6 - G90
Bone	100308233	100281083

HUELLA TÉCNICA STEP TILE

MODELO / MODEL	31,6 x 120 - G180	H.T.D. / R. S.T. - G187	H.T.I. / L.S.T. - G187
Bone	100306782	100307674	100307634
Bone Ant.	100306763	100307602	100307633

MODELO / MODEL	31,6 x 59,6 - G130	H.T.D. / R. S.T. - G150	H.T.I. / L.S.T. - G150
Bone	100281066	100281112	100281105



STON-KER
piedra / stone

Ceppo

Gres Porcellanato Rectificado · Color Masa / Rectified Porcellanato Tiles · Coloured Biscuit

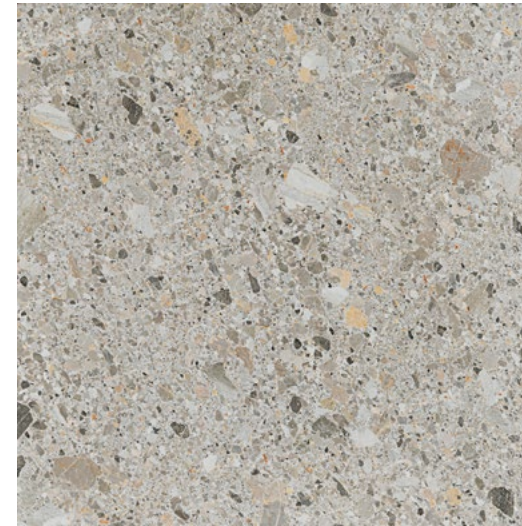
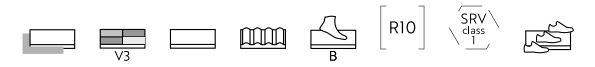

CEPPO ACERO

80 cm x 80 cm x 1,1 cm / 32" x 32" 100226457 G369 HIGHKER
Butech: Colorstuk Rapid Cemento 100236449

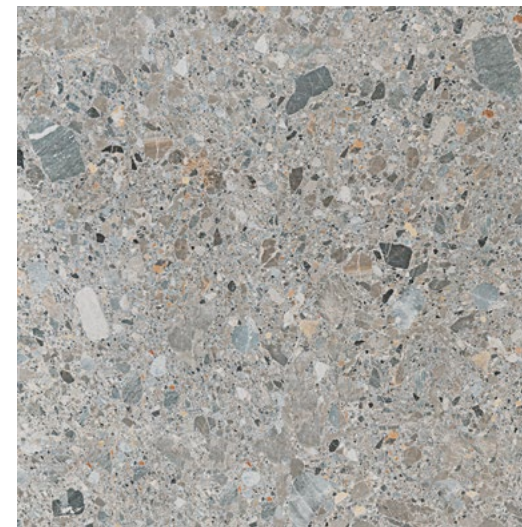

CEPPO STONE

80 cm x 80 cm x 1,1 cm / 32" x 32" 100226448 G369 HIGHKER
Butech: Colorstuk Rapid Cemento 100236449

Ceppo Stone 80 cm x 80 cm

EMBALAJE*
PACKING*



MODELO / MODEL	PZ	M2	KG	CJ	M2	KG	BUTECH
80 x 80	2	1,28	32	40	51,20	1278	One-flex Prem. / Super-flex s2
ZOC. / S. B.	12	0,86	24	42	36,29	1008	
H.T. / S.T.	2	0,56	15	26	14,52	388	
H.T.E. / S.T.C.	1	0,29	7	26	7,58	194	

Valores aproximados. Approximated values.

ZÓCALO
SKIRTING BOARD



MODELO / MODEL	9 x 80 - G63
Acero	100227234
Stone	100227247

HUELLA TÉCNICA
STEP TILE



MODELO / MODEL	31,6 x 80 - G153	H.T.D. / R. S.T. - G181	H.T.I. / L.S.T. - G181
Acero	100227273	100227276	100227292
Stone	100227256	100227291	100227287



Gres Porcellanato Rectificado · Color Masa / Rectified Porcellanato Tiles · Coloured Biscuit

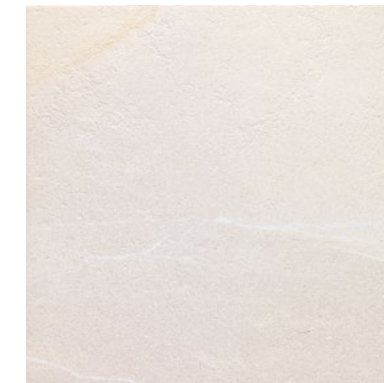

DAYTON SAND

59,6 cm x 59,6 cm x 1,05 cm / 24" x 24" 100214090 G354

Butech: Colorstuk Rapid Beige 100236808

Dayton Sand 59,6 cm x 59,6 cm
Croix Sand 33,3 cm x 100 cm

EMBALAJE* PACKING*

MODELO / MODEL	PZ	M2	KG	CJ	M2	KG	BUTECH
59,6 x 59,6	4	1,42	33	32	45,47	1067	Fr-one n / One-flex Prem.
ZOC. / S. B.	18	0,97	23	56	54,07	1280	
H.T. / S.T.	2	0,42	12	48	19,97	576	
H.T.E. / S.T.C.	1	0,21	6	48	9,98	288	

Valores aproximados. Approximated values.

ZÓCALO SKIRTING BOARD

MODELO / MODEL	9 x 59,6 - G30
Sand	100214093

HUELLA TÉCNICA STEP TILE

MODELO / MODEL	31,6 x 59,6 - G130	H.T.D. / R. ST. - G150	H.T.I. / L.S.T. - G150
Sand	100214092	100264734	100298643



Dover Caliza 59,6 cm x 59,6 cm
Dover Antique 33,3 cm x 100 cm

EMBALAJE PACKING	PZ		M2		KG		CJ		M2		KG		BUTECH
59,6 x 59,6	4	1,42	34	32	45,47	1085	Fr-one n / One-flex Prem.						
Antique	4	1,42	34	32	45,47	1077	Fr-one n / One-flex Prem.						
ZOC. / S. B.	18	0,97	23	56	54,07	1275							
H.T. / S.T.	2	0,42	12	48	19,97	576							
H.T.E. / S.T.C.	1	0,22	6	48	10,53	288							

Valores aproximados. Approximated values.

ZÓCALO SKIRTING BOARD	MODELO / MODEL		
	9 x 59,6 - G30		
Acero	100156554		
Arena	100156556		
Caliza	100156558		

HUELLA TÉCNICA STEP TILE	MODELO / MODEL		
	31,6 x 59,6 - G130	H.T.D. / R. S.T. - G150	H.T.I. / L.S.T. - G150
Acero	100156674	100156670	100156678
Acero Ant.	100156798	100156795	100156821
Arena	100156675	100156671	100156679
Arena Ant.	100156799	100156796	100156822
Caliza	100156676	100156672	100156637
Caliza Ant.	100193410	100193400	100193420

STON-KER
piedra / stone

Dover

Dover Antique

Gres Porcellanato Rectificado · Color Masa / Rectified Porcellanato Tiles · Coloured Biscuit



DOVER ACERO

59,6 cm x 59,6 cm x 1,03 cm / 24" X 24" 100155568 G354

DOVER ACERO Antislip*

59,6 cm x 59,6 cm x 1,03 cm / 24" X 24" 100156775 G359

Butech: Colorstuk Rapid Gris 100236834



DOVER ARENA

59,6 cm x 59,6 cm x 1,03 cm / 24" X 24" 100155614 G354

DOVER ARENA Antislip*

59,6 cm x 59,6 cm x 1,03 cm / 24" X 24" 100156776 G359

Butech: Colorstuk Rapid Gris 100236834



DOVER CALIZA

59,6 cm x 59,6 cm x 1,03 cm / 24" X 24" 100155620 G354

DOVER CALIZA Antislip*

59,6 cm x 59,6 cm x 1,03 cm / 24" X 24" 100189014 G359

Butech: Colorstuk Rapid Gris 100236834

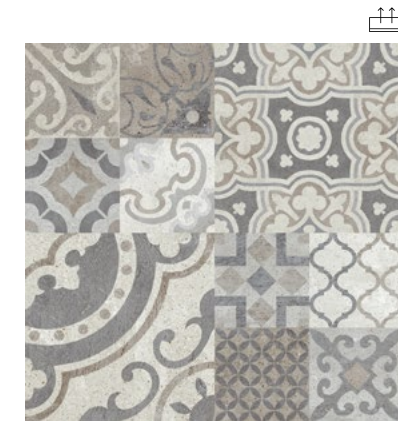

DOVER ANTIQUE

59,6 cm x 59,6 cm x 1,03 cm / 24" x 24" 100155611 G359

Butech: Colorstuk Rapid Cemento 100236449

DOVER ANTIQUE ESTÁ FORMADO POR 8 DECORADOS DISTINTOS ALEATORIOS.
DOVER ANTIQUE RANGE IS MADE IN 8 DIFFERENT RANDOM PATTERNS.

PARA LA CONFECCIÓN DEL ACABADO ANTISLIP Y CON EL OBJETIVO DE MEJORAR LAS PROPIEDADES HIGIÉNICAS, SE HAN ELIMINADO LAS IMÁGENES MÁS CLARAS DE LA SERIE ORIGINAL.
FOR THE PREPARATION OF THE ANTISLIP FINISH AND TO IMPROVE THE HYGIENIC PROPERTIES, THE CLEAREST IMAGES OF THE ORIGINAL RANGE HAVE BEEN REMOVED.

* Antislip





Durango

Gres Porcellanato Rectificado · Color Masa / Rectified Porcellanato Tiles · Coloured Biscuit



DURANGO ACERO

L 120 cm x 120 cm x 0,85 cm / 47" x 47"	100309204	G392	HIGHKER
80 cm x 80 cm x 1,1 cm / 32" x 32"	100315899	G369	HIGHKER
59,6 cm x 59,6 cm x 1,03 cm / 24" x 24"	100272136	G354	

DURANGO ACERO Antislip*

L 120 cm x 120 cm x 0,85 cm / 47" x 47"	100309230	G393	HIGHKER
59,6 cm x 59,6 cm x 1,03 cm / 24" x 24"	100278431	G359	
59,6 cm x 59,6 cm x 2 cm / 24" x 24"	100297841	G365	

Butech: Colonstuk Especial Ash 100204245



Durango Bone 120 cm x 120 cm

DURANGO BONE

L 120 cm x 120 cm x 0,85 cm / 47" x 47"	100306274	G392	HIGHKER
80 cm x 80 cm x 1,1 cm / 32" x 32"	100315913	G369	HIGHKER
59,6 cm x 59,6 cm x 1,03 cm / 24" x 24"	100272167	G354	

DURANGO BONE Antislip*

L 120 cm x 120 cm x 0,85 cm / 47" x 47"	100306281	G393	HIGHKER
59,6 cm x 59,6 cm x 1,03 cm / 24" x 24"	100278433	G359	
59,6 cm x 59,6 cm x 2 cm / 24" x 24"	100297799	G365	

Butech: Colonstuk Rapid Marfil 100236794

Butech: Colonstuk Especial Nacané 100238235

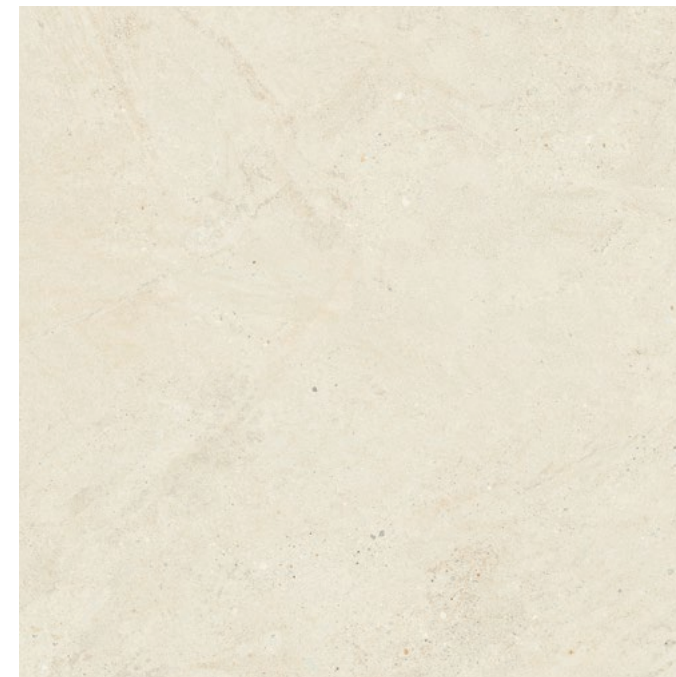

EMBALAJE PACKING	PZ	M2	KG	CJ	M2	KG	BUTECH
120 x 120	1	1,44	32	42	60,48	1342	One-flex Prem. / Super-flex s2
80 x 80	2	1,28	32	40	51,20	1288	One-flex Prem. / Super-flex s2
59,6 x 59,6	4	1,42	34	32	45,47	1093	Fr-one n / One-flex Prem.
59,6 x 59,6 x 2	2	0,71	32	32	22,73	1022	
ZOC. / S. B. 120	7	0,76	10	40	30,24	384	
ZOC. / S. B. 80	12	0,86	21	42	36,29	893	
ZOC. / S. B. 59,6	18	0,97	23	56	54,07	1275	
H.T. / S.T. 120	2	0,84	16	26	21,77	416	
H.T.E. / S.T.C. 120	1	0,43	9	26	11,18	234	
H.T. / S.T. 80	2	0,56	15	26	14,52	388	
H.T.E. / S.T.C. 80	1	0,29	7	26	7,56	194	
H.T. / S.T. 59,6	2	0,42	12	48	19,97	576	
H.T.E. / S.T.C. 59,6	1	0,22	6	48	10,54	288	

Valores aproximados. Approximated values.

ZÓCALO SKIRTING BOARD	9 x 120 - G78	9 x 80 - G63	9 x 59,6 - G30
Acero	100313829	100315859	100274459
Bone	100308250	100315892	100274465

HUELLA TÉCNICA STEP TILE	31,6 x 120 - G180	H.T.D. / R. S.T. - G187	H.T.I. / L.S.T. - G187
Acero	100306744	100307694	100307887
Acero Ant.	100306786	100307682	100307651
Bone	100307607	100307695	100307627
Bone Ant.	100307596	100307675	100307896

MODELO / MODEL	31,6 x 80 - G153	H.T.D. / R. S.T. - G181	H.T.I. / L.S.T. - G181
Acero	100315863	100315920	100315883
Bone	100315849	100315914	100315865

MODELO / MODEL	31,6 x 59,6 - G130	H.T.D. / R. S.T. - G150	H.T.I. / L.S.T. - G150
Acero	100274501	100274489	100274499
Acero Ant.	100293672	100300086	100300059
Bone	100274486	100274524	100274477
Bone Ant.	100296815	100300087	100300088

* Antislip

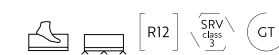

Hannover

STON-KER
piedra / stone

Gres Porcellanato Rectificado · Color Masa / Rectified Porcellanato Tiles · Coloured Biscuit



NEW



HANNOVER BONE

L 120 cm x 120 cm x 0,85 cm / 47" x 47" 100310703 G392 HIGHKER
59,6 cm x 59,6 cm x 1,03 cm / 24" x 24" 100310607 G354

HANNOVER BONE Antislip*

L 120 cm x 120 cm x 0,85 cm / 47" x 47" 100310761 G393 HIGHKER
59,6 cm x 59,6 cm x 1,03 cm / 24" x 24" 100310657 G359

Butech: Colorstuk Especial Nacané 100238235

* Antislip



NEW



HANNOVER SILVER

L 120 cm x 120 cm x 0,85 cm / 47" x 47" 100310717 G392 HIGHKER
59,6 cm x 59,6 cm x 1,03 cm / 24" x 24" 100310608 G354

HANNOVER SILVER Antislip*

L 120 cm x 120 cm x 0,85 cm / 47" x 47" 100310714 G393 HIGHKER
59,6 cm x 59,6 cm x 1,03 cm / 24" x 24" 100310658 G359

Butech: Colorstuk Rapid Manhattan 100236464

NEW



HANNOVER TOPO

L 120 cm x 120 cm x 0,85 cm / 47" x 47" 100310916 G392 HIGHKER
59,6 cm x 59,6 cm x 1,03 cm / 24" x 24" 100310932 G354

HANNOVER TOPO Antislip*

L 120 cm x 120 cm x 0,85 cm / 47" x 47" 100310948 G393 HIGHKER
59,6 cm x 59,6 cm x 1,03 cm / 24" x 24" 100314122 G359

Butech: Colorstuk Rapid Gris 100236834

* Antislip





Hannover Topo 120 cm x 120 cm
Hannover Topo 59,6 cm x 150 cm
Listón Hannover Bone Topo 59,6 cm x 150 cm

ZÓCALO
SKIRTING BOARD

MODELO / MODEL	9 x 120 - G78	9 x 59,6 - G30
Bone	100314385	100314368
Silver	100314290	100314278
Topo	100314292	100314284

HUELLA TÉCNICA
STEP TILE

MODELO / MODEL	31,6 x 120 - G180	H.T.D. / R. S.T. - G187	H.T.I. / L.S.T. - G187
Bone	100314482	100314623	100314518
Bone Ant.	100314457	100314622	100314554
Silver	100314464	100314594	100314546
Silver Ant.	100314459	100314611	100314563
Topo	100314472	100314539	100314547
Topo Ant.	100314465	100314514	100314584

MODELO / MODEL	31,6 x 59,6 - G130	H.T.D. / R. S.T. - G150	H.T.I. / L.S.T. - G150
Bone	100314259	100314271	100314311
Bone Ant.	100314283	100314258	100314324
Silver	100314293	100314344	100314325
Silver Ant.	100314268	100314316	100314304
Topo	100314285	100314320	100314331
Topo Ant.	100314267	100314317	100314328

EMBALAJE
PACKING

MODELO / MODEL	PZ	M2	KG	CJ	M2	KG	BUTECH
120 x 120	1	1,44	32	42	60,48	1342	One-flex Prem. / Super-flex s2
59,6 x 59,6	4	1,42	34	32	45,47	1084	Fr-one n / One-flex Prem.
ZOC. / S. B. 120	7	0,76	10	40	30,24	384	
ZOC. / S. B. 59,6	18	0,97	23	56	54,07	1275	
H.T. / S.T. 120	2	0,84	16	26	21,78	416	
H.T.E. / S.T.C. 120	1	0,43	8	26	11,19	208	
H.T. / S.T. 59,6	2	0,42	12	48	19,97	576	
H.T.E. / S.T.C. 59,6	1	0,22	6	48	10,54	288	

Valores aproximados. Approximated values.



Image Cream 40 cm x 80 cm
Image Cream 33,3 cm x 100 cm

STON-KER
piedra / stone

Image

Gres Porcellanato Rectificado · Color Masa / Rectified Porcellanato Tiles · Coloured Biscuit

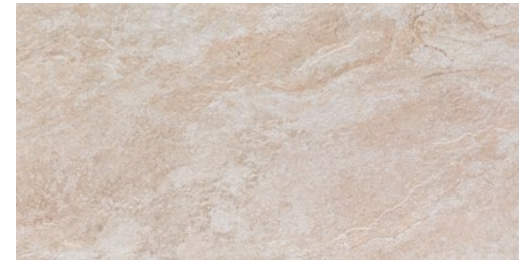

IMAGE CREAM

40 cm x 80 cm x 1,05 cm / 16" x 32" 100202078 G349

IMAGE CREAM Antislip*

40 cm x 80 cm x 1,05 cm / 16" x 32" 100295608 G358

Butech: Colonstuk Rapid Beige 100236808



IMAGE DARK

59,6 cm x 120 cm x 1,15 cm / 24" x 47" 100202673 G369 HIGHKER

40 cm x 80 cm x 1,05 cm / 16" x 32" 100202102 G349

IMAGE DARK Antislip*

40 cm x 80 cm x 1,05 cm / 16" x 32" 100295628 G358

Butech: Colonstuk Rapid Antracita 100236481

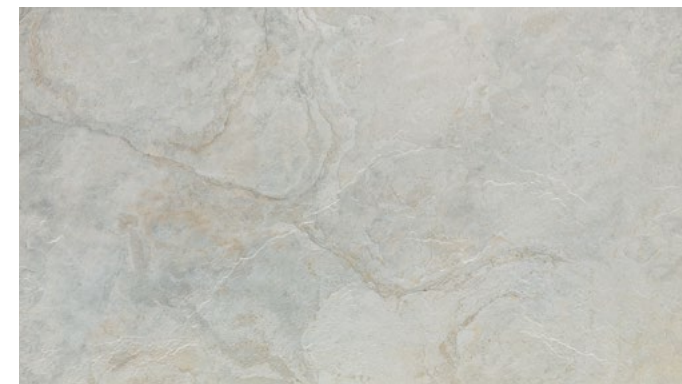

IMAGE SILVER

59,6 cm x 120 cm x 1,15 cm / 24" x 47" 100202669 G369 HIGHKER

40 cm x 80 cm x 1,05 cm / 16" x 32" 100202111 G349

IMAGE SILVER Antislip*

40 cm x 80 cm x 1,05 cm / 16" x 32" 100295659 G358

Butech: Colonstuk Rapid Cemento 100236449

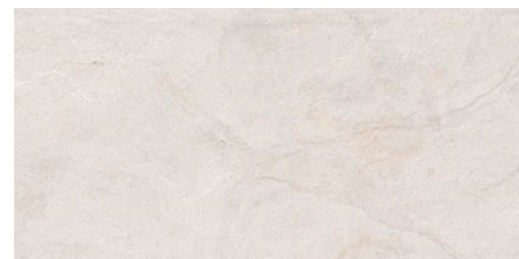

IMAGE WHITE

40 cm x 80 cm x 1,05 cm / 16" x 32" 100202103 G349

IMAGE WHITE Antislip*

40 cm x 80 cm x 1,05 cm / 16" x 32" 100295646 G358

Butech: Colonstuk Rapid Gris 100236834

* Antislip

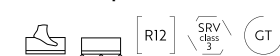

EMBALAJE PACKING	PZ		M2		KG		BUTECH	
59,6 x 120	2	1,43	37	28	40,05	1052	One-flex Prem. / Super-flex s2	
40 x 80	4	1,28	30	48	61,44	1467	One-flex Prem. / Super-flex s2	
ZOC./S.B. 120	6	0,64	17	40	25,92	677		
ZOC./S.B. 80	12	0,86	22	42	36,29	939		
H.T./S.T. 120	2	0,84	22	26	21,77	581		
H.T.E./S.T.C. 120	1	0,43	11	26	10,89	291		
H.T./S.T. 80	2	0,56	15	26	14,52	388		
H.T.E./S.T.C. 80	1	0,29	7	26	7,56	194		

Valores aproximados. Approximated values.

ZÓCALO SKIRTING BOARD	9 x 120 - G78		9 x 80 - G63	
Cream	100203932		100203932	
Dark	100295593		100203942	
Silver	100295558		100203933	
White	100203925		100203925	

HUELLA TÉCNICA STEP TILE	31,6 x 120 - G180		H.T.D./R.S.T. - G187		H.T.I./L.S.T. - G187	
Dark	100282479		100282445		100282468	
Silver	100234771		100254639		100266907	

MODELO / MODEL	31,6 x 80 - G153		H.T.D./R.S.T. - G181		H.T.I./L.S.T. - G181	
Cream	100203927		100233716		100233742	
Dark	100203886		100282337		100282352	
Silver	100203876		100263965		100282878	
White	100203900		100271746		100271747	



Karachi Acero 120 cm x 120 cm
Devon Bone 29,4 cm x 180 cm

EMBALAJE PACKING		PZ		M2		KG		CJ		M2		KG		BUTECH	
120 x 120	1	1,44	32	42	60,49	1332	One-flex Prem. / Super-flex s2								
ZOC./S.B.	7	0,76	10	40	30,24	384									
H.T./S.T.	2	0,84	16	26	21,78	416									
H.T.E./S.T.C.	1	0,43	9	26	11,19	234									

Valores aproximados. Approximated values.

ZÓCALO SKIRTING BOARD		9 x 120 - G78	
Acero	100313851		
Grey	100310140		

HUELLA TÉCNICA STEP TILE		31,6 x 120 - G180		H.T.D./R.S.T. - G187		H.T.I./L.S.T. - G187	
Acero	100307657	100307577	100307660				
Acero Ant.	100307673	100307575	100307629				
Grey	100307677	100307593	100307641				
Grey Ant.	100307646	100307578	100307636				

STON-KER
piedra / stone

Karachi

Gres Porcelanato Rectificado · Color Masa / Rectified Porcellanato Tiles · Coloured Biscuit



KARACHI ACERO

L 120 cm x 120 cm x 0,85 cm / 47" x 47" 100312973 G392 HIGHKER

KARACHI ACERO Antislip*

L 120 cm x 120 cm x 0,85 cm / 47" x 47" 100313861 G393 HIGHKER

Butech: Colorstuk Rapid Cemento 100236449



KARACHI GREY

L 120 cm x 120 cm x 0,85 cm / 47" x 47" 100309223 G392 HIGHKER

KARACHI GREY Antislip*

L 120 cm x 120 cm x 0,85 cm / 47" x 47" 100310494 G393 HIGHKER

Butech: Colorstuk Rapid Negro 100236475

* Antislip





Lucerna Silver 120 cm x 120 cm

STON-KER
piedra / stone

Lucerna

Gres Porcellanato Rectificado · Color Masa / Rectified Porcellanato Tiles · Coloured Biscuit



NEW



LUCERNA SILVER

L 120 cm x 120 cm x 0,85 cm / 47" x 47" 100314132 G392 HIGHKER
59,6 cm x 59,6 cm x 1,03 cm / 24" x 24" 100314070 G354

LUCERNA SILVER Antislip*

L 120 cm x 120 cm x 0,85 cm / 47" x 47" 100314080 G393 HIGHKER
59,6 cm x 59,6 cm x 1,03 cm / 24" x 24" 100314059 G359

Butech: Colorstuk Rapid Manhattan 100236464

* Antislip



EMBALAJE PACKING

MODELO / MODEL	PZ	M2	KG	CJ	M2	KG	BUTECH
120 x 120	1	1,44	32	42	60,48	1.342	One-flex Prem. / Super-flex s2
59,6 x 59,6	4	1,42	34	32	45,47	1094	Fr-one n / One-flex Prem.
ZOC. / S. B. 120	7	0,76	10	40	30,24	384	
ZOC. / S. B. 59,6	18	0,97	23	56	54,07	1.275	
H.T. / S.T. 120	2	0,84	16	26	21,78	416	
H.T.E. / S.T.C 120	1	0,43	8	26	11,19	208	
H.T. / S.T. 59,6	2	0,42	12	48	19,97	576	
H.T.E. / S.T.C. 59,6	1	0,22	6	48	10,54	288	

Valores aproximados. Approximated values.

ZÓCALO SKIRTING BOARD

MODELO / MODEL	9 x 120 - G78	9 x 59,6 - G30
Silver	100314289	100314257

HUELLA TÉCNICA STEP TILE

MODELO / MODEL	31,6 x 120 - G180	H.T.D. / R. S.T. - G187	H.T.I. / L.S.T. - G187
Silver	100314488	100314527	100314555
Silver Ant.	100314493	100314541	100314565

MODELO / MODEL	31,6 x 59,6 - G130	H.T.D. / R. S.T. - G150	H.T.I. / L.S.T. - G150
Silver	100314345	100314367	100314333
Silver Ant.	100314312	100314375	100314341

300
301



STON-KER
piedra / stone

Madagascar

Gres Porcellanato Rectificado · Color Masa / Rectified Porcellanato Tiles · Coloured Biscuit

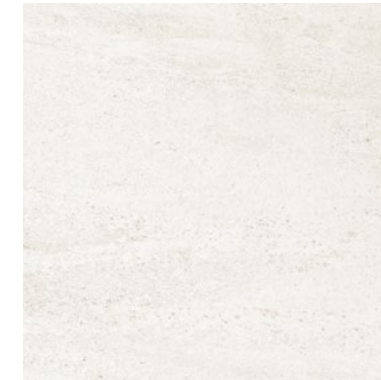

MADAGASCAR BLANCO

59,6 cm x 59,6 cm x 1,05 cm / 24" x 24" 100215659 G354

Butech: Colorstuk Rapid Blanco 100236463



MADAGASCAR NATURAL

59,6 cm x 59,6 cm x 1,05 cm / 24" x 24" 100216137 G354

Butech: Colorstuk Rapid Manhattan 100236464

STON-KER

Madagascar Natural 59,6 cm x 59,6 cm

EMBALAJE PACKING

MODELO / MODEL	PZ	M2	KG	CJ	M2	KG	BUTECH
59,6 x 59,6	4	1,42	34	32	45,47	1088	Fr-one n / One-flex Prem.
ZOC. / S. B.	18	0,97	26	56	54,06	1438	
H.T. / S.T.	2	0,42	12	48	19,97	576	
H.T.E. / S.T.C.	1	0,21	6	48	10,54	288	

Valores aproximados. Approximated values.

ZÓCALO SKIRTING BOARD

MODELO / MODEL	9 x 59,6 - G30
Blanco	100298776
Natural	100298830

HUELLA TÉCNICA STEP TILE

MODELO / MODEL	31,6 x 59,6 - G130	H.T.D. / R. S.T. - G150	H.T.I. / L.S.T. - G150
Blanco	100298821	100298840	100298851
Natural	100298798	100298779	100298841

Gres Porcellanato Rectificado · Color Masa / Rectified Porcellanato Tiles · Coloured Biscuit

**MATIKA ACERO**

100 cm x 100 cm x 1,2 cm / 40" x 40" 100299249 G377
 45 cm x 90 cm x 1,05 cm / 18" x 35" 100299247 G363
 59,6 cm x 59,6 cm x 1,05 cm / 24" x 24" 100299261 G354

MATIKA ACERO Antislip*

100 cm x 100 cm x 1,2 cm / 40" x 40" 100299266 G382
 59,6 cm x 59,6 cm x 1,03 cm / 24" x 24" 100299264 G359

Butech: Colorstuk Rapid Cemento 100236449

**MATIKA BONE**

100 cm x 100 cm x 1,2 cm / 40" x 40" 100299279 G377
 59,6 cm x 59,6 cm x 1,05 cm / 24" x 24" 100299335 G354

MATIKA BONE Antislip*

100 cm x 100 cm x 1,2 cm / 40" x 40" 100299291 G382
 59,6 cm x 59,6 cm x 1,03 cm / 24" x 24" 100299255 G359

Butech: Colorstuk Rapid Marfil 100236794

* Antislip



Gres Porcellanato Rectificado · Color Masa / Rectified Porcellanato Tiles · Coloured Biscuit

**MATIKA SILVER**

100 cm x 100 cm x 1,2 cm / 40" x 40" 100299246 G377
 59,6 cm x 59,6 cm x 1,05 cm / 24" x 24" 100299242 G354

MATIKA SILVER Antislip*

100 cm x 100 cm x 1,2 cm / 40" x 40" 100299245 G382
 59,6 cm x 59,6 cm x 1,03 cm / 24" x 24" 100299233 G359

Butech: Colorstuk Rapid Gris 100236834

**MATIKA TOPO**

100 cm x 100 cm x 1,2 cm / 40" x 40" 100299292 G377
 59,6 cm x 59,6 cm x 1,05 cm / 24" x 24" 100299234 G354

MATIKA TOPO Antislip*

100 cm x 100 cm x 1,2 cm / 40" x 40" 100299281 G382
 59,6 cm x 59,6 cm x 1,03 cm / 24" x 24" 100299263 G359

Butech: Colorstuk Rapid Antracita 100236481

* Antislip





Matika Silver 100 cm x 100 cm
Matika Silver 45 cm x 90 cm
Bremen Natural 19,4 cm x 90 cm

ZÓCALO
SKIRTING BOARD

MODELO / MODEL	9 x 100 - G74	9 x 90 - G63	9 x 59,6 - G30
Acero	100299741	100299698	100299640
Bone	100299682		100299608
Silver	100299670		100299771
Topo	100299637		100299748

HUELLA TÉCNICA
STEP TILE

MODELO / MODEL	31,6 x 100 - G164	H.T.D. / R. S.T. - G183	H.T.I. / L.S.T. - G183
Acero	100299619	100299804	100299616
Acero Ant.	100299716	100299613	100299651
Bone	100299717	100299614	100299642
Bone Ant.	100299739	100299635	100299618
Silver	100299751	100299622	100299605
Silver Ant.	100299729	100299623	100299654
Topo	100299742	100299624	100299655
Topo Ant.	100299743	100299604	100299644

MODELO / MODEL	31,6 x 90 - G146	H.T.D. / R. S.T. - G172	H.T.I. / L.S.T. - G172
Acero	100299735	100299615	100299661

MODELO / MODEL	31,6 x 59,6 - G130	H.T.D. / R. S.T. - G150	H.T.I. / L.S.T. - G150
Acero	100299767	100299744	100299792
Acero Ant.	100299800	100299774	100299745
Bone	100299749	100299755	100299789
Bone Ant.	100299759	100299785	100299746
Silver	100299768	100299785	100299775
Silver Ant.	100299810	100299791	100299793
Topo	100299811	100299756	100299794
Topo Ant.	100299777	100299757	100299747

EMBALAJE
PACKING

MODELO / MODEL	PZ	M2	KG	CJ	M2	KG	BUTECH
100 x 100	1	1,00	25	44	44,00	1119	One-flex Prem. / Super-flex s2
45 x 90	3	1,22	31	42	51,03	1298	One-flex Prem. / Super-flex s2
59,6 x 59,6	4	1,42	34	32	45,47	1080	Fr-one n / One-flex Prem.
ZOC. / S. B. 100	10	0,90	22	36	32,40	806	
ZOC. / S. B. 90	9	0,73	19	42	30,62	797	
ZOC. / S. B. 59,6	18	0,97	23	56	54,07	1275	
H.T. / S.T. 100	2	0,70	19	26	18,15	484	
H.T.E. / S.T.C. 100	1	0,36	9	26	9,37	242	
H.T. / S.T. 90	2	0,63	17	26	16,33	447	
H.T.E. / S.T.C. 90	1	0,33	9	42	8,46	223	
H.T. / S.T. 59,6	2	0,42	12	48	19,97	576	
H.T.E. / S.T.C. 59,6	1	0,22	6	48	10,54	288	

Valores aproximados. Approximated values.



Noir Topo 120 cm x 120 cm
Spiga Noir Caliza 45 cm x 120 cm

EMBALAJE PACKING		PZ		M2		KG		CJ		M2		KG		BUTECH	
120 x 120	1	1,44	31	42	60,48	1320	One-flex Prem. / Super-flex s2								
59,6 x 59,6	4	1,42	34	32	45,47	1075	Fr-one n / One-flex Prem.								
ZOC. / S. B. 120	7	0,76	10	40	30,24	384									
ZOC. / S. B. 59,6	18	0,97	23	56	54,07	1275									
H.T. / S.T. 120	2	0,84	16	26	21,78	416									
H.T.E. / S.T.C. 120	1	0,43	9	26	11,19	234									
H.T. / S.T. 59,6	2	0,42	12	48	19,97	576									
H.T.E. / S.T.C. 59,6	1	0,22	6	48	10,53	288									

Valores aproximados. Approximated values.

ZÓCALO SKIRTING BOARD		9 x 120 - G78		9 x 59,6 - G30	
Caliza	100308837			100300974	
Topo	100308852			100301074	

HUELLA TÉCNICA STEP TILE		31,6 x 120 - G180		H.T.D. / R. S.T. - G187		H.T.I. / L.S.T. - G187	
Caliza	100308836			100308850		100308809	
Topo	100308826			100308851		100308860	

MODELO / MODEL		31,6 x 59,6 - G130		H.T.D. / R. S.T. - G150		H.T.I. / L.S.T. - G150	
Caliza	100301000			100300966		100300945	
Topo	100300981			100300967		100300971	

Gres Porcelanato Rectificado · Color Masa / Rectified Porcellanato Tiles · Coloured Biscuit



NEW



NOIR CALIZA

L 120 cm x 120 cm x 0,85 cm / 47" x 47" 100308861 G392 HIGHKER
59,6 cm x 59,6 cm x 1,03 cm / 24" x 24" 100298622 G354
Butech: Colorstuk Rapid Gris 100236834

NEW



NOIR TOPO

L 120 cm x 120 cm x 0,85 cm / 47" x 47" 100308556 G392 HIGHKER
59,6 cm x 59,6 cm x 1,03 cm / 24" x 24" 100298589 G354
Butech: Colorstuk Rapid Manhattan 100236464



Ocean Caliza 59,6 cm x 59,6 cm

Gres Porcellanato Rectificado · Color Masa / Rectified Porcellanato Tiles · Coloured Biscuit

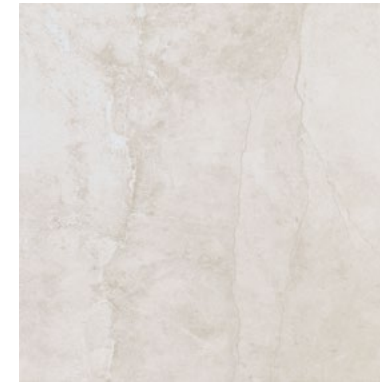

OCEAN CALIZA

59,6 cm x 59,6 cm x 1,05 cm / 24" x 24" 100172482 G354

Butech: Colorstuk Rapid Blanco 100236463

EMBALAJE PACKING

MODELO / MODEL	PZ	M2	KG	CJ	M2	KG	BUTECH
59,6 x 59,6	4	1,42	34	32	45,47	1084	Fr-one n / One-flex Prem.
ZOC. / S. B.	18	0,97	22	56	54,07	1246	
H.T. / S.T.	2	0,42	11	48	19,97	534	
H.T.E. / S.T.C.	1	0,21	7	48	9,98	312	

Valores aproximados. Approximated values.

ZÓCALO SKIRTING BOARD

MODELO / MODEL	9 x 59,6 - G30
Caliza	100174085

HUELLA TÉCNICA STEP TILE

MODELO / MODEL	31,6 x 59,6 - G130	H.T.D. / R. S.T. - G150	H.T.I. / L.S.T. - G150
Sand	100174087	100193751	100193752

Gres Porcellanato Rectificado · Color Masa / Rectified Porcellanato Tiles · Coloured Biscuit



PERSA DARK

100 cm x 100 cm x 1,2 cm / 40" x 40" 100316811 G377
59,6 cm x 59,6 cm x 1,05 cm / 24" x 24" 100271563 G354

PERSA DARK Antislip*

100 cm x 100 cm x 1,2 cm / 40" x 40" 100316778 G382
59,6 cm x 59,6 cm x 1,03 cm / 24" x 24" 100296549 G359

Butech: Colorstuk Rapid Antracita 100236481

* Antislip



Gres Porcellanato Rectificado · Color Masa / Rectified Porcellanato Tiles · Coloured Biscuit

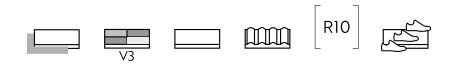

PERSA NATURAL

100 cm x 100 cm x 1,2 cm / 40" x 40" 100316822 G377
59,6 cm x 59,6 cm x 1,05 cm / 24" x 24" 100271565 G354

PERSA NATURAL Antislip*

100 cm x 100 cm x 1,2 cm / 40" x 40" 100316807 G382
59,6 cm x 59,6 cm x 1,03 cm / 24" x 24" 100285377 G359

Butech: Colorstuk Rapid Beige 100236808



PERSA SILVER

100 cm x 100 cm x 1,2 cm / 40" x 40" 100316830 G377
59,6 cm x 59,6 cm x 1,05 cm / 24" x 24" 100271598 G354

PERSA SILVER Antislip*

100 cm x 100 cm x 1,2 cm / 40" x 40" 100313689 G382
59,6 cm x 59,6 cm x 1,03 cm / 24" x 24" 100296581 G359

Butech: Colorstuk Rapid Manhattan 100236464

* Antislip





Pensa Silver 100 cm x 100 cm
Pensa Dark 100 cm x 100 cm

ZÓCALO
SKIRTING BOARD

MODELO / MODEL	9 x 100 - G74	9 x 59,6 - G30
Dark	100271683	100271702
Natural	100271669	100271699
Silver	100271705	100271741

HUELLA TÉCNICA
STEP TILE

MODELO / MODEL	31,6 x 100 - G164	H.T.D. / R. S.T. - G183	H.T.I. / L.S.T. - G183
Dark	100280970	100297363	100297404
Dark Ant.	100297444	100297338	100297385
Natural	100280939	100297364	100297388
Natural Ant.	100287256	100297276	100297387
Silver	100280928	100297357	100297378
Silver Ant.	100297379	100297380	100297413

MODELO / MODEL	31,6 x 59,6 - G130	H.T.D. / R. S.T. - G150	H.T.I. / L.S.T. - G150
Dark	100271676	100297356	100297405
Dark Ant.	100297481	100297319	100297386
Natural	100271682	100297371	100297412
Natural Ant.	100286920	100297366	100297406
Silver	100271694	100297358	100297393
Silver Ant.	100297388	100297275	100297389

EMBALAJE
PACKING

MODELO / MODEL	PZ	M2	KG	CJ	M2	KG	BUTECH
100 x 100	1	1,00	25	44	44,00	1116	One-flex Prem. / Super-flex s2
59,6 x 59,6	4	1,42	34	32	45,47	1072	Fr-one n / One-flex Prem.
ZOC. / S. B. 100	10	0,90	22	36	32,40	806	
ZOC. / S. B. 59,6	18	0,97	23	56	54,07	1271	
H.T. / S.T. 100	2	0,70	19	26	18,15	484	
H.T.E. / S.T.C. 100	1	0,36	10	26	9,37	260	
H.T. / S.T. 59,6	2	0,42	12	48	19,97	576	
H.T.E. / S.T.C. 59,6	1	0,22	6	48	9,98	288	

Valores aproximados. Approximated values.



Prada Acero 120 cm x 120 cm
Mosaico Prada Acero 45 cm x 120 cm

EMBALAJE PACKING	PZ	M2	KG	CJ	M2	KG	BUTECH
120 x 120	1	1,44	32	42	60,48	1328	One-flex Prem./ Super-flex s2
59,6 x 59,6	4	1,42	34	32	45,47	1090	Fr-one n / One-flex Prem.
59,6 x 59,6 x 2	2	0,71	32	32	22,73	1018	
ZOC./S. B. 120	7	0,76	10	40	30,24	384	
ZOC./S. B. 59,6	18	0,97	23	56	54,07	1275	
H.T./S.T. 120	2	0,84	16	26	21,77	416	
H.T.E./S.T.C. 120	1	0,43	9	26	11,18	234	
H.T./S.T. 59,6	2	0,42	12	48	19,97	576	
H.T.E./S.T.C. 59,6	1	0,22	6	48	10,54	288	

*valores aproximados. *approximated values.

ZÓCALO SKIRTING BOARD	MODELO / MODEL	9 x 120 - G78	9 x 59,6 - G30
Acero	100313827		100242375
Caliza			100242356
White			100246620

HUELLA TÉCNICA STEP TILE	MODELO / MODEL	31,6 x 120 - G180	H.T.D./R. S.T. - G187	H.T.I./L.S.T. - G187
Acero	100307663		100307603	100307644

MODELO / MODEL	31,6 x 59,6 - G130	H.T.D./R. S.T. - G150	H.T.I./L.S.T. - G150
Acero	100242313	100242268	100242284
Acero Ant.	100246590	100246485	100246623
Caliza	100242287	100242307	100242293
Caliza Ant.	100246556	100246489	100246583
White	100246592	100246540	100246561

STON-KER
piedra / stone

Prada

Gres Porcellanato Rectificado · Color Masa / Rectified Porcellanato Tiles · Coloured Biscuit



PRADA ACERO

L 120 cm x 120 cm x 0,85 cm / 47" x 47" 100308354 G392 HIGHKER

59,6 cm x 59,6 cm x 1,03 cm / 24" x 24" 100239890 G354

PRADA ACERO Antislip*

59,6 cm x 59,6 cm x 1,03 cm / 24" x 24" 100243287 G359

59,6 cm x 59,6 cm x 2 cm / 24" x 24" 100297823 G365

Butech: Colonstuk Rapid Gris 100236834

*** Antislip**

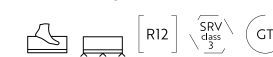

PRADA CALIZA

59,6 cm x 59,6 cm x 1,03 cm / 24" x 24" 100239849 G354

PRADA CALIZA Antislip*

59,6 cm x 59,6 cm x 1,03 cm / 24" x 24" 100243304 G359

Butech: Colonstuk Rapid Marfil 100236794

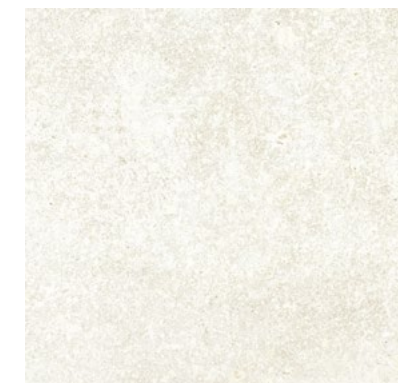

PRADA WHITE

59,6 cm x 59,6 cm x 1,03 cm / 24" X 24" 100245380 G354

Butech: Colonstuk Rapid Gris 100236834



STON-KER
piedra / stone

River

Gres Porcellanato Rectificado · Color Masa / Rectified Porcellanato Tiles · Coloured Biscuit

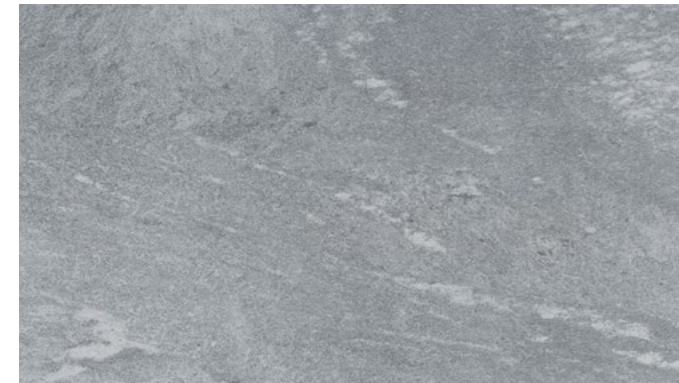

RIVER SILVER

59,6 cm x 120 cm x 1,15 cm / 24" x 47" 100222385 G369 HIGHKER

RIVER SILVER Antislip*

59,6 cm x 120 cm x 1,15 cm / 24" x 47" 100220070 G373 HIGHKER

Butech: Colorstuk Rapid Cemento 100236449



RIVER STONE

59,6 cm x 120 cm x 1,15 cm / 24" x 47" 100222368 G369 HIGHKER

RIVER STONE Antislip*

59,6 cm x 120 cm x 1,15 cm / 24" x 47" 100226571 G373 HIGHKER

Butech: Colorstuk Rapid Manhattan 100236464

* Antislip



EMBALAJE PACKING

MODELO / MODEL	PZ	M2	KG	CJ	M2	KG	BUTECH
59,6 x 120	2	1,43	37	28	40,05	1047	One-flex Prem. / Super-flex s2
ZOC. / S. B.	6	0,64	8	40	25,92	329	
H.T. / S.T.	2	0,84	22	26	21,78	581	
H.T.E. / S.T.C.	1	0,43	11	26	11,19	291	

Valores aproximados. Approximated values.

ZÓCALO SKIRTING BOARD

MODELO / MODEL	9 x 120 - G78
Silver	100227267
Stone	100227272

HUELLA TÉCNICA STEP TILE

MODELO / MODEL	31,6 x 120 - G180	H.T.D. / R. S.T. - G187	H.T.I. / L.S.T. - G187
Silver	100227433	100227396	100227445
Silver Ant.	100227422	100227420	100227414
Stone	100227434	100227379	100227424
Stone Ant.	100227435	100227413	100227425



Rodano Acero 120 cm x 120 cm
Nobu Roble 29,4 cm x 180 cm / 19,3 cm x 180 cm

EMBALAJE PACKING	PZ	M2	KG	CJ	M2	KG	BUTECH
120 x 120	1	1,44	32	42	60,48	1334	One-flex Prem. / Super-flex s2
80 x 80	2	1,28	32	40	51,20	1288	One-flex Prem. / Super-flex s2
59,6 x 59,6	4	1,42	34	32	45,47	1095	One-flex Prem. / One-flex Prem.
59,6 x 59,6 x 2	2	0,71	32	32	22,74	1023	
ZOC. / S. B. 120	7	0,76	10	40	30,24	384	
ZOC. / S. B. 80	12	0,86	24	42	36,29	1008	
ZOC. / S. B. 59,6	18	0,97	23	56	54,07	1275	
H.T. / S.T. 120	2	0,84	16	26	21,77	416	
H.T.E. / S.T.C. 120	1	0,43	9	26	11,18	234	
H.T. / S.T. 80	2	0,56	15	26	14,52	388	
H.T.E. / S.T.C. 80	1	0,29	7	26	7,56	194	
H.T. / S.T. 59,6	2	0,41	12	48	19,97	576	
H.T.E. / S.T.C. 59,6	1	0,22	6	48	10,53	288	

*valores aproximados. *approximated values.

ZÓCALO SKIRTING BOARD	9 x 120 - G78	9 x 80 - G63	9 x 59,6 - G30
Acero	100308223	100141005	100138027
Caliza			100137974
Silver			100137975

HUELLA TÉCNICA STEP TILE	31,6 x 120 - G180	H.T.D. / R. S.T. - G187	H.T.I. / L.S.T. - G187
Acero	100307691	100307604	100307645
Acero Ant.	100307690	100307595	100307670

MODELO / MODEL	31,6 x 80 - G153	H.T.D. / R. S.T. - G181	H.T.I. / L.S.T. - G181
Acero	100123719	100123715	100123717

MODELO / MODEL	31,6 x 59,6 - G130	H.T.D. / R. S.T. - G150	H.T.I. / L.S.T. - G150
Acero	100123907	100140956	100123908
Acero Ant.	100148524	100148522	100148523
Caliza	100130107	100140957	100140966
Silver	100138071	100138029	100138070
Silver Ant.	100149822	100149618	100149820

STON-KER
piedra / stone

Rodano

Gres Porcelanato Rectificado · Color Masa / Rectified Porcellanato Tiles · Coloured Biscuit



RODANO CALIZA

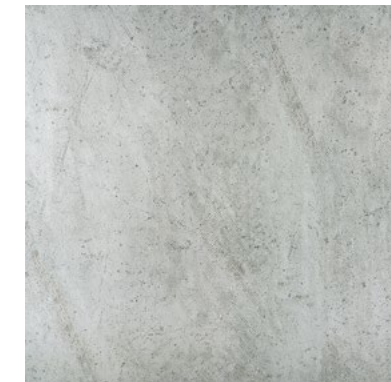

59,6 cm x 59,6 cm x 1,03 cm / 24" x 24" 100138632 G354
Butech: Colorstuk Rapid Gris 100236834



RODANO ACERO

L 120 cm x 120 cm x 0,85 cm / 47" x 47" 100307800 G392 HIGHKER 
80 cm x 80 cm x 1,1 cm / 32" x 32" 100154670 G369 HIGHKER
59,6 cm x 59,6 cm x 1,03 cm / 24" x 24" 100138631 G354

RODANO ACERO Antislip*

L 120 cm x 120 cm x 0,85 cm / 47" x 47" 100306262 G393 HIGHKER 
59,6 cm x 59,6 cm x 1,03 cm / 24" x 24" 100138630 G359
59,6 cm x 59,6 cm x 2 cm / 24" x 24" 100297824 G365 
Butech: Colorstuk Rapid Manhattan 100236464

* Antislip

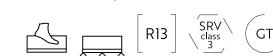

RODANO SILVER

59,6 cm x 59,6 cm x 1,03 cm / 24" x 24" 100138634 G354
RODANO SILVER Antislip*
59,6 cm x 59,6 cm x 1,03 cm / 24" x 24" 100138633 G359
Butech: Colorstuk Rapid Cemento 100236449



Gres Porcelanato Rectificado · Color Masa / Rectified Porcelain Tiles · Coloured Biscuit

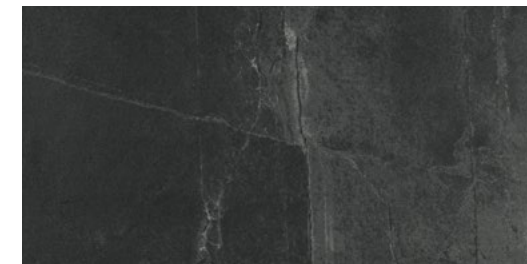

SAMOA ANTRACITA

40 cm x 80 cm x 1,1 cm / 16" x 32" 100291800 G349 HIGHKER

SAMOA ANTRACITA Antislip*

40 cm x 80 cm x 1,1 cm / 16" x 32" 100291809 G358 HIGHKER

Butech: Colorstuk Rapid Negro 100236475

*** Antislip**



Samoa Antracita 40 cm x 80 cm

EMBALAJE
PACKING

MODELO / MODEL	PZ	M2	KG	CJ	M2	KG	BUTECH
40 x 80	4	1,28	30	48	61,44	1452	One-flex Prem. / Super-flex s2
ZOC. / S.B.	12	0,86	21	42	36,29	885	
H.T. / S.T.	2	0,55	15	26	14,52	388	
H.T.E. / S.T.C.	1	0,29	7	26	7,58	194	

Valores aproximados. Approximated values.

ZÓCALO
SKIRTING BOARD

MODELO / MODEL	9 x 80 - G63
Antracita	100293536

HUELLA TÉCNICA
STEP TILE

MODELO / MODEL	31,6 x 80 - G153	H.T.D. / R. S.T. - G181	H.T.I. / L.S.T. - G181
Antracita	100293615	100293603	100293650
Antracita Ant.	100293624	100293583	100293614

Verbier

STON-KER
piedra / stone

Gres Porcellanato Rectificado · Color Masa / Rectified Porcellanato Tiles · Coloured Biscuit



VERBIER DARK

L 120 cm x 120 cm x 0,85 cm / 47" x 47" 100311487 G392 HIGHKER
 80 cm x 80 cm x 1,1 cm / 32" x 32" 100278249 G369 HIGHKER
 59,6 cm x 59,6 cm x 1,05 cm / 24" x 24" 100280379 G354

VERBIER DARK Antislip*

L 120 cm x 120 cm x 0,85 cm / 47" x 47" 100311513 G393 HIGHKER
 Butech: Colorstuk Rapid Antracita 100236481

* Antislip



VERBIER SAND

L 120 cm x 120 cm x 0,85 cm / 47" x 47" 100308338 G392 HIGHKER
 80 cm x 80 cm x 1,1 cm / 32" x 32" 100278273 G369 HIGHKER
 59,6 cm x 59,6 cm x 1,05 cm / 24" x 24" 100280414 G354

VERBIER SAND Antislip*

L 120 cm x 120 cm x 0,85 cm / 47" x 47" 100308355 G393 HIGHKER
 59,6 cm x 59,6 cm x 1,05 cm / 24" x 24" 100286757 G359
 59,6 cm x 59,6 cm x 2 cm / 24" x 24" 100297825 G365 THICKER

Butech: Colorstuk Rapid Beige 100236808



VERBIER SILVER

L 120 cm x 120 cm x 0,85 cm / 47" x 47" 100309828 G392 HIGHKER
 80 cm x 80 cm x 1,1 cm / 32" x 32" 100278274 G369 HIGHKER
 59,6 cm x 59,6 cm x 1,05 cm / 24" x 24" 100280450 G354

VERBIER SILVER Antislip*

L 120 cm x 120 cm x 0,85 cm / 47" x 47" 100311488 G393 HIGHKER
 59,6 cm x 59,6 cm x 1,05 cm / 24" x 24" 100286763 G359

Butech: Colorstuk Rapid Gris 100236834

* Antislip





Verbier Sand 120 cm x 120 cm
Verbier Sand 45 cm x 120 cm

ZÓCALO
SKIRTING BOARD

MODELO / MODEL	9 x 120 - G78	9 x 80 - G63	9 x 59,6 - G30
Dark	100313847	100278464	100280490
Sand	100310141	100278444	100280473
Silver	100311496	100278445	100280474

HUELLA TÉCNICA
STEP TILE

MODELO / MODEL	31,6 x 120 - G180	H.T.D. / R. S.T. - G187	H.T.I. / L.S.T. - G187
Dark	100307692	100307613	100307654
Dark Ant.	100307681	100307589	100307661
Sand	100307683	100307605	100307672
Sand Ant.	100307664	100307614	100307671
Silver	100307693	100307606	100307655
Silver Ant.	100307667	100307620	100307662

MODELO / MODEL	31,6 x 80 - G153	H.T.D. / R. S.T. - G181	H.T.I. / L.S.T. - G181
Dark	100299559	100299508	100299557
Sand	100299547	100299544	100299567
Silver	100299600	100299574	100299586

MODELO / MODEL	31,6 x 59,6 - G130	H.T.D. / R. S.T. - G150	H.T.I. / L.S.T. - G150
Dark	100282750	100299507	100299576
Sand	100282729	100299509	100299593
Sand Ant.	100300077	100300078	100300121
Silver	100282752	100299545	100299568
Silver Ant.	100300094	100300112	100300120

EMBALAJE
PACKING

MODELO / MODEL	PZ	M2	KG	CJ	M2	KG	BUTECH
120 x 120	1	1,44	32	42	60,48	1347	One-flex Prem. / Super-flex s2
80 x 80	2	1,28	32	40	51,20	1310	One-flex Prem. / Super-flex s2
59,6 x 59,6	4	1,42	34	32	45,47	1086	Fr-one n / One-flex Prem.
59,6 x 59,6 x 2	2	0,71	33	32	22,73	1060	
ZOC. / S. B. 120	7	0,76	10	40	30,24	384	
ZOC. / S. B. 80	12	0,86	22	42	36,29	939	
ZOC. / S. B. 59,6	18	0,97	23	56	54,07	1253	
H.T. / S.T. 120	2	0,84	16	26	21,77	416	
H.T.E. / S.T.C. 120	1	0,43	9	26	11,18	234	
H.T. / S.T. 80	2	0,56	15	26	14,52	388	
H.T.E. / S.T.C. 80	1	0,29	7	26	7,56	194	
H.T. / S.T. 59,6	2	0,41	12	48	19,97	576	
H.T.E. / S.T.C. 59,6	1	0,22	6	48	10,54	288	

Valores aproximados. Approximated values.



Cotto Colonial 120 cm x 120 cm

EMBALAJE PACKING	PZ		M2		KG		CJ		M2		KG		BUTECH
120 x 120	1	1,44	32	42	60,48	1.342	One-flex Prem. / Super-flex s2						
59,6 x 59,6	4	1,42	34	32	45,47	1094	Fr-one n / One-flex Prem.						
ZOC. / S. B. 120	7	0,76	10	40	30,24	384							
ZOC. / S. B. 59,6	18	0,97	23	56	54,07	1.275							
H.T. / S.T. 120	2	0,84	16	26	21,78	416							
H.T.E. / S.T.C. 120	1	0,43	8	26	11,19	208							
H.T. / S.T. 59,6	2	0,42	12	48	19,97	576							
H.T.E. / S.T.C. 59,6	1	0,22	6	48	10,54	288							

Valores aproximados. Approximated values.

ZÓCALO SKIRTING BOARD	9 x 120 - G78		9 x 59,6 - G30	
Cañamo	100314369	100314318		
Colonial	100314281	100314376		

HUELLA TÉCNICA STEP TILE	31,6 x 120 - G180		H.T.D. / R. S.T. - G187		H.T.I. / L.S.T. - G187	
Cañamo	100314399	100314538	100314580			
Cañamo Ant.	100314422	100314644	100314529			
Colonial	100314418	100314519	100314545			
Colonial Ant.	100314430	100314528	100314581			

MODELO / MODEL	31,6 x 59,6 - G130		H.T.D. / R. S.T. - G150		H.T.I. / L.S.T. - G150	
Cañamo	100314263	100314254	100314288			
Cañamo Ant.	100314264	100314255	100314269			
Colonial	100314265	100314266	100314287			
Colonial Ant.	100314270	100314256	100314301			

STON-KER
terracota / terracotta

Cotto

Gres Porcellanato Rectificado · Color Masa / Rectified Porcellanato Tiles · Coloured Biscuit

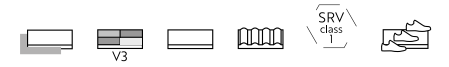

NEW



COTTO CAÑAMO

L 120 cm x 120 cm x 0,85 cm / 47" x 47" 100310660 G392 HIGHKER
59,6 cm x 59,6 cm x 1,03 cm / 24" x 24" 100310662 G354

COTTO CAÑAMO Antislip*

L 120 cm x 120 cm x 0,85 cm / 47" x 47" 100310655 G393 HIGHKER
59,6 cm x 59,6 cm x 1,03 cm / 24" x 24" 100310645 G359

Butech: Colorstuk Rapid Gris 100236834

NEW



COTTO COLONIAL

L 120 cm x 120 cm x 0,85 cm / 47" x 47" 100310672 G392 HIGHKER
59,6 cm x 59,6 cm x 1,03 cm / 24" x 24" 100310654 G354

COTTO COLONIAL Antislip*

L 120 cm x 120 cm x 0,85 cm / 47" x 47" 100310656 G393 HIGHKER
59,6 cm x 59,6 cm x 1,03 cm / 24" x 24" 100310663 G359

Butech: Colorstuk Rapid Cemento 100236449

* Antislip



Gres Porcellanato Rectificado · Color Masa / Rectified Porcellanato Tiles · Coloured Biscuit

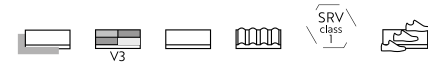



NEW

**TREVISO ANTRACITA**

L 120 cm x 120 cm x 0,85 cm / 47" x 47" 100310861 G392 HIGHKER
80 cm x 80 cm x 1,2 cm / 32" x 32" 100310680 G369 HIGHKER

TREVISO ANTRACITA Lapado

L 120 cm x 120 cm x 0,85 cm / 47" x 47" 100305836 G397 HIGHKER 
80 cm x 80 cm x 1,2 cm / 32" x 32" 100311535 G378 HIGHKER 



Butech: Colorstuk Rapid Antracita 100236481

NEW

**TREVISO ARENA**

L 120 cm x 120 cm x 0,85 cm / 47" x 47" 100310851 G392 HIGHKER
80 cm x 80 cm x 1,2 cm / 32" x 32" 100310665 G369 HIGHKER

TREVISO ARENA Lapado

L 120 cm x 120 cm x 0,85 cm / 47" x 47" 100305851 G397 HIGHKER 
80 cm x 80 cm x 1,2 cm / 32" x 32" 100311538 G378 HIGHKER 



Butech: Colorstuk Especial Nacané 100238235

NEW

**TREVISO BEIGE**

L 120 cm x 120 cm x 0,85 cm / 47" x 47" 100310872 G392 HIGHKER
80 cm x 80 cm x 1,2 cm / 32" x 32" 100310690 G369 HIGHKER

TREVISO BEIGE Lapado

L 120 cm x 120 cm x 0,85 cm / 47" x 47" 100305852 G397 HIGHKER 
80 cm x 80 cm x 1,2 cm / 32" x 32" 100311529 G378 HIGHKER 



Butech: Colorstuk Rapid Marfil 100236794

NEW

**TREVISO BLANCO**

L 120 cm x 120 cm x 0,85 cm / 47" x 47" 100310881 G392 HIGHKER
80 cm x 80 cm x 1,2 cm / 32" x 32" 100310659 G369 HIGHKER

TREVISO BLANCO Lapado

L 120 cm x 120 cm x 0,85 cm / 47" x 47" 100305829 G397 HIGHKER 
80 cm x 80 cm x 1,2 cm / 32" x 32" 100311544 G378 HIGHKER 



Butech: Colorstuk Rapid Perla 100275760

NEW

**TREVISO GRIS**

L 120 cm x 120 cm x 0,85 cm / 47" x 47" 100310882 G392 HIGHKER
80 cm x 80 cm x 1,2 cm / 32" x 32" 100310674 G369 HIGHKER

TREVISO GRIS Lapado

L 120 cm x 120 cm x 0,85 cm / 47" x 47" 100305842 G397 HIGHKER 
80 cm x 80 cm x 1,2 cm / 32" x 32" 100311534 G378 HIGHKER 

Butech: Colorstuk Rapid Cemento 100236449



Treviso Arena 120 cm x 120 cm
Treviso Beige 120 cm x 120 cm

ZÓCALO
SKIRTING BOARD

MODELO / MODEL	9 x 120 - G78	9 x 80 - G63
Antracita	100314362	100314353
Arena	100314370	100314306
Blanco	100314329	100314332
Beige	100314308	100314343
Gris	100314335	100314346

MODELO / MODEL	9 x 120 - G80	9 x 80 - G70
Antracita Lapado	100314356	100314338
Arena Lapado	100314340	100314327
Blanco Lapado	100314313	100314342
Beige Lapado	100314305	100314334
Gris Lapado	100314350	100314336

HUELLA TÉCNICA
STEP TILE

MODELO / MODEL	31,6 x 120 - G180	H.T.D. / R. S.T. - G187	H.T.I. / L.S.T. - G187
Antracita	100314469	100314507	100314559
Arena	100314497	100314526	100314549
Blanco	100314477	100314551	100314590
Beige	100314500	100314543	100314581
Gris	100314510	100314544	100314548

MODELO / MODEL	31,6 x 120 - G184	H.T.D. / R. S.T. - G194	H.T.I. / L.S.T. - G194
Antracita Lapado	100314487	100314515	100314568
Arena Lapado	100314468	100314508	100314580
Blanco Lapado	100314478	100314552	100314556
Beige Lapado	100314496	100314509	100314582
Gris Lapado	100314501	100314553	100314558

MODELO / MODEL	31,6 x 80 - G153	H.T.D. / R. S.T. - G181	H.T.I. / L.S.T. - G181
Antracita	100314372	100314386	100314411
Arena	100314358	100314427	100314388
Blanco	100314364	100314498	100314412
Beige	100314380	100314474	100314530
Gris	100314381	100314521	100314413

MODELO / MODEL	31,6 x 80 - G171	H.T.D. / R. S.T. - G185	H.T.I. / L.S.T. - G185
Antracita Lapado	100314389	100314415	100314405
Arena Lapado	100314394	100314437	100314499
Blanco Lapado	100314396	100314511	100314387
Beige Lapado	100314395	100314494	100314392
Gris Lapado	100314406	100314410	100314393

EMBALAJE
PACKING

MODELO / MODEL	PZ	M2	KG	CJ	M2	KG	BUTECH
120 x 120	1	1,44	32	42	60,48	1356	One-flex Prem. / Super-flex s2
80 x 80	2	1,28	32	40	51,20	1275	One-flex Prem. / Super-flex s2
ZOC. / S. B. 120	7	0,76	10	40	30,24	384	
ZOC. / S. B. 80	12	0,86	21	42	36,29	893	
H.T. / S.T. 120	2	0,84	16	26	21,78	416	
H.T.E. / S.T.C. 120	1	0,43	8	26	11,19	208	
H.T. / S.T. 80	2	0,56	15	26	14,52	388	
H.T.E. / S.T.C. 80	1	0,29	7	26	7,56	194	

Valores aproximados. Approximated values.

Gres Porcellanato Rectificado · Color Masa / Rectified Porcellanato Tiles · Coloured Biscuit



Artic 80 cm x 80 cm

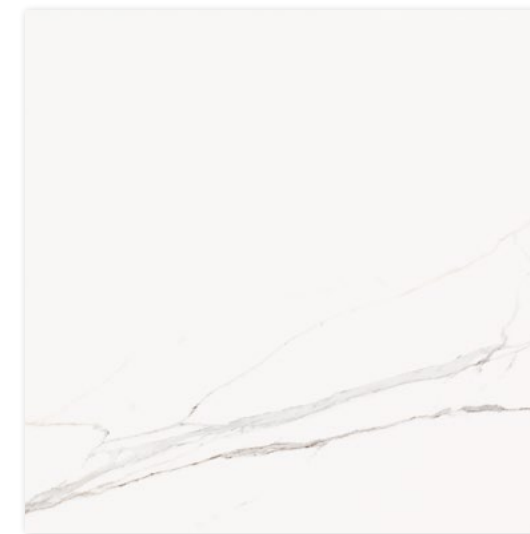

ARTIC

80 cm x 80 cm x 1,1 cm / 32" x 32" 100244511 G369 HIGHKER
59,6 cm x 59,6 cm x 1,05 cm / 24" x 24" 100244449 G354
Butech: Colorstuk Rapid Blanco 100236463

EMBALAJE PACKING		CJ		M2		KG		BUTECH
80 x 80	2	1,28	32	40	51,20	1291		One-flex Prem. / Super-flex s2
59,6 x 59,6	4	1,42	34	32	45,47	1090		Fr-one n / One-flex Prem.
ZOC. / S. B. 80	12	0,86	22	42	36,28	939		
ZOC. / S. B. 59,6	18	0,96	23	56	54,06	1272		
H.T. / S.T. 80	2	0,55	14	26	14,52	368		
H.T.E. / S.T.C. 80	1	0,29	7	26	7,56	184		
H.T. / S.T. 59,6	2	0,41	12	48	19,96	576		
H.T.E. / S.T.C. 59,6	1	0,21	6	48	9,98	288		

Valores aproximados. Approximated values.

ZÓCALO SKIRTING BOARD		9 x 80 - G63		9 x 59,6 - G30	
Artic	100255358			100255069	

HUELLA TÉCNICA STEP TILE		31,6 x 80 - G153		H.T.D. / R. S.T. - G181		H.T.I. / L.S.T. - G181	
Artic	100298864			100298865		100298903	

MODELO / MODEL		31,6 x 59,6 - G130		H.T.D. / R. S.T. - G150		H.T.I. / L.S.T. - G150	
Artic	100253574			100298883		100298902	



STON-KER
mármol / marble

Fontana Matt

Gres Porcellanato Rectificado · Color Masa / Rectified Porcellanato Tiles · Coloured Biscuit

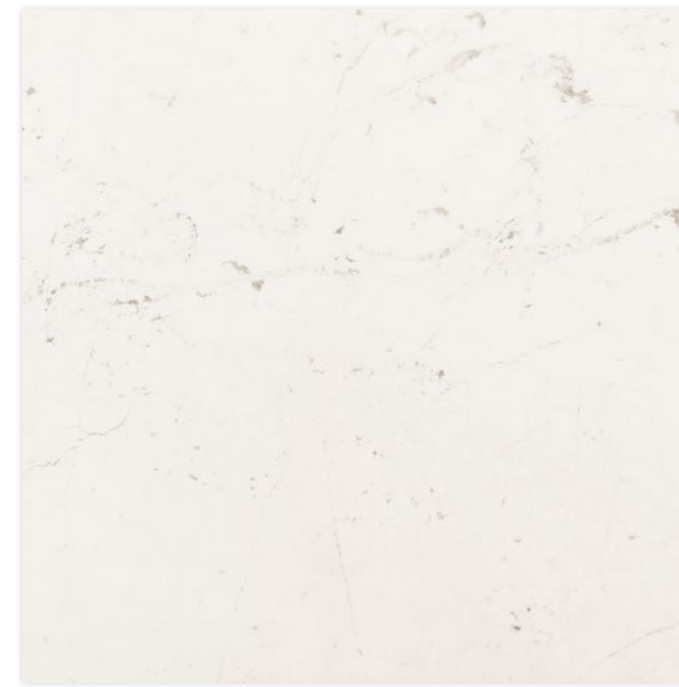

FONTANA MATT

L 120 cm x 120 cm x 0,85 cm / 47" x 47" 100306275 G392 HIGHKER

Butech: Colorstuk Rapid Gris 100236834

EMBALAJE
PACKING

MODELO / MODEL	PZ	M2	KG	CJ	M2	KG	BUTECH
120 x 120	1	1,44	32	42	60,45	1349	One-flex Prem. / Super-flex s2
ZOC. / S. B.	7	0,76	10	40	30,24	384	
H.T. / S.T.	2	0,84	16	26	21,78	416	
H.T.E. / S.T.C.	1	0,43	9	26	11,19	234	

Valores aproximados. Approximated values.

ZÓCALO
SKIRTING BOARD

MODELO / MODEL	9 x 120 - G78
Fontana Matt	100308241

HUELLA TÉCNICA
STEP TILE

MODELO / MODEL	31,6 x 120 - G180	H.T.D. / R. ST. - G187	H.T.I. / L.S.T. - G187
Fontana Matt	100307597	100307706	100307652



Indic 80 cm x 80 cm
Cubik Indic 45 cm x 120 cm
Indic 45 cm x 120 cm

STON-KER
mármol / marble

Indic

Gres Porcellanato Rectificado · Color Masa / Rectified Porcellanato Tiles · Coloured Biscuit



INDIC

80 cm x 80 cm x 1,1 cm / 32" x 32" 100244492 G369 HIGHKER

59,6 cm x 59,6 cm x 1,05 cm / 24" x 24" 100244491 G354

Butech: Colonstuk Rapid Gris 100236834



INDIC GRIS

80 cm x 80 cm x 1,1 cm / 32" x 32" 100278651 G369 HIGHKER

59,6 cm x 59,6 cm x 1,05 cm / 24" x 24" 100281426 G354

Butech: Colonstuk Rapid Manhattan 100236464

EMBALAJE PACKING

MODELO / MODEL	PZ	M2	KG	CJ	M2	KG	BUTECH
80 x 80	2	1,28	32	40	51,20	1293	One-flex Prem. / Super-flex s2
59,6 x 59,6	4	1,42	33	32	45,47	1068	Fr-one n / One-flex Prem.
ZOC. / S. B. 80	12	0,86	22	42	36,29	939	
ZOC. / S. B. 59,6	18	0,97	23	56	54,07	1271	
H.T. / S.T. 80	2	0,56	15	26	14,52	387	
H.T.E. / S.T.C. 80	1	0,28	7	26	7,26	194	
H.T. / S.T. 59,6	2	0,42	12	48	19,97	576	
H.T.E. / S.T.C. 59,6	1	0,22	6	48	10,54	288	

Valores aproximados. Approximated values.

ZÓCALO SKIRTING BOARD

MODELO / MODEL	9 x 80 - G63	9 x 59,6 - G30
Indic	100255375	100255374
Gris	100280909	100282753

HUELLA TÉCNICA STEP TILE

MODELO / MODEL	31,6 x 80 - G153	H.T.D. / R. S.T. - G181	H.T.I. / L.S.T. - G181
Indic	100281726	100299041	100299047
Gris	100280937	100301358	100301323

MODELO / MODEL	31,6 x 59,6 - G130	H.T.D. / R. S.T. - G150	H.T.I. / L.S.T. - G150
Indic	100253576	100299081	100299057
Gris	100282671	100301357	100301366



Liem Black 59,6 cm x 59,6 cm

Gres Porcellanato Rectificado · Color Masa / Rectified Porcellanato Tiles · Coloured Biscuit

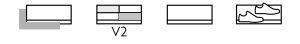

NEW

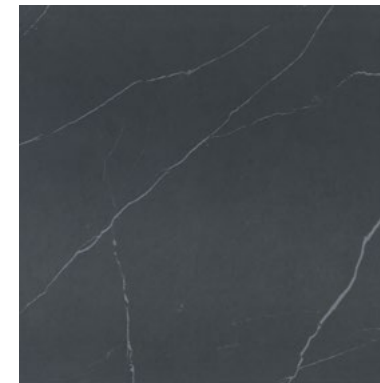

LIEM BLACK

59,6 cm x 59,6 cm x 1,03 cm / 24" x 24" 100296516 G354

Butech: Colorstuk Rapid Negro 100236475

EMBALAJE PACKING

MODELO / MODEL	PZ	M2	KG	CJ	M2	KG	BUTECH
59,6 x 59,6	4	1,42	34	32	45,46	1093	Fr-one n / One-flex Prem.
ZOC. / S. B.	18	0,96	23	56	54,06	1275	
H.T. / S.T.	2	0,41	12	48	19,96	576	
H.T.E. / S.T.C.	1	0,22	6	48	10,53	288	

Valores aproximados. Approximated values.

ZÓCALO SKIRTING BOARD

MODELO / MODEL	9 x 59,6 - G30
Black	100301004

HUELLA TÉCNICA STEP TILE

MODELO / MODEL	31,6 x 59,6 - G130	H.T.D. / R. S.T. - G150	H.T.I. / L.S.T. - G150
Black	100300968	100300919	100300990



Magma Black 59,6 cm x 59,6 cm
Ice Nebraska Tea 45 cm x 120 cm

STON-KER
mármol / marble

Magma

Gres Porcellanato Rectificado · Color Masa / Rectified Porcellanato Tiles · Coloured Biscuit



MAGMA BLACK

59,6 cm x 59,6 cm x 1,03 cm / 24" x 24" 100239411 G354

Butech: Colorstuk Rapid Negro 100236475

STON-KER

EMBALAJE PACKING

MODELO / MODEL	PZ	M2	KG	CJ	M2	KG	BUTECH
59,6 x 59,6	4	1,42	34	32	45,46	1080	Fr-one n / One-flex Prem.
ZOC. / S. B.	18	0,96	23	56	54,06	1255	
H.T. / S.T.	2	0,41	12	48	19,96	576	
H.T.E. / S.T.C.	1	0,22	6	48	10,53	288	

Valores aproximados. Approximated values.

ZÓCALO SKIRTING BOARD

MODELO / MODEL	9 x 59,6 - G30
Black	100254845

HUELLA TÉCNICA STEP TILE

MODELO / MODEL	31,6 x 59,6 - G130	H.T.D. / R. S.T. - G150	H.T.I. / L.S.T. - G150
Black	100241471	100299053	100299037

342
343



STON-KER
mármol / marble

Rivoli

Gres Porcellanato Rectificado · Color Masa / Rectified Porcellanato Tiles · Coloured Biscuit

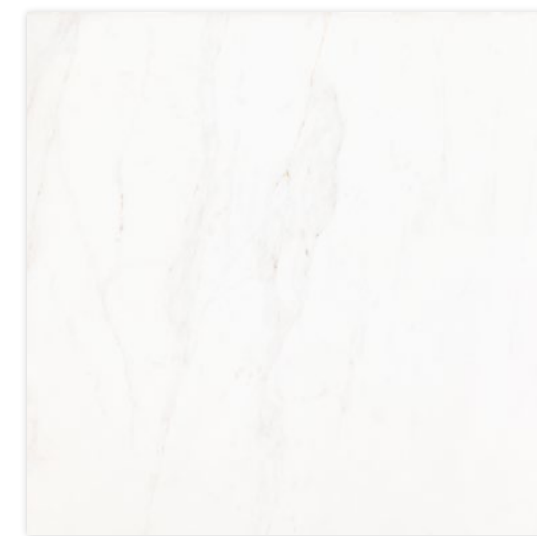

RIVOLI

80 cm x 80 cm x 1,1 cm / 32" x 32" 100226871 G369 HIGHKER
59,6 cm x 59,6 cm x 1,05 cm / 24" x 24" 100226836 G354
Butech: Colorstuk Especial White 100238236

STON-KER

EMBALAJE PACKING								BUTECH	
MODELO / MODEL	PZ	M2	KG	CJ	M2	KG			
80 x 80	2	1,28	32	40	51,20	1300	One-flex Prem. / Super-flex s2		
59,6 x 59,6	4	1,42	34	32	45,47	1090	Fr-one n / One-flex Prem.		
ZOC. / S. B. 80	12	0,86	21	42	36,28	896			
ZOC. / S. B. 59,6	18	0,96	22	56	54,06	1230			
H.T. / S.T. 80	2	0,55	15	26	14,52	388			
H.T.E. / S.T.C. 80	1	0,28	7	26	7,30	194			
H.T. / S.T. 59,6	2	0,41	12	48	19,96	576			
H.T.E. / S.T.C. 59,6	1	0,22	6	48	10,53	288			

Valores aproximados. Approximated values.

ZÓCALO SKIRTING BOARD			
MODELO / MODEL	9 x 80 - G63	9 x 59,6 - G30	
Rivoli	100229004	100254068	

HUELLA TÉCNICA STEP TILE				
MODELO / MODEL	31,6 x 80 - G153	H.T.D. / R. S.T. - G181	H.T.I. / L.S.T. - G181	
Rivoli	100299034	100299018	100299430	

MODELO / MODEL	31,6 x 59,6 - G130	H.T.D. / R. S.T. - G150	H.T.I. / L.S.T. - G150	
Rivoli	100229040	100299036	100299056	

Rivoli 80 cm x 80 cm
Rivoli 93,3 cm x 100 cm



Ferroker Platino 59,6 cm x 59,6 cm
Shine Dark 33,3 cm x 100 cm

Gres Porcellanato Rectificado · Color Masa / Rectified Porcellanato Tiles · Coloured Biscuit



FERROKER

59,6 cm x 120 cm x 1,15 cm / 24" x 47" 100162426 G369 HIGHKER
40 cm x 80 cm x 1 cm / 16" x 32" 100291820 G349
59,6 cm x 59,6 cm x 1,05 cm / 24" x 24" 100149092 G354
Butech: Colorstuk Rapid Antracita 100236481



FERROKER ALUMINIO

40 cm x 80 cm x 1 cm / 16" x 32" 100291819 G349
59,6 cm x 59,6 cm x 1,05 cm / 24" x 24" 100151466 G354
Butech: Colorstuk Rapid Manhattan 100236484



FERROKER PLATINO

59,6 cm x 120 cm x 1,15 cm / 24" x 47" 100165100 G369 HIGHKER
59,6 cm x 59,6 cm x 1,05 cm / 24" x 24" 100148909 G354
Butech: Colorstuk Rapid Blanco 100236463



FERROKER NIQUEL

59,6 cm x 59,6 cm x 1,03 cm / 24" x 24" 100149093 G354
Butech: Colorstuk Rapid Gris 100236834

EMBALAJE PACKING	PZ		M2		KG		CJ		M2		KG		BUTECH
59,6 x 120	2	1,43	37	28	40,05	1046	One-flex Prem. / Super-flex s2						
40 x 80	4	1,28	31	48	61,44	1476	One-flex Prem. / Super-flex s2						
59,6 x 59,6	4	1,42	33	32	45,47	1059	Fr-one n / One-flex Prem.						
ZOC. / S. B. 120	6	0,65	8	40	25,92	329							
ZOC. / S. B. 80	12	0,86	21	42	36,29	885							
ZOC. / S. B. 59,6	18	0,97	26	56	54,07	1438							
H.T. / S.T. 120	2	0,84	22	26	21,78	581							
H.T.E. / S.T.C. 120	1	0,42	11	26	11,89	291							
H.T. / S.T. 80	2	0,56	15	26	14,52	388							
H.T.E. / S.T.C. 80	1	0,29	7	26	7,56	194							
H.T. / S.T. 59,6	2	0,42	12	48	19,97	576							
H.T.E. / S.T.C. 59,6	1	0,22	6	48	10,54	288							

Valores aproximados. Approximated values.

ZÓCALO SKIRTING BOARD	9 x 120 - G78		9 x 80 - G63		9 x 59,6 - G30	
Aluminio	100293551		100142946		100142946	
Ferroker	100298996		100293550		100150646	
Niquel	100136641					
Platino	100299009		100142949			

HUELLA TÉCNICA STEP TILE	31,6 x 120 - G180		H.T.D. / R. S.T. - G187		H.T.I. / L.S.T. - G187	
Ferroker	100136821		100183108		100193652	
Platino	100130841		100172634		100172635	

MODELO / MODEL	31,6 x 80 - G153		H.T.D. / R. S.T. - G181		H.T.I. / L.S.T. - G181	
Aluminio	100293597		100293577		100293631	
Ferroker	100293558		100293582		100293587	

MODELO / MODEL	31,6 x 59,6 - G130		H.T.D. / R. S.T. - G150		H.T.I. / L.S.T. - G150	
Aluminio	100299051		100299054		100299073	
Ferroker	100299050		100298998		100299029	
Niquel	100153832		100299062		100299072	
Platino	100273231		100299019		100299064	

Gres Porcellanato Rectificado · Color Masa / Rectified Porcellanato Tiles · Coloured Biscuit



NEW



STEEL ACERO

L 120 cm x 120 cm x 0,85 cm / 47" x 47" 100304745 G392 HIGHKER
59,6 cm x 59,6 cm x 1,03 cm / 24" x 24" 100311008 G354
Butech: Colorstuk Rapid Gris 100236834

NEW



STEEL ANTRACITA

L 120 cm x 120 cm x 0,85 cm / 47" x 47" 100304737 G392 HIGHKER
59,6 cm x 59,6 cm x 1,03 cm / 24" x 24" 100311009 G354
Butech: Colorstuk Rapid Cemento 100236449

NEW



STEEL BONE

L 120 cm x 120 cm x 0,85 cm / 47" x 47" 100304738 G392 HIGHKER
59,6 cm x 59,6 cm x 1,03 cm / 24" x 24" 100311050 G354
Butech: Colorstuk Especial Nacané 100238235



Steel Acero 120 cm x 120 cm

ZÓCALO
SKIRTING BOARD



MODELO / MODEL	9 x 120 - G78	9 x 59,6 - G30
Acero	100314354	100314307
Antracita	100314352	100314373
Bone	100314315	100314374

HUELLA TÉCNICA
STEP TILE



MODELO / MODEL	31,6 x 120 - G180	H.T.D. / R. S.T. - G187	H.T.I. / L.S.T. - G187
Acero	100314485	100314542	100314566
Antracita	100314486	100314550	100314567
Bone	100314489	100314612	100314570

MODELO / MODEL	31,6 x 59,6 - G130	H.T.D. / R. S.T. - G150	H.T.I. / L.S.T. - G150
Acero	100314578	100314613	100314615
Antracita	100314616	100314632	100314599
Bone	100314618	100314577	100314642

EMBALAJE
PACKING



MODELO / MODEL	PZ	M2	KG	CJ	M2	KG	BUTECH
120 x 120	1	1,44	32	42	60,48	1.342	One-flex Prem. / Super-flex s2
59,6 x 59,6	4	1,421	34	32	45,47	1094	Fr-one n / One-flex Prem.
ZOC. / S. B. 120	7	0,76	10	40	30,24	384	
ZOC. / S. B. 59,6	18	0,97	23	56	54,07	1.275	
H.T. / S.T. 120	2	0,84	16	26	21,78	416	
H.T.E. / S.T.C. 120	1	0,43	8	26	11,19	208	
H.T. / S.T. 59,6	2	0,42	12	48	19,97	576	
H.T.E. / S.T.C. 59,6	1	0,22	6	48	10,54	288	

Valores aproximados. Approximated values.



STON-KER
monocolor / solid colour

Extreme

Gres Porcellanato Rectificado · Color Masa / Rectified Porcellanato Tiles · Coloured Biscuit

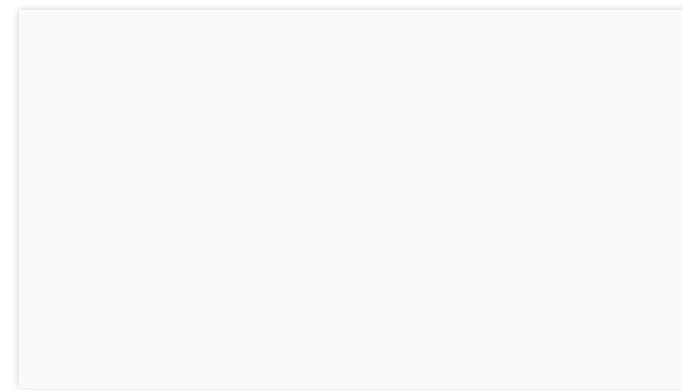

EXTREME WHITE

59,6 cm x 120 cm x 1,2 cm / 24" x 47" 100158512 G369 HIGHKER

59,6 cm x 59,6 cm x 1,03 cm / 24" x 24" 100137635 G354

Butech: Colorstuk Rapid Blanco 100236463

Extreme White 59,6 cm x 120 cm

EMBALAJE PACKING		PZ		M2		KG		CJ		M2		KG		BUTECH	
59,6 x 120	2	1,43	38	28	40,05	1054	One-flex Prem. / Super-flex s2								
59,6 x 59,6	4	1,42	34	32	45,47	1094	Fr-one n / One-flex Prem.								
ZOC. / S. B. 120	6	0,65	8	40	25,92	329									
ZOC. / S. B. 59,6	18	0,97	23	56	54,07	1275									
H.T. / S.T. 120	2	0,83	22	26	21,78	581									
H.T.E. / S.T.C. 120	1	0,43	11	26	11,19	291									
H.T. / S.T. 59,6	2	0,42	12	48	19,97	576									
H.T.E. / S.T.C. 59,6	1	0,21	6	48	10,54	288									

Valores aproximados. Approximated values.

ZÓCALO SKIRTING BOARD		9 x 120 - G78		9 x 59,6 - G30	
White	100234892			100176831	

HUELLA TÉCNICA STEP TILE		31,6 x 120 - G180		H.T.D. / R. S.T. - G187		H.T.I. / L.S.T. - G187	
White	100128966			100173439		100173472	

MODELO / MODEL		31,6 x 59,6 - G130		H.T.D. / R. S.T. - G150		H.T.I. / L.S.T. - G150	
White	100122103			100122966		100123000	

Gres Porcellanato Rectificado · Color Masa / Rectified Porcellanato Tiles · Coloured Biscuit

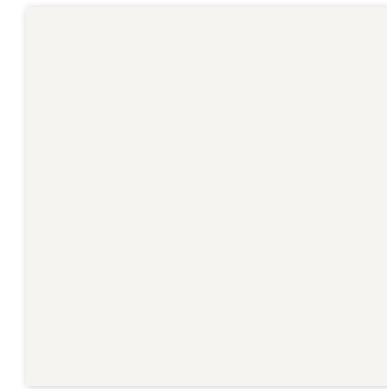

MATT WHITE
59,6 cm x 59,6 cm x 1,03 cm / 24" x 24" 100239880 G354
Butech: Colorstuk Rapid Blanco 100236463

Matt White 59,6 cm x 59,6 cm

EMBALAJE
PACKING

MODELO / MODEL	PZ	M2	KG	CJ	M2	KG	BUTECH
59,6 x 59,6	4	1,42	34	32	45,47	1095	Fr-one n / One-flex Prem.
ZOC. / S. B.	18	0,97	23	56	54,07	1275	
H.T. / S.T.	2	0,42	12	48	19,97	576	
H.T.E. / S.T.C.	1	0,21	6	48	10,54	288	

Valores aproximados. Approximated values.

ZÓCALO
SKIRTING BOARD

MODELO / MODEL	9 x 59,6 - G30
White	100242346

HUELLA TÉCNICA
STEP TILE

MODELO / MODEL	31,6 x 59,6 - G130	H.T.D. / R. ST. - G150	H.T.I. / L.S.T. - G150
White	100242330	100242305	100242308

Gres Porcellanato Rectificado · Color Masa / Rectified Porcellanato Tiles · Coloured Biscuit

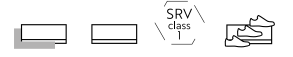

NEW

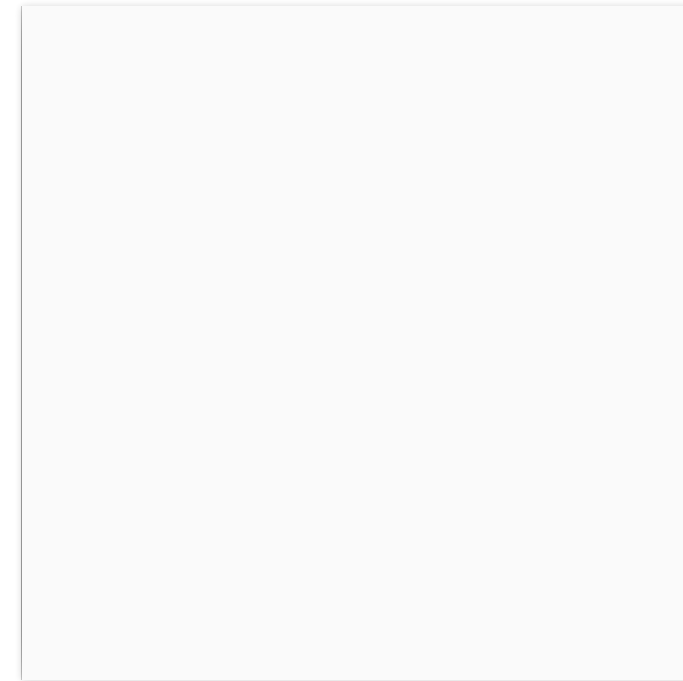

NOVA

L 120 cm x 120 cm x 0,85 cm / 47" x 47" 100315868 G388 HIGHKER

59,6 cm x 180 cm x 1,03 cm / 23" x 71" 100315867 G371 HIGHKER

Butech: Colorstuk Rapid Blanco 100236463

EMBALAJE
PACKING



MODELO / MODEL	PZ	M2	KG	CJ	M2	KG	BUTECH
120 x 120	1	1,44	32	42	60,48	1335	One-flex Prem. / Super-flex s2
59,6 x 180	2	2,15	59	24	51,50	1416	One-flex Prem. / Super-flex s2

Valores aproximados. Approximated values.



Technic Nieve 59,6 cm x 120 cm

STON-KER
monocolor / solid colour

Technic

Gres Porcellanato Rectificado · Color Masa / Rectified Porcellanato Tiles · Coloured Biscuit



NEW



TECHNIC ANTRACITA

59,6 cm x 120 cm x 1,2 cm / 24" x 47" 100315870 G369 HIGHKER
Butech: Colorstuk Rapid Antracita 100236481

USO EXCLUSIVO PARA FACHADAS.
FACADES USE ONLY.

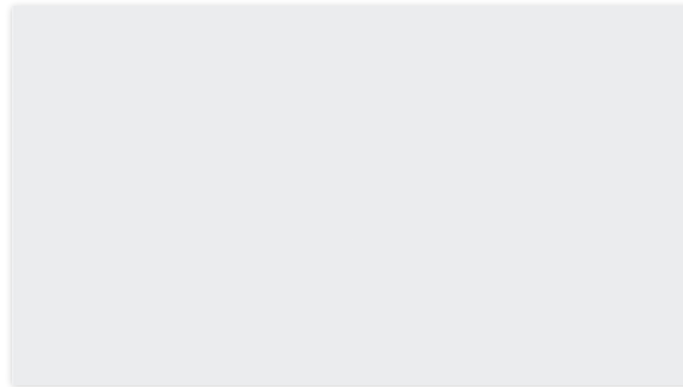

TECHNIC NIEVE

59,6 cm x 120 cm x 1,2 cm / 24" x 47" 100153392 G369 HIGHKER
Butech: Colorstuk Rapid Blanco 100236463

USO EXCLUSIVO PARA FACHADAS.
FACADES USE ONLY.

STON-KER

EMBALAJE
PACKING



MODELO / MODEL	PZ	M2	KG	CJ	M2	KG	BUTECH
59,6 x 120	2	1,43	38	28	40,05	1054	One-flex Prem. / Super-flex s2

Valores aproximados. Approximated values.



Linz Antracita 80 cm x 80 cm

Gres Porcellanato Rectificado · Color Masa / Rectified Porcellanato Tiles · Coloured Biscuit



NEW



LINZ ANTRACITA

80 cm x 80 cm x 1,1 cm / 32" x 32" 100315864 G369 HIGHKER
Butech: Colorstuk Rapid Cemento 100236449

NEW



LINZ BLANCO

80 cm x 80 cm x 1,1 cm / 32" x 32" 100315856 G369 HIGHKER
Butech: Colorstuk Rapid Perla 100275760

NEW



LINZ TOPO

80 cm x 80 cm x 1,1 cm / 32" x 32" 100315891 G369 HIGHKER
Butech: Colorstuk Especial Ash 100204245

EMBALAJE PACKING	PZ		M2		KG		BUTECH	
MODELO / MODEL	PZ	M2	KG	CJ	M2	KG		
80 x 80	2	1,28	32	40	51,20	1286	One-flex Prem. / Super-flex s2	
ZOC. / S. B. 80	12	0,86	21	42	36,28	893		
H.T. / S.T. 80	2	0,55	15	26	14,51	388		
H.T.E. / S.T.C. 80	1	0,29	7	26	7,55	194		

Valores aproximados. Approximated values.

ZÓCALO SKIRTING BOARD	9 x 80 - G63	
MODELO / MODEL		
Antracita	100315893	
Blanco	100315869	
Topo	100315894	

HUELLA TÉCNICA STEP TILE	31,6 x 80 - G153		H.T.D. / R. S.T. - G181		H.T.I. / L.S.T. - G181	
MODELO / MODEL						
Antracita	100315858	100315921	100315890			
Blanco	100315854	100315852	100315866			
Topo	100315855	100315853	100315884			



STON-KER
hidráulico / hydraulic pattern

Baena + Triana

Gres Porcellanato Rectificado · Color Masa / Rectified Porcellanato Tiles · Coloured Biscuit



NEW

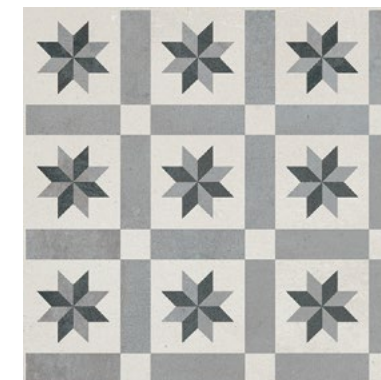

BAENA

59,6 cm x 59,6 cm x 1,03 cm / 24" x 24" 100314043 G359

Butech: Colorstuk Rapid Manhattan 100236464

NEW



TRIANA

59,6 cm x 59,6 cm x 1,03 cm / 24" x 24" 100314106 G359

Butech: Colorstuk Rapid Gris 100236834

Triana 59,6 cm x 59,6 cm

EMBALAJE
PACKING



MODELO / MODEL	PZ	M2	KG	CJ	M2	KG	BUTECH
59,6 x 59,6	4	1,42	34	32	45,47	1094	Fr-one n / One-flex Prem.

Valores aproximados. Approximated values.



Barcelona C 59,6 cm x 59,6 cm

STON-KER
hidráulico / hydraulic pattern

Barcelona

Gres Porcellanato Rectificado · Color Masa / Rectified Porcellanato Tiles · Coloured Biscuit



BARCELONA B
59,6 cm x 59,6 cm x 1,03 cm / 24" x 24" 100155910 G359
Butech: Colorstuk Rapid Cemento 100236449



BARCELONA C
59,6 cm x 59,6 cm x 1,03 cm / 24" x 24" 100155911 G359
Butech: Colorstuk Rapid Antracita 100236481



BARCELONA D
59,6 cm x 59,6 cm x 1,03 cm / 24" x 24" 100155912 G359
Butech: Colorstuk Rapid Gris 100236834



BARCELONA E
59,6 cm x 59,6 cm x 1,03 cm / 24" x 24" 100161220 G359
Butech: Colorstuk Rapid Cemento 100236449

BARCELONA D, E, F ESTÁN FORMADOS POR 8 DECORADOS DISTINTOS ALEATORIOS.
BARCELONA D,E,F RANGES ARE MADE IN 8 DIFFERENT RANDOM PATTERNS.

EMBALAJE
PACKING



MODELO / MODEL	PZ	M2	KG	CJ	M2	KG	BUTECH
59,6 x 59,6	4	1,42	34	32	45,47	1095	Fr-one n / One-flex Prem.

Valores aproximados. Approximated values.

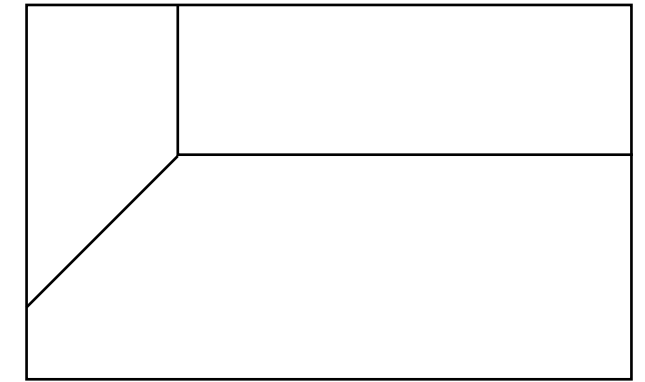

pavimento floor tile

ES. Mármoles, calizas, areniscas o superficies cementosas y metálicas se transforman en pavimentos cerámicos que recubren de personalidad espacios sublimes.

EN. Marble, limestone, sandstone and cementitious or metallic surfaces transform ceramic floorings which cover sublime spaces in personality.

índice por efecto index by look

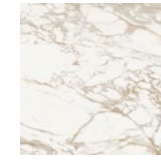

Pulido Polished

- 368. **Baltic Pulido** new
- 370. **Bianco Pulido**
- 372. **Carrara Blanco Pulido**
- 374. **Dolomiti Pulido** new
- 376. **Elegant Pulido** new
- 378. **Marvel Pulido**
- 380. **Massa Pulido** new
- 382. **Portofino Pulido**
- 384. **Sochi Pulido**



Piedra Stone

- 386. **Durango Brillo**
- 387. **Irish**
- 388. **New York**

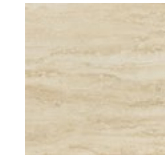

Mármol Marble

- 389. **Baltic Brillo** new
- 390. **Calacata Gold**
- 391. **Carrara Blanco Brillo**
- 392. **Carrara Blanco Natural**
- 393. **Dolomiti Brillo** new
- 394. **Elegant** new
- 395. **Fontana**
- 396. **Massa Brillo** new
- 397. **Persia**
- 398. **Thassos**
- 399. **Travertino medici**

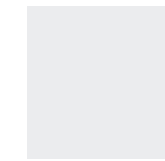

Monocolor Solid Colour

- 400. **Marmi Blanco**



FLOOR TILE
pulido / polished

Baltic Pulido

Gres Porcellanato Rectificado · Pulido / Rectified Porcellanato Tiles · Polished



NEW



BALTIC PULIDO

L 120 cm x 120 cm x 0,85 cm / 47" x 47" 100315689 G395 HIGHKER
59,6 cm x 120 cm x 1,15 cm / 24" x 47" 100315994 G389 HIGHKER

Butech: Colorstuk Especial White 100238236

USO EXCLUSIVO PARA TRÁNSITO PEATONAL MODERADO.
PROTEGER EL MATERIAL DURANTE LA INSTALACIÓN. SE RECOMIENDA BUTECH PROTECT.
INSTALAR SISTEMAS DE RETENCIÓN DE SUCIEDAD EN LOS ACCESOS PARA EVITAR QUE LAS
PARTÍCULAS ABRASIVAS PUEDAN DAÑAR LA SUPERFICIE.
UTILIZAR PRODUCTOS DE LIMPIEZA NEUTROS EN EL MANTENIMIENTO PERIÓDICO.

EXCLUSIVE USE FOR MODERATE PEDESTRIAN TRAFFIC.
BUTECH PROTECT IS RECOMMENDED FOR THE PROTECTION DURING THE INSTALLATION.
INSTALL DIRT RETENTION SYSTEMS IN THE ACCESSES TO AVOID THAT THE ABRASIVE
PARTICLES CAN DAMAGE THE SURFACE.
USE NEUTRAL CLEANING PRODUCTS IN PERIODIC MAINTENANCE.

EMBALAJE PACKING

MODELO / MODEL	PZ	M2	KG	CJ	M2	KG	BUTECH
120 x 120	1	1,44	32	42	60,48	1341	One-flex Prem. / Super-flex s2
59,6 x 120	2	1,43	38	28	40,05	1052	One-flex Prem. / Super-flex s2
ZOC. / S.B.	7	0,75	10	40	32,24	384	
H.T. / S.T. L 120	2	0,83	16	26	21,77	416	
H.T.E. / S.T.C. L 120	1	0,43	8	26	11,18	208	
H.T. / S.T. 120	2	0,83	22	26	21,77	581	
H.T.E. / S.T.C. 120	1	0,43	11	26	11,18	291	

Valores aproximados. Approximated values.

ZÓCALO SKIRTING BOARD

MODELO / MODEL	9 x 120 - G80		
Baltic L	100316058		
Baltic	100316058		

MODELO / MODEL	31,6 x 120 - G184	H.T.D. / R. S.T. - G194	H.T.I. / L.S.T. - G194
Baltic L	100315988	100316138	100316097
Baltic	100316029	100316085	100316088



FLOOR TILE
pulido / polished

Bianco Pulido

Gres Porcellanato Rectificado · Pulido / Rectified Porcellanato Tiles · Polished



BIANCO PULIDO

59,6 cm x 120 cm x 1,15 cm / 24" x 47" 100316002 G389 HIGHKER

Butech: Colorstuk Especial Nacané 100238235

USO EXCLUSIVO PARA TRÁNSITO PEATONAL MODERADO.
PROTEGER EL MATERIAL DURANTE LA INSTALACIÓN. SE RECOMIENDA BUTECH PROTECT.
INSTALAR SISTEMAS DE RETENCIÓN DE SUCIEDAD EN LOS ACCESOS PARA EVITAR QUE LAS
PARTÍCULAS ABRASIVAS PUEDAN DAÑAR LA SUPERFICIE.
UTILIZAR PRODUCTOS DE LIMPIEZA NEUTROS EN EL MANTENIMIENTO PERIÓDICO.

EXCLUSIVE USE FOR MODERATE PEDESTRIAN TRAFFIC.
BUTECH PROTECT IS RECOMMENDED FOR THE PROTECTION DURING THE INSTALLATION.
INSTALL DIRT RETENTION SYSTEMS IN THE ACCESSES TO AVOID THAT THE ABRASIVE
PARTICLES CAN DAMAGE THE SURFACE.
USE NEUTRAL CLEANING PRODUCTS IN PERIODIC MAINTENANCE.

Bianco Pulido 59,6 cm x 120 cm

EMBALAJE PACKING

MODELO / MODEL	PZ	M2	KG	CJ	M2	KG	BUTECH
59,6 x 120	2	1,43	38	28	40,05	1052	One-flex Prem. / Super-flex s2
ZOC. / S.B.	6	0,65	17	40	25,92	687	
H.T. / S.T.	2	0,83	22	26	21,77	581	
H.T.E. / S.T.C.	1	0,43	11	26	11,18	291	

Valores aproximados. Approximated values.

ZÓCALO SKIRTING BOARD

MODELO / MODEL	9 x 120 - G80
Bianco	100316037

HUELLA TÉCNICA STEP TILE

MODELO / MODEL	31,6 x 120 - G184	H.T.D. / R. ST. - G194	H.T.I. / L.S.T. - G194
Bianco	100316014	100316102	100316111

Carrara Blanco Pulido



Carrara Blanco Pulido 59,6 cm x 120 cm

Gres Porcellanato Rectificado · Pulido / Rectified Porcellanato Tiles · Polished

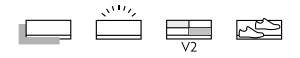

CARRARA BLANCO PULIDO

59,6 cm x 120 cm x 1,15 cm / 24" x 47" 100316011 G389 HIGHKER

Butech: Colorstuk Especial Nacané 100238235

USO EXCLUSIVO PARA TRÁNSITO PEATONAL MODERADO.
PROTEGER EL MATERIAL DURANTE LA INSTALACIÓN. SE RECOMIENDA BUTECH PROTECT.
INSTALAR SISTEMAS DE RETENCIÓN DE SUCIEDAD EN LOS ACCESOS PARA EVITAR QUE LAS PARTÍCULAS ABRASIVAS PUEDAN DAÑAR LA SUPERFICIE.
UTILIZAR PRODUCTOS DE LIMPIEZA NEUTROS EN EL MANTENIMIENTO PERIÓDICO.

EXCLUSIVE USE FOR MODERATE PEDESTRIAN TRAFFIC.
BUTECH PROTECT IS RECOMMENDED FOR THE PROTECTION DURING THE INSTALLATION.
INSTALL DIRT RETENTION SYSTEMS IN THE ACCESSES TO AVOID THAT THE ABRASIVE PARTICLES CAN DAMAGE THE SURFACE.
USE NEUTRAL CLEANING PRODUCTS IN PERIODIC MAINTENANCE.

EMBALAJE PACKING

MODELO / MODEL	PZ	M2	KG	CJ	M2	KG	BUTECH
59,6 x 120	2	1,43	38	28	40,05	1052	One-flex Prem. / Super-flex s2
ZOC. / S. B.	6	0,65	17	40	25,92	687	
H.T. / S.T.	2	0,83	22	26	21,77	581	
H.T.E. / S.T.C.	1	0,43	11	26	11,18	291	

Valores aproximados. Approximated values.

ZÓCALO SKIRTING BOARD

MODELO / MODEL	9 x 120 - G80
Carrara Blanco	100316038

HUELLA TÉCNICA STEP TILE

MODELO / MODEL	31,6 x 120 - G184	H.T.D. / R. ST. - G194	H.T.I. / L.S.T. - G194
Carrara Blanco	100316007	100316100	100316104

374
375



FLOOR TILE
pulido / polished

Dolomiti Pulido

Gres Porcellanato Rectificado · Pulido / Rectified Porcellanato Tiles · Polished



NEW

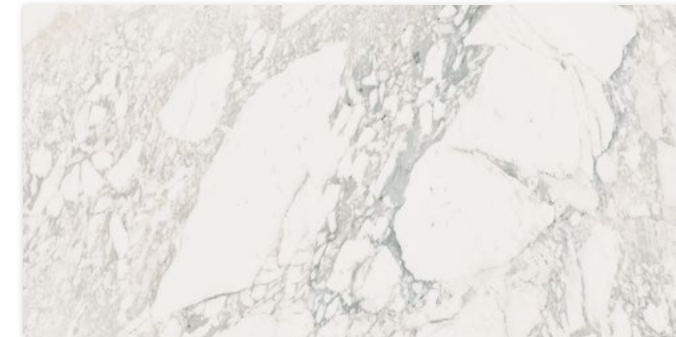

DOLOMITI PULIDO

L 120 cm x 120 cm x 0,85 cm / 47" x 47" 100315739 G395 HIGHKER
59,6 cm x 120 cm x 1,15 cm / 24" x 47" 100315997 G389 HIGHKER

Butech: Colorstuk Especial Nacaré 100238235

USO EXCLUSIVO PARA TRÁNSITO PEATONAL MODERADO.
PROTEGER EL MATERIAL DURANTE LA INSTALACIÓN. SE RECOMIENDA BUTECH PROTECT.
INSTALAR SISTEMAS DE RETENCIÓN DE SUCIEDAD EN LOS ACCESOS PARA EVITAR QUE LAS
PARTÍCULAS ABRASIVAS PUEDAN DAÑAR LA SUPERFICIE.
UTILIZAR PRODUCTOS DE LIMPIEZA NEUTROS EN EL MANTENIMIENTO PERIÓDICO.

EXCLUSIVE USE FOR MODERATE PEDESTRIAN TRAFFIC.
BUTECH PROTECT IS RECOMMENDED FOR THE PROTECTION DURING THE INSTALLATION.
INSTALL DIRT RETENTION SYSTEMS IN THE ACCESSES TO AVOID THAT THE ABRASIVE
PARTICLES CAN DAMAGE THE SURFACE.
USE NEUTRAL CLEANING PRODUCTS IN PERIODIC MAINTENANCE.

Dolomiti Pulido 59,6 cm x 120 cm

FLOOR TILE

EMBALAJE PACKING

MODELO / MODEL	PZ	M2	KG	CJ	M2	KG	BUTECH
120 x 120	1	1,44	32	42	60,48	1341	One-flex Prem. / Super-flex s2
59,6 x 120	2	1,43	38	28	40,05	1052	One-flex Prem. / Super-flex s2
ZOC. / S.B.	7	0,75	10	40	30,24	384	
H.T. / S.T. L 120	2	0,83	16	26	21,77	416	
H.T.E. / S.T.C. L 120	1	0,43	8	26	11,18	208	
H.T. / S.T. 120	2	0,83	22	26	21,77	581	
H.T.E. / S.T.C. 120	1	0,43	11	26	11,18	291	

Valores aproximados. Approximated values.

ZÓCALO SKIRTING BOARD

MODELO / MODEL	9 x 120 - G80		
Dolomiti L	100316049		
Dolomiti	100316049		

MODELO / MODEL	31,6 x 120 - G184	H.T.D. / R. S.T. - G194	H.T.I. / L.S.T. - G194
Dolomiti L	100315999	100316093	100316112
Dolomiti	100316110	100316092	100316089

HUELLA TÉCNICA STEP TILE

376
377



Elegant Bone Pulido 120 cm x 120 cm

FLOOR TILE
pulido / polished

Elegant Pulido

Gres Porcellanato Rectificado · Pulido / Rectified Porcellanato Tiles · Polished

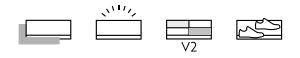

NEW



ELEGANT BONE PULIDO

L 120 cm x 120 cm x 0,85 cm / 47" x 47" 100305826 G395 HIGHKER
Butech: Colorstuk Rapid Perla 100275760

USO EXCLUSIVO PARA TRÁNSITO PEATONAL MODERADO.
PROTEGER EL MATERIAL DURANTE LA INSTALACIÓN, SE RECOMIENDA BUTECH PROTECT.
INSTALAR SISTEMAS DE RETENCIÓN DE SUCIEDAD EN LOS ACCESOS PARA EVITAR QUE LAS PARTICULAS ABRASIVAS PUEDAN DAÑAR LA SUPERFICIE.
UTILIZAR PRODUCTOS DE LIMPIEZA NEUTROS EN EL MANTENIMIENTO PERIÓDICO.

EXCLUSIVE USE FOR MODERATE PEDESTRIAN TRAFFIC.
BUTECH PROTECT IS RECOMMENDED FOR THE PROTECTION DURING THE INSTALLATION.
INSTALL DIRT RETENTION SYSTEMS IN THE ACCESSES TO AVOID THAT THE ABRASIVE PARTICLES CAN DAMAGE THE SURFACE.
USE NEUTRAL CLEANING PRODUCTS IN PERIODIC MAINTENANCE.

NEW



ELEGANT GREY PULIDO

L 120 cm x 120 cm x 0,85 cm / 47" x 47" 100305811 G395 HIGHKER
Butech: Colorstuk Rapid Manhattan 100286464

USO EXCLUSIVO PARA TRÁNSITO PEATONAL MODERADO.
PROTEGER EL MATERIAL DURANTE LA INSTALACIÓN, SE RECOMIENDA BUTECH PROTECT.
INSTALAR SISTEMAS DE RETENCIÓN DE SUCIEDAD EN LOS ACCESOS PARA EVITAR QUE LAS PARTICULAS ABRASIVAS PUEDAN DAÑAR LA SUPERFICIE.
UTILIZAR PRODUCTOS DE LIMPIEZA NEUTROS EN EL MANTENIMIENTO PERIÓDICO.

EXCLUSIVE USE FOR MODERATE PEDESTRIAN TRAFFIC.
BUTECH PROTECT IS RECOMMENDED FOR THE PROTECTION DURING THE INSTALLATION.
INSTALL DIRT RETENTION SYSTEMS IN THE ACCESSES TO AVOID THAT THE ABRASIVE PARTICLES CAN DAMAGE THE SURFACE.
USE NEUTRAL CLEANING PRODUCTS IN PERIODIC MAINTENANCE.

EMBALAJE PACKING		PZ		M2		KG		CJ		M2		KG		BUTECH	
120 x 120	1	1,44	32	42	60,48	1342	One-flex Prem./ Supen-flex s2								
ZOC./S.B. 120	7	0,76	10	40	30,24	384									
H.T./S.T. 120	2	0,84	16	26	21,78	416									
H.T.E./S.T.C. 120	1	0,43	8	26	11,19	208									

Valores aproximados. Approximated values.

ZÓCALO SKIRTING BOARD		9 x 120 - G80	
Bone	100314382		
Grey	100314349		

HUELLA TÉCNICA STEP TILE		31,6 x 120 - G184		H.T.D./R.S.T. - G194		H.T.I./L.S.T. - G194	
Bone	100314455	100314569	100314517				
Grey	100314470	100314621	100314582				

FLOOR TILE

378
379



FLOOR TILE
pulido / polished

Marvel Pulido

Gres Porcellanato Rectificado · Pulido / Rectified Porcellanato Tiles · Polished

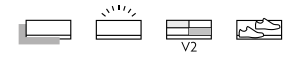

MARVEL PULIDO

59,6 cm x 120 cm x 1,15 cm / 24" x 47" 100316046 G389 HIGHKER

Butech: Colorstuk Especial Nacané 100238235

USO EXCLUSIVO PARA TRÁNSITO PEATONAL MODERADO.
PROTEGER EL MATERIAL DURANTE LA INSTALACIÓN. SE RECOMIENDA BUTECH PROTECT.
INSTALAR SISTEMAS DE RETENCIÓN DE SUCIEDAD EN LOS ACCESOS PARA EVITAR QUE LAS
PARTÍCULAS ABRASIVAS PUEDAN DAÑAR LA SUPERFICIE.
UTILIZAR PRODUCTOS DE LIMPIEZA NEUTROS EN EL MANTENIMIENTO PERIÓDICO.

EXCLUSIVE USE FOR MODERATE PEDESTRIAN TRAFFIC.
BUTECH PROTECT IS RECOMMENDED FOR THE PROTECTION DURING THE INSTALLATION.
INSTALL DIRT RETENTION SYSTEMS IN THE ACCESSES TO AVOID THAT THE ABRASIVE
PARTICLES CAN DAMAGE THE SURFACE.
USE NEUTRAL CLEANING PRODUCTS IN PERIODIC MAINTENANCE.

Marvel Pulido 59,6 cm x 120 cm
Minnesota Moka 25 cm x 150 cm

EMBALAJE PACKING

MODELO / MODEL	PZ	M2	KG	CJ	M2	KG	BUTECH
59,6 x 120	2	1,39	38	28	38,95	1063	One-flex Prem. / Super-flex s2
ZOC. / S.B.	7	0,75	10	40	30,24	384	
H.T. / S.T.	2	0,83	16	26	21,77	416	
H.T.E. / S.T.C.	1	0,43	8	26	11,18	208	

Valores aproximados. Approximated values.

ZÓCALO SKIRTING BOARD

MODELO / MODEL	9 x 120 - G80
Marvel	100316060

HUELLA TÉCNICA STEP TILE

MODELO / MODEL	31,6 x 120 - G184	H.T.D. / R. ST. - G194	H.T.I. / L.S.T. - G194
Marvel	100315989	100316094	100316106

FLOOR TILE



Massa Pulido 59,6 cm x 120 cm

FLOOR TILE
pulido / polished

Massa Pulido

Gres Porcellanato Rectificado · Pulido / Rectified Porcellanato Tiles · Polished



NEW



MASSA PULIDO

L 120 cm x 120 cm x 0,85 cm / 47" x 47" 100315747 G395 HIGHKER
59,6 cm x 120 cm x 1,15 cm / 24" x 47" 100316056 G389 HIGHKER

Butech: Colorstuk Especial Nacaré 100238235

USO EXCLUSIVO PARA TRÁNSITO PEATONAL MODERADO.
PROTEGER EL MATERIAL DURANTE LA INSTALACIÓN. SE RECOMIENDA BUTECH PROTECT.
INSTALAR SISTEMAS DE RETENCIÓN DE SUCIEDAD EN LOS ACCESOS PARA EVITAR QUE LAS
PARTÍCULAS ABRASIVAS PUEDAN DAÑAR LA SUPERFICIE.
UTILIZAR PRODUCTOS DE LIMPIEZA NEUTROS EN EL MANTENIMIENTO PERIÓDICO.

EXCLUSIVE USE FOR MODERATE PEDESTRIAN TRAFFIC.
BUTECH PROTECT IS RECOMMENDED FOR THE PROTECTION DURING THE INSTALLATION.
INSTALL DIRT RETENTION SYSTEMS IN THE ACCESSES TO AVOID THAT THE ABRASIVE
PARTICLES CAN DAMAGE THE SURFACE.
USE NEUTRAL CLEANING PRODUCTS IN PERIODIC MAINTENANCE.

EMBALAJE PACKING

MODELO / MODEL	PZ	M2	KG	CJ	M2	KG	BUTECH
120 x 120	1	1,44	32	42	60,48	1341	One-flex Prem. / Super-flex s2
59,6 x 120	2	1,43	38	28	40,05	1052	One-flex Prem. / Super-flex s2
ZOC. / S.B.	7	0,75	10	40	30,24	384	
H.T. / S.T. L 120	2	0,83	16	26	21,77	416	
H.T.E. / S.T.C. L 120	1	0,43	8	26	11,18	208	
H.T. / S.T. 120	2	0,83	22	26	21,77	581	
H.T.E. / S.T.C. 120	1	0,43	11	26	11,18	291	

Valores aproximados. Approximated values.

ZÓCALO SKIRTING BOARD

MODELO / MODEL	9 x 120 - G80
Massa L	100316039
Massa	100316039

HUELLA TÉCNICA STEP TILE

MODELO / MODEL	31,6 x 120 - G184	H.T.D. / R. S.T. - G194	H.T.I. / L.S.T. - G194
Massa L	100316020	100316103	100316120
Massa	100316122	100316069	100316105



Portofino Pulido 59,6 cm x 120 cm

FLOOR TILE
pulido / polished

Portofino Pulido

Gres Porcellanato Rectificado · Pulido / Rectified Porcellanato Tiles · Polished

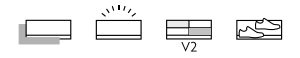

PORTOFINO PULIDO

59,6 cm x 120 cm x 1,15 cm / 24" x 47" 100316036 G389 HIGHKER

Butech: Colorstuk Especial Nacané 100238235

USO EXCLUSIVO PARA TRÁNSITO PEATONAL MODERADO. PROTEGER EL MATERIAL DURANTE LA INSTALACIÓN. SE RECOMIENDA BUTECH PROTECT. INSTALAR SISTEMAS DE RETENCIÓN DE SUCIEDAD EN LOS ACCESOS PARA EVITAR QUE LAS PARTÍCULAS ABRASIVAS PUEDAN DAÑAR LA SUPERFICIE. UTILIZAR PRODUCTOS DE LIMPIEZA NEUTROS EN EL MANTENIMIENTO PERIÓDICO.

EXCLUSIVE USE FOR MODERATE PEDESTRIAN TRAFFIC. BUTECH PROTECT IS RECOMMENDED FOR THE PROTECTION DURING THE INSTALLATION. INSTALL DIRT RETENTION SYSTEMS IN THE ACCESSES TO AVOID THAT THE ABRASIVE PARTICLES CAN DAMAGE THE SURFACE. USE NEUTRAL CLEANING PRODUCTS IN PERIODIC MAINTENANCE.

EMBALAJE PACKING

MODELO / MODEL	PZ	M2	KG	CJ	M2	KG	BUTECH
59,6 x 120	2	1,43	38	28	40,05	1052	One-flex Prem. / Super-flex s2
ZOC. / S. B.	6	0,65	17	40	25,92	687	
H.T. / S.T.	2	0,83	22	26	21,77	581	
H.T.E. / S.T.C.	1	0,43	11	26	11,18	291	

Valores aproximados. Approximated values.

ZÓCALO SKIRTING BOARD

MODELO / MODEL	9 x 120 - G80
Portofino	100316021

HUELLA TÉCNICA STEP TILE

MODELO / MODEL	31,6 x 120 - G184	H.T.D. / R. ST. - G194	H.T.I. / L.S.T. - G194
Portofino	100316043	100316095	100316098



FLOOR TILE
pulido / polished

Sochi Pulido

Gres Porcellanato Rectificado · Pulido / Rectified Porcellanato Tiles · Polished



SOCHI BLANCO PULIDO

59,6 cm x 120 cm x 1,15 cm / 24" x 47" 100316047 G389 HIGHKER

Butech: Colorstuk Especial Maple 100243271

USO EXCLUSIVO PARA TRÁNSITO PEATONAL MODERADO. PROTEGER EL MATERIAL DURANTE LA INSTALACIÓN, SE RECOMIENDA BUTECH PROTECT. INSTALAR SISTEMAS DE RETENCIÓN DE SUCIEDAD EN LOS ACCESOS PARA EVITAR QUE LAS PARTÍCULAS ABRASIVAS PUEDAN DAÑAR LA SUPERFICIE. UTILIZAR PRODUCTOS DE LIMPIEZA NEUTROS EN EL MANTENIMIENTO PERIÓDICO.

EXCLUSIVE USE FOR MODERATE PEDESTRIAN TRAFFIC. BUTECH PROTECT IS RECOMMENDED FOR THE PROTECTION DURING THE INSTALLATION. INSTALL DIRT RETENTION SYSTEMS IN THE ACCESSES TO AVOID THAT THE ABRASIVE PARTICLES CAN DAMAGE THE SURFACE. USE NEUTRAL CLEANING PRODUCTS IN PERIODIC MAINTENANCE.

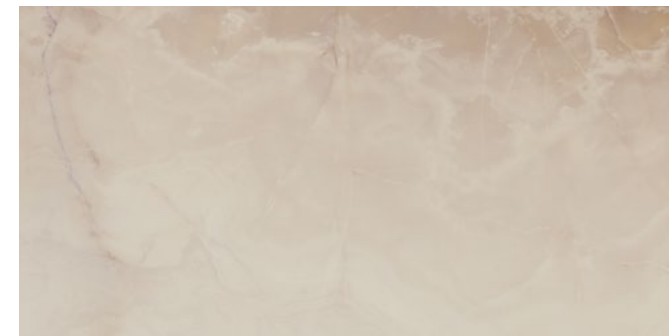

SOCHI MARFIL PULIDO

59,6 cm x 120 cm x 1,15 cm / 24" x 47" 100316048 G389 HIGHKER

Butech: Colorstuk Especial Maple 100243271

USO EXCLUSIVO PARA TRÁNSITO PEATONAL MODERADO. PROTEGER EL MATERIAL DURANTE LA INSTALACIÓN, SE RECOMIENDA BUTECH PROTECT. INSTALAR SISTEMAS DE RETENCIÓN DE SUCIEDAD EN LOS ACCESOS PARA EVITAR QUE LAS PARTÍCULAS ABRASIVAS PUEDAN DAÑAR LA SUPERFICIE. UTILIZAR PRODUCTOS DE LIMPIEZA NEUTROS EN EL MANTENIMIENTO PERIÓDICO.

EXCLUSIVE USE FOR MODERATE PEDESTRIAN TRAFFIC. BUTECH PROTECT IS RECOMMENDED FOR THE PROTECTION DURING THE INSTALLATION. INSTALL DIRT RETENTION SYSTEMS IN THE ACCESSES TO AVOID THAT THE ABRASIVE PARTICLES CAN DAMAGE THE SURFACE. USE NEUTRAL CLEANING PRODUCTS IN PERIODIC MAINTENANCE.

Sochi Blanco Pulido 59,6 cm x 120 cm

EMBALAJE
PACKING

MODELO / MODEL	PZ	M2	KG	CJ	M2	KG	BUTECH
59,6 x 120	2	1,43	38	28	40,05	1052	One-flex Prem. / Supen-flex s2
ZOC. / S. B.	6	0,65	10	40	25,92	687	
H.T. / S.T.	2	0,83	16	26	21,77	581	
H.T.E. / S.T.C.	1	0,43	8	26	11,18	291	

Valores aproximados. Approximated values.

ZÓCALO
SKIRTING BOARD

MODELO / MODEL	9 x 120 - G80
Blanco	100316059
Marfil	100316063

HUELLA TÉCNICA
STEP TILE

MODELO / MODEL	31,6 x 120 - G184	H.T.D. / R. S.T. - G194	H.T.I. / L.S.T. - G194
Blanco	100316044	100316096	100316113
Marfil	100316045	100315998	100316121

Durango Brillo

FLOOR TILE
piedra / stone

Irish

Gres Porcellanato Rectificado / Rectified Porcellanato Tiles



Gres Porcellanato Rectificado · Color Masa / Rectified Porcellanato Tiles · Coloured Biscuit



DURANGO BONE BRILLO

59,6 cm x 59,6 cm x 1,03 cm / 24" x 24" 100280738 G347

Butech: Colorstuk Rapid Gris 100236834



IRISH BLANCO

33 cm x 66 cm x 1,05 cm / 13" x 26" 100121205 G331

Butech: Colorstuk Rapid Blanco 100236463



IRISH NATURAL

33 cm x 66 cm x 1,05 cm / 13" x 26" 100121206 G331

Butech: Colorstuk Rapid Gris 100236834

EMBALAJE PACKING							
MODELO / MODEL	PZ	M2	KG	CJ	M2	KG	BUTECH
59,6 x 59,6	4	1,42	35	32	45,47	1103	One-flex Prem. / Super-flex s2
ZOC. / S. B.	18	0,97	23	56	54,07	1275	
H.T. / S.T.	2	0,42	12	48	19,97	576	
H.T.E. / S.T.C.	1	0,21	6	48	10,54	288	

Valores aproximados. Approximated values.

ZÓCALO SKIRTING BOARD			
MODELO / MODEL	9 x 59,6 - G30		
Bone	100281119		
HUELLA TÉCNICA STEP TILE			
MODELO / MODEL	31,6 x 59,6 - G130	H.T.D. / R. S.T. - G150	H.T.I. / L.S.T. - G150
Bone	100281088	100281131	100281109

EMBALAJE PACKING							
MODELO / MODEL	PZ	M2	KG	CJ	M2	KG	BUTECH
33 x 66	4	0,87	21	48	41,82	1019	One-flex Prem. / Super-flex s2
ZOC. / S. B.	12	0,71	17	80	57,02	1340	
H.T. / S.T.	2	0,42	12	48	19,97	596	
H.T.E. / S.T.C.	1	0,23	6	40	9,21	248	

Valores aproximados. Approximated values.

ZÓCALO SKIRTING BOARD			
MODELO / MODEL	9 x 66 - G34		
Blanco	100298818		
Natural	100257700		
HUELLA TÉCNICA STEP TILE			
MODELO / MODEL	31,6 x 66 - G130	H.T.D. / R. S.T. - G150	H.T.I. / L.S.T. - G150
Blanco	100213531	100213530	100213504
Natural	100298822	100298855	100298856

New York

Gres Porcellanato Rectificado / Rectified Porcellanato Tiles



NEW YORK

33 cm x 66 cm x 1,05 cm / 13" x 26" 100149847 G331
Butech: Colorstuk Rapid Blanco 100236463

Baltic Brillo

Gres Porcellanato Rectificado · Color Masa / Rectified Porcellanato Tiles · Coloured Biscuit

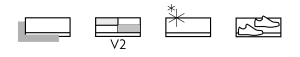

NEW



BALTIC BRILLO

59,6 cm x 59,6 cm x 1,03 cm / 24" x 24" 100296847 G347
Butech: Colorstuk Especial White 100238236

EMBALAJE PACKING		BUTECH					
MODELO / MODEL	PZ	M2	KG	CJ	M2	KG	BUTECH
33 x 66	4	0,87	21	48	41,82	1009	One-flex Prem. / Super-flex s2
ZOC. / S. B.	12	0,71	17	80	57,02	1339	
H.T. / S.T.	2	0,46	12	48	22,11	596	
H.T.E. / S.T.C.	1	0,23	6	48	11,61	298	

Valores aproximados. Approximated values.

ZÓCALO SKIRTING BOARD		BUTECH		
MODELO / MODEL	9 x 66 - G34			
New York	100170813			
HUELLA TÉCNICA STEP TILE		BUTECH		
MODELO / MODEL	31,6 x 66 - G130	H.T.D. / R. S.T. - G150	H.T.I. / L.S.T. - G150	
New York	100299577	100299499	100299575	

EMBALAJE PACKING		BUTECH					
MODELO / MODEL	PZ	M2	KG	CJ	M2	KG	BUTECH
59,6 x 59,6	4	1,42	35	32	45,47	1117	Fr-one n / One-flex Prem.
ZOC. / S. B.	18	0,97	23	56	54,07	1275	
H.T. / S.T.	2	0,42	12	48	19,97	576	
H.T.E. / S.T.C.	1	0,21	6	48	10,54	288	

Valores aproximados. Approximated values.

ZÓCALO SKIRTING BOARD		BUTECH		
MODELO / MODEL	9 x 59,6 - G30			
Baltic Brillo	100300973			
HUELLA TÉCNICA STEP TILE		BUTECH		
MODELO / MODEL	31,6 x 59,6 - G130	H.T.D. / R. S.T. - G150	H.T.I. / L.S.T. - G150	
Baltic Brillo	100300917	100300918	100300972	

Calacata Gold

FLOOR TILE
mármol / marble

Carrara Blanco Brillo

Gres Rectificado / Rectified Tiles

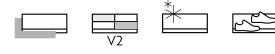

Gres Rectificado / Rectified Tiles

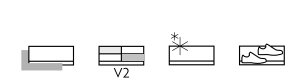

CALACATA GOLD

59,6 cm x 59,6 cm x 1,03 cm / 24" x 24" 100137734 G347

Butech: Colorstuk Rapid Blanco 100236463

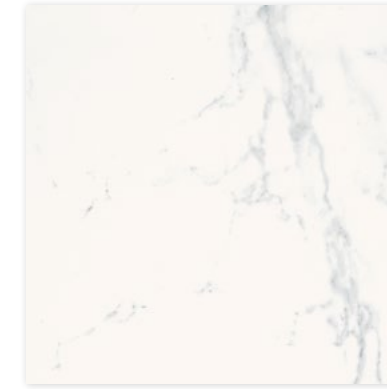

CARRARA BLANCO BRILLO

59,6 cm x 59,6 cm x 1,03 cm / 24" x 24" 100137736 G347

Butech: Colorstuk Rapid Blanco 100236463

EMBALAJE PACKING



MODELO / MODEL	PZ	M2	KG	CJ	M2	KG	BUTECH
59,6 x 59,6	4	1,42	35	32	45,47	1114	Fr-one n / One-flex Prem.
ZOC. / S. B.	18	0,97	23	56	54,07	1275	
H.T. / S.T.	2	0,42	12	48	19,97	576	
H.T.E. / S.T.C.	1	0,21	6	48	10,54	288	

Valores aproximados. Approximated values.

ZÓCALO SKIRTING BOARD



MODELO / MODEL	9 x 59,6 - G30
Gold	100253162

HUELLA TÉCNICA STEP TILE



MODELO / MODEL	31,6 x 59,6 - G130	H.T.D. / R. S.T. - G150	H.T.I. / L.S.T. - G150
Gold	100166099	100193862	100193846

EMBALAJE PACKING



MODELO / MODEL	PZ	M2	KG	CJ	M2	KG	BUTECH
59,6 x 59,6	4	1,42	35	32	45,47	1112	Fr-one n / One-flex Prem.
ZOC. / S. B.	18	0,97	23	56	54,07	1310	
H.T. / S.T.	2	0,42	12	48	19,97	576	
H.T.E. / S.T.C.	1	0,21	6	48	10,54	288	

Valores aproximados. Approximated values.

ZÓCALO SKIRTING BOARD



MODELO / MODEL	9 x 59,6 - G30
Blanco Brillo	100213856

HUELLA TÉCNICA STEP TILE



MODELO / MODEL	31,6 x 59,6 - G130	H.T.D. / R. S.T. - G150	H.T.I. / L.S.T. - G150
Blanco Brillo	100162743	100190183	100190152

Carrara Blanco Natural

FLOOR TILE
mármol / marble

Dolomiti Brillo

Gres Porcellanato Rectificado / Rectified Porcellanato Tiles



Gres Porcellanato Rectificado · Color Masa / Rectified Porcellanato Tiles · Coloured Biscuit

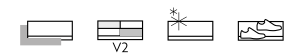

CARRARA BLANCO NATURAL

59,6 cm x 120 cm x 1,15 cm / 24" x 47" 100153703 G369 HIGHKER

59,6 cm x 59,6 cm x 1,03 cm / 24" x 24" 100137737 G347

Butech: Colorstuk Especial White 100238236

NEW



DOLOMITI BRILLO

59,6 cm x 59,6 cm x 1,03 cm / 24" x 24" 100296864 G347

Butech: Colorstuk Especial White 100238236

EMBALAJE PACKING							
MODELO / MODEL	PZ	M2	KG	CJ	M2	KG	BUTECH
59,6 x 120	2	1,43	37	28	40,05	1046	One-flex Prem. / Super-flex s2
59,6 x 59,6	4	1,42	34	32	45,47	1088	Fr-one n / One-flex Prem.
ZOC. / S. B. 120	6	0,65	8	40	25,92	329	
ZOC. / S. B. 59,6	18	0,96	23	56	54,07	1310	
H.T. / S.T. 120	2	0,84	22	26	21,78	581	
H.T.E. / S.T.C. 120	1	0,43	11	26	11,19	291	
H.T. / S.T. 59,6	2	0,42	12	48	19,97	576	
H.T.E. / S.T.C. 59,6	1	0,21	6	48	10,54	288	

Valores aproximados. Approximated values.

ZÓCALO SKIRTING BOARD			
MODELO / MODEL	9 x 120 - G78	9 x 59,6 - G30	
Blanco Natural	100298947	100138013	
HUELLA TÉCNICA STEP TILE			
MODELO / MODEL	31,6 x 120 - G180	H.T.D. / R. S.T. - G187	H.T.I. / L.S.T. - G187
Blanco Natural	100163212	100298976	100298969
MODELO / MODEL	31,6 x 59,6 - G130	H.T.D. / R. S.T. - G150	H.T.I. / L.S.T. - G150
Blanco Natural	100156983	100193884	100193834

EMBALAJE PACKING							
MODELO / MODEL	PZ	M2	KG	CJ	M2	KG	BUTECH
59,6 x 59,6	4	1,42	35	32	45,47	1124	Fr-one n / One-flex Prem.
ZOC. / S. B.	18	0,97	23	56	54,07	1275	
H.T. / S.T.	2	0,42	12	48	19,97	576	
H.T.E. / S.T.C.	1	0,21	6	48	10,54	288	

Valores aproximados. Approximated values.

ZÓCALO SKIRTING BOARD			
MODELO / MODEL	9 x 59,6 - G30		
Dolomiti Brillo	100301066		
HUELLA TÉCNICA STEP TILE			
MODELO / MODEL	31,6 x 59,6 - G130	H.T.D. / R. S.T. - G150	H.T.I. / L.S.T. - G150
Dolomiti Brillo	100300991	100300965	100300944

Gres Porcellanato Rectificado · Color Masa / Rectified Porcellanato Tiles · Coloured Biscuit

Gres Rectificado / Rectified Tiles

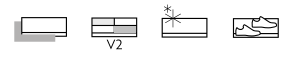

NEW



ELEGANT BONE

59,6 cm x 59,6 cm x 1,03 cm / 24" x 24" 100307763 G347

Butech: Colorstuk Especial Nacaré 100238235

NEW



ELEGANT GREY

59,6 cm x 59,6 cm x 1,03 cm / 24" x 24" 100307765 G347

Butech: Colorstuk Rapid Gris 100236834



FONTANA

59,6 cm x 59,6 cm x 1,03 cm / 24" x 24" 100272173 G347

Butech: Colorstuk Rapid Gris 100236834

EMBALAJE
PACKING



MODELO / MODEL	PZ	M2	KG	CJ	M2	KG	BUTECH
59,6 x 59,6	4	1,42	34	32	45,47	1086	Fr-one n / One-flex Prem.
ZOC. / S. B.	18	0,97	23	56	54,07	1275	
H.T. / S.T.	2	0,42	12	48	19,97	576	
H.T.E. / S.T.C.	1	0,22	6	48	10,54	288	

Valores aproximados. Approximated values.

ZÓCALO
SKIRTING BOARD



MODELO / MODEL	9 x 59,6 - G30
Bone	100314282
Grey	100314383

HUELLA TÉCNICA
STEP TILE



MODELO / MODEL	31,6 x 59,6 - G130	H.T.D. / R. S.T. - G150	H.T.I. / L.S.T. - G150
Bone	100314384	100314280	100314299
Grey	100314319	100314275	100314303

EMBALAJE
PACKING



MODELO / MODEL	PZ	M2	KG	CJ	M2	KG	BUTECH
59,6 x 59,6	4	1,42	35	32	45,47	1107	Fr-one n / One-flex Prem.
ZOC. / S. B.	18	0,97	23	56	54,07	1275	
H.T. / S.T.	2	0,42	12	48	19,97	576	
H.T.E. / S.T.C.	1	0,21	6	48	10,54	288	

Valores aproximados. Approximated values.

ZÓCALO
SKIRTING BOARD



MODELO / MODEL	9 x 59,6 - G30
Fontana	100274444

HUELLA TÉCNICA
STEP TILE



MODELO / MODEL	31,6 x 59,6 - G130	H.T.D. / R. S.T. - G150	H.T.I. / L.S.T. - G150
Fontana	100274511	100274504	100274478

Massa Brillo

FLOOR TILE
mármol / marble

Persia

Gres Porcellanato Rectificado · Color Masa / Rectified Porcellanato Tiles · Coloured Biscuit

Gres Rectificado / Rectified Tiles

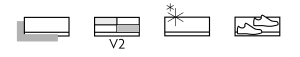
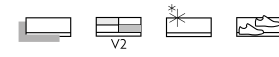

NEW



MASSA BRILLO

59,6 cm x 59,6 cm x 1,03 cm / 24" x 24" 100296873 G347

Butech: Colorstuk Especial White 100238236



PERSIA

59,6 cm x 59,6 cm x 1,03 cm / 24" x 24" 100179118 G347

Butech: Colorstuk Rapid Blanco 100236463

EMBALAJE PACKING



MODELO / MODEL	PZ	M2	KG	CJ	M2	KG	BUTECH
59,6 x 59,6	4	1,42	35	32	45,47	1111	Fr-one n / One-flex Prem.
ZOC. / S. B.	18	0,97	23	56	54,07	1275	
H.T. / S.T.	2	0,42	12	48	19,97	576	
H.T.E. / S.T.C.	1	0,21	6	48	10,54	288	

Valores aproximados. Approximated values.

ZÓCALO SKIRTING BOARD



MODELO / MODEL	9 x 59,6 - G30
Massa	100301006

HUELLA TÉCNICA STEP TILE



MODELO / MODEL	31,6 x 59,6 - G130	H.T.D. / R. S.T. - G150	H.T.I. / L.S.T. - G150
Massa	100300959	100300970	100300946

EMBALAJE PACKING



MODELO / MODEL	PZ	M2	KG	CJ	M2	KG	BUTECH
59,6 x 59,6	4	1,42	35	32	45,47	1107	Fr-one n / One-flex Prem.
ZOC. / S. B.	18	0,97	23	56	54,07	1275	
H.T. / S.T.	2	0,42	12	48	19,97	576	
H.T.E. / S.T.C.	1	0,21	6	48	10,54	288	

Valores aproximados. Approximated values.

ZÓCALO SKIRTING BOARD



MODELO / MODEL	9 x 59,6 - G30
Persia	100264279

HUELLA TÉCNICA STEP TILE



MODELO / MODEL	31,6 x 59,6 - G130	H.T.D. / R. S.T. - G150	H.T.I. / L.S.T. - G150
Persia	100193853	100193949	100193849

Thassos

FLOOR TILE
mármol / marble

Gres Rectificado / Rectified Tiles

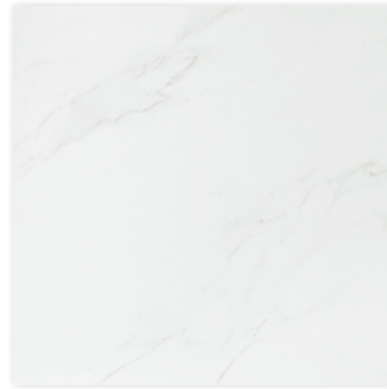
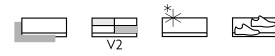

THASSOS

59,6 cm x 59,6 cm x 1,03 cm / 24" x 24" 100228794 G347
Butech: Colorstuk Especial White 100238236

Travertino Medici

Gres Rectificado / Rectified Tiles

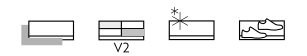

TRAVERTINO MEDICI

59,6 cm x 59,6 cm x 1,03 cm / 24" x 24" 100191337 G347
Butech: Colorstuk Rapid Beige 100236808

EMBALAJE PACKING

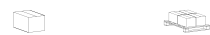

MODELO / MODEL	PZ	M2	KG	CJ	M2	KG	BUTECH
59,6 x 59,6	4	1,42	35	32	45,47	1103	Fr-one n / One-flex Prem.
ZOC. / S. B.	18	0,97	23	56	54,07	1275	
H.T. / S.T.	2	0,42	12	48	19,97	576	
H.T.E. / S.T.C.	1	0,21	6	48	10,54	288	

Valores aproximados. Approximated values.

ZÓCALO SKIRTING BOARD



MODELO / MODEL	9 x 59,6 - G30
Thassos	100228971

HUELLA TÉCNICA STEP TILE



MODELO / MODEL	31,6 x 59,6 - G130	H.T.D. / R. S.T. - G150	H.T.I. / L.S.T. - G150
Thassos	100228965	100228990	100228935

EMBALAJE PACKING



MODELO / MODEL	PZ	M2	KG	CJ	M2	KG	BUTECH
59,6 x 59,6	4	1,42	35	32	45,47	1110	Fr-one n / One-flex Prem.
ZOC. / S. B.	18	0,97	23	56	54,07	1275	
H.T. / S.T.	2	0,42	12	48	19,97	576	
H.T.E. / S.T.C.	1	0,21	6	48	10,54	288	

Valores aproximados. Approximated values.

ZÓCALO SKIRTING BOARD



MODELO / MODEL	9 x 59,6 - G30
Travertino Medici	100228939

HUELLA TÉCNICA STEP TILE



MODELO / MODEL	31,6 x 59,6 - G130	H.T.D. / R. S.T. - G150	H.T.I. / L.S.T. - G150
Travertino Medici	100193860	100193824	100193873

Marmi Blanco

Gres Rectificado / Rectified Tiles

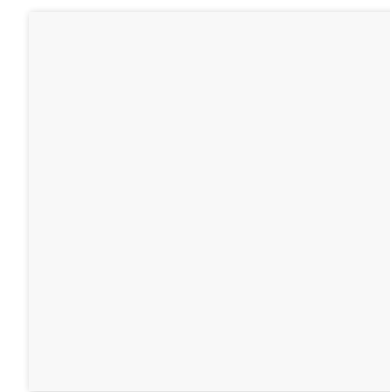
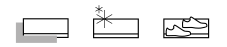

MARMI BLANCO

59,6 cm x 59,6 cm x 1,03 cm / 24" x 24" 100137752 G347

Butech: Colorstuk Rapid Blanco 100236463

Marmi Blanco 59,6 cm x 59,6 cm

EMBALAJE
PACKING



MODELO / MODEL	PZ	M2	KG	CJ	M2	KG	BUTECH
59,6 x 59,6	4	1,42	35	32	45,47	1115	Fr-one n / One-flex Prem.
ZOC. / S. B.	18	0,97	23	56	54,07	1275	
H.T. / S.T.	2	0,42	12	48	19,97	576	
H.T.E. / S.T.C.	1	0,21	6	48	10,54	288	

Valores aproximados. Approximated values.

ZÓCALO
SKIRTING BOARD



MODELO / MODEL	9 x 59,6 - G30
Blanco	100253182

HUELLA TÉCNICA
STEP TILE



MODELO / MODEL	31,6 x 59,6 - G130	H.T.D. / R. ST. - G150	H.T.I. / L.S.T. - G150
Blanco	100169714	100193892	100193817

ES. SOLIDKER® es un producto destinado a los espacios más exigentes debido a sus altas prestaciones técnicas, sus rigurosos controles de calidad y sus múltiples acabados.

Este porcelánico técnico - también conocido como todo masa- destaca por su resistencia a la flexión, a la abrasión y al desgaste producido por el alto tránsito.

La principal característica de este material es su composición compacta y homogénea; la superficie y el cuerpo están fabricados con la misma materia prima para plasmar piezas con un diseño uniforme.

EN. SOLIDKER® has been designed for use in the most demanding spaces due to its excellent technical performance, rigorous quality controls and multiple finishes. This technical porcelain - also known as full-body porcelain - stands out for its resistance against bending, abrasion and the level of wear and tear associated with high traffic.

The key feature of the material is its compact, uniform composition; the surface and body are manufactured from the same raw material, resulting in pieces with a uniform design.

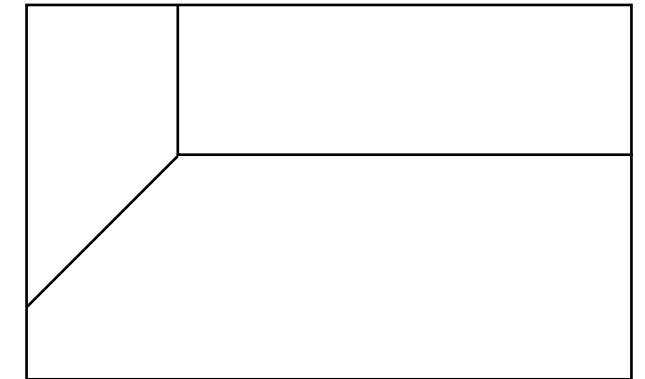

pavimento floor tile Solidker

índice por efecto index by look



Cemento Concrete

406. Concrete

408. Core

410. Morse

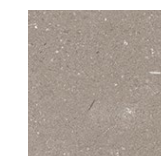

Piedra Stone

412. *Adda* new

416. Avenue

418. Deep



Concrete Grey Nature 59,6 cm x 59,6 cm

SOLIDKER
cemento / concrete

Concrete

Porcelánico Técnico · Color Masa / Technical Porcelain · Coloured Biscuit



CONCRETE GREY NATURE*

59,6 cm x 59,6 cm x 1,04 cm / 24" x 24" 100130312 G1354

29,7 cm x 59,6 cm x 1,04 cm / 12" x 24" 100130311 G1350

Butech: Colorstuk Rapid Cemento 100236449

* Nature

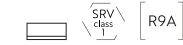

EMBALAJE PACKING

MODELO / MODEL	PZ	M2	KG	CJ	M2	KG	BUTECH
59,6 x 59,6	4	1,42	35	32	45,46	1096	Flexitec Pro / One-flex Prem.
29,7 x 59,6	5	0,88	21	48	42,48	1020	Flexitec Pro / One-flex Prem.
ZOC. / S. B. 59,6	18	0,96	23	56	54,02	1297	
H.T. / S.T. 59,6	2	0,41	12	48	19,96	576	
H.T.E. / S.T.C. 59,6	1	0,22	6	48	10,54	288	

Valores aproximados. Approximated values.

ZÓCALO SKIRTING BOARD

MODELO / MODEL	9 x 59,6 - G1030
Grey Nature	100145487

HUELLA TÉCNICA MECANIZADA STEP TREAD TILE

MODELO / MODEL	31,6 x 59,6 - G1132	H.T.D. / R. S.T. - G1153	H.T.I. / L.S.T. - G1153
Grey Nature	100299554	100299496	100299603



Core Grey Antislip 59,6 cm x 59,6 cm

SOLIDKER
cemento / concrete

Core

Porcelánico Técnico · Color Masa / Technical Porcelain · Coloured Biscuit



CORE GREY NATURE*

59,6 cm x 59,6 cm x 1,04 cm / 24" x 24" 100183659 G1354

CORE GREY Antislip**

59,6 cm x 59,6 cm x 1,04 cm / 24" x 24" 100203388 G1355

Butech: Colorstuk Rapid Cemento 100236449



CORE SAND NATURE*

59,6 cm x 59,6 cm x 1,04 cm / 24" x 24" 100191791 G1354

CORE SAND Antislip**

59,6 cm x 59,6 cm x 1,04 cm / 24" x 24" 100203393 G1355

Butech: Colorstuk Especial Beech 100204254



CORE WHITE NATURE*

59,6 cm x 59,6 cm x 1,04 cm / 24" x 24" 100183732 G1354

CORE WHITE Antislip**

59,6 cm x 59,6 cm x 1,04 cm / 24" x 24" 100203378 G1355

Butech: Colorstuk Especial Maple 100243271

EMBALAJE
PACKING

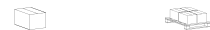

MODELO / MODEL	PZ	M2	KG	CJ	M2	KG	BUTECH
59,6 x 59,6	4	1,42	35	32	45,46	1096	Flexitec Pro / One-flex Prem.
ZOC. / S. B. 59,6	18	0,96	23	56	54,02	1297	
H.T. / S.T. 59,6	2	0,41	12	48	19,96	576	
H.T.E. / S.T.C. 59,6	1	0,22	6	48	10,54	288	

Valores aproximados. Approximated values.

ZÓCALO
SKIRTING BOARD



MODELO / MODEL	9 x 59,6 - G1030
Grey Nature	100183720
Sand Nature	100200402
White Nature	100183721

HUELLA TÉCNICA MECANIZADA
STEP TREAD TILE



MODELO / MODEL	31,6 x 59,6 - G1132	H.T.D. / R. S.T. - G1153	H.T.I. / L.S.T. - G1153
Grey Nature	100299573	100299558	100299497
Grey Antislip	100299489	100299592	100299597
Sand Nature	100299583	100299589	100299535
Sand Antislip	100299586	100299578	100299525
White Nature	100299555	100299596	100299536
White Antislip	100299581	100299601	100299540

* Nature

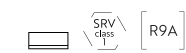

** Antislip





SOLIDKER
cemento / concrete

Morse

Porcelánico Técnico · Color Masa / Technical Porcelain · Coloured Biscuit



MORSE BEIGE NATURE*

59,6 cm x 59,6 cm x 1,04 cm / 24" x 24" 100159746 G1354
29,7 cm x 59,6 cm x 1,04 cm / 12" x 24" 100160944 G1350
Butech: Colorstuk Especial White 100238236

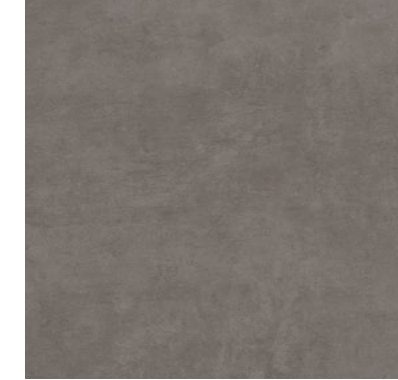

MORSE COAL NATURE*

59,6 cm x 59,6 cm x 1,04 cm / 24" x 24" 100159747 G1354
29,7 cm x 59,6 cm x 1,04 cm / 12" x 24" 100160945 G1350
Butech: Colorstuk Especial White 100238236



MORSE GREY NATURE*

59,6 cm x 59,6 cm x 1,04 cm / 24" x 24" 100159748 G1354
29,7 cm x 59,6 cm x 1,04 cm / 12" x 24" 100160946 G1350
Butech: Colonstuk Especial White 100238236



MORSE WHITE NATURE*

59,6 cm x 59,6 cm x 1,04 cm / 24" x 24" 100159749 G1354
29,7 cm x 59,6 cm x 1,04 cm / 12" x 24" 100160947 G1350
Butech: Colonstuk Especial White 100238236

Morse Coal Nature 59,6 cm x 59,6 cm

EMBALAJE PACKING		PZ		M2		KG		CJ		M2		KG		BUTECH	
59,6 x 59,6	4	1,42	35	32	45,46	1096	Flexitec Pro / One-flex Prem.								
29,7 x 59,6	5	0,88	21	48	42,48	1020	Flexitec Pro / One-flex Prem.								
ZOC. / S. B. 59,6	18	0,96	23	56	54,02	1297									
H.T. / S.T. 59,6	2	0,41	12	48	19,96	576									
H.T.E. / S.T.C. 59,6	1	0,22	6	48	10,54	288									

Valores aproximados. Approximated values.

ZÓCALO SKIRTING BOARD		9 x 59,6 - G1030	
Beige Nature	100163224		
Coal Nature	100163225		
Grey Nature	100163217		
White Nature	100163232		

HUELLA TÉCNICA MECANIZADA STEP TREAD TILE			
MODELO / MODEL	31,6 x 59,6 - G1132	H.T.D. / R. S.T. - G1153	H.T.I. / L.S.T. - G1153
Beige Nature	100299826	100299832	100299814
Coal Nature	100299816	100299779	100299815
Grey Nature	100299850	100299840	100299841
White Nature	100299825	100299833	100299851

* Nature



Porcelánico Técnico · Color Masa / Technical Porcelain · Coloured Biscuit



NEW

**ADDA BONE***

L 120 cm x 120 cm x 0,85 cm / 47" x 47" 100309458 G392
 59,6 cm x 59,6 cm x 1,04 cm / 24" x 24" 100305224 G1354
 29,7 cm x 59,6 cm x 1,04 cm / 12" x 24" 100305231 G1350

ADDA BONE Antislip**

L 120 cm x 120 cm x 0,85 cm / 47" x 47" 100310258 G393
 59,6 cm x 59,6 cm x 1,04 cm / 24" x 24" 100305243 G1355
 29,7 cm x 59,6 cm x 1,04 cm / 12" x 24" 100305233 G1352

Butech: Colonstuk Rapid Perla 100275760

59,6 cm x 120 cm FORMATO BAJO PEDIDO ESPECIAL.
59,6 cm x 120 cm SIZE ON SPECIAL REQUEST.

NEW

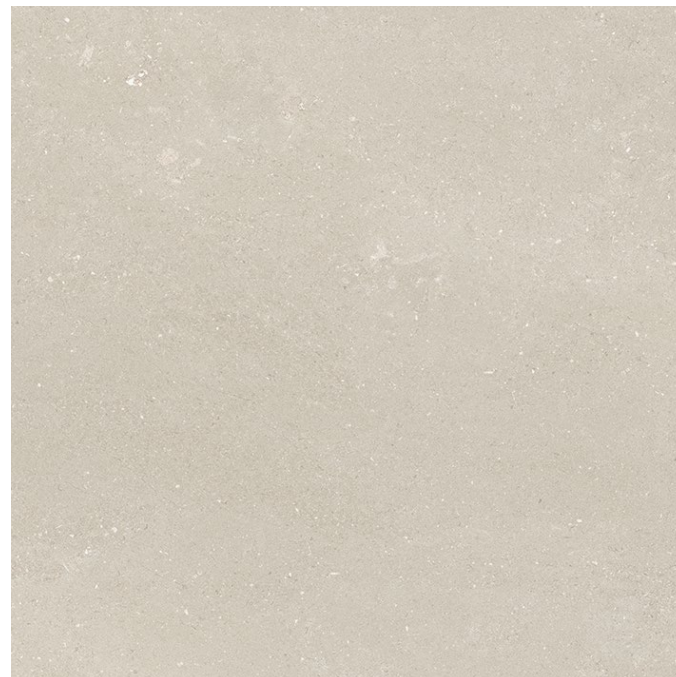
**ADDA SAND***

L 120 cm x 120 cm x 0,85 cm / 47" x 47" 100309459 G392
 59,6 cm x 59,6 cm x 1,04 cm / 24" x 24" 100305236 G1354
 29,7 cm x 59,6 cm x 1,04 cm / 12" x 24" 100305235 G1350

ADDA SAND Antislip**

L 120 cm x 120 cm x 0,85 cm / 47" x 47" 100310638 G393
 59,6 cm x 59,6 cm x 1,04 cm / 24" x 24" 100305214 G1355
 29,7 cm x 59,6 cm x 1,04 cm / 12" x 24" 100305226 G1352

ADDA SAND C2

59,6 cm x 59,6 cm x 1,04 cm / 24" x 24" 100310781 G1354
 29,7 cm x 59,6 cm x 1,04 cm / 12" x 24" 100310946 G1350

Butech: Colonstuk Especial Maple 100243271

59,6 cm x 120 cm FORMATO BAJO PEDIDO ESPECIAL.
59,6 cm x 120 cm SIZE ON SPECIAL REQUEST.

*

**** Antislip**

NEW

**ADDA SILVER***

L 120 cm x 120 cm x 0,85 cm / 47" x 47" 100309475 G392
 59,6 cm x 59,6 cm x 1,04 cm / 24" x 24" 100305211 G1354
 29,7 cm x 59,6 cm x 1,04 cm / 12" x 24" 100305215 G1350

ADDA SILVER Antislip**

L 120 cm x 120 cm x 0,85 cm / 47" x 47" 100309486 G393
 59,6 cm x 59,6 cm x 1,04 cm / 24" x 24" 100305217 G1355
 29,7 cm x 59,6 cm x 1,04 cm / 12" x 24" 100305227 G1352

ADDA SILVER C2

59,6 cm x 59,6 cm x 1,04 cm / 24" x 24" 100310773 G1354
 29,7 cm x 59,6 cm x 1,04 cm / 12" x 24" 100310947 G1350

Butech: Colonstuk Rapid Gris 100236834

59,6 cm x 120 cm FORMATO BAJO PEDIDO ESPECIAL.
59,6 cm x 120 cm SIZE ON SPECIAL REQUEST.

NEW

**ADDA TOPO***

L 120 cm x 120 cm x 0,85 cm / 47" x 47" 100310736 G392
 59,6 cm x 59,6 cm x 1,04 cm / 24" x 24" 100305218 G1354
 29,7 cm x 59,6 cm x 1,04 cm / 12" x 24" 100305228 G1350

ADDA TOPO Antislip**

L 120 cm x 120 cm x 0,85 cm / 47" x 47" 100310653 G393
 59,6 cm x 59,6 cm x 1,04 cm / 24" x 24" 100305261 G1355
 29,7 cm x 59,6 cm x 1,04 cm / 12" x 24" 100305250 G1352

Butech: Colonstuk Especial Beech 100204254

59,6 cm x 120 cm FORMATO BAJO PEDIDO ESPECIAL.
59,6 cm x 120 cm SIZE ON SPECIAL REQUEST.

*

**** Antislip**



Adda Silver 120 cm x 120 cm

ZÓCALO
SKIRTING BOARD

MODELO / MODEL	9 x 120 - G78	9 x 59,6 - G1030
Bone	100312530	100312518
Sand	100312532	100312520
Silver	100312533	100312521
Topo	100312531	100312519

HUELLA TÉCNICA MECANIZADA
STEP TREAD TILE

MODELO / MODEL	31,6 x L 120 - G180	H.T.D. / R. S.T. - G187	H.T.I. / L.S.T. - G187
Bone	100312464	100314426	100314444
Bone Ant.	100312492	100314425	100314456
Sand	100312472	100314440	100314463
Sand Ant.	100312500	100314432	100314458
Silver	100312473	100314442	100314480
Silver Ant.	100312501	100314441	100314448
Topo	100312465	100314443	100314473
Topo Ant.	100312493	100314434	100314486

MODELO / MODEL	31,6 x 59,6 - G1130	H.T.D. / R. S.T. - G1150	H.T.I. / L.S.T. - G1150
Bone	100312396	100314314	100314355
Bone Ant.	100312424	100314347	100314339
Sand	100312404	100314309	100314357
Sand Ant.	100312432	100314348	100314363
Sand C2	100312452		
Silver	100312405	100314351	100314359
Silver Ant.	100312433	100314337	100314371
Silver C2	100312453		
Topo	100312397	100314360	100314365
Topo Ant.	100312425	100314361	100314366

EMBALAJE
PACKING

MODELO / MODEL	PZ	M2	KG	CJ	M2	KG	BUTECH
120 x 120	1	1,44	32	42	60,48	1342	Flexitec Pro / One-flex Prem.
59,6 x 59,6	4	1,42	34	32	45,47	1076	Flexitec Pro / One-flex Prem.
29,7 x 59,6	5	0,89	21	48	42,48	1023	Flexitec Pro / One-flex Prem.
ZOC. / S. B. 120	7	0,76	10	40	30,24	384	
ZOC. / S. B. 59,6	10	0,54	13	80	42,88	1064	
H.T. / S.T. 120	2	0,84	16	26	21,78	416	
H.T.E. / S.T.C. 120	1	0,43	8	26	11,19	208	
H.T. / S.T. 59,6	2	0,42	12	48	19,97	576	
H.T.E. / S.T.C. 59,6	1	0,22	6	48	10,54	288	

Valores aproximados. Approximated values.



Avenue Grey Texture Antislip 59,6 cm x 59,6 cm
Avenue Black Texture Antislip 59,6 cm x 59,6 cm

SOLIDKER
piedra / stone

Avenue

Porcelánico Técnico · Color Masa / Technical Porcelain · Coloured Biscuit

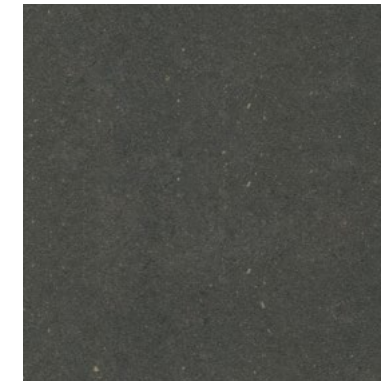

AVENUE BLACK NATURE*

59,6 cm x 59,6 cm x 1,04 cm / 24" x 24" 100138101 G1354
29,7 cm x 59,6 cm x 1,04 cm / 12" x 24" 100143082 G1350

AVENUE BLACK TEXTURE Antislip**

59,6 cm x 59,6 cm x 1,04 cm / 24" x 24" 100138102 G1354
29,7 cm x 59,6 cm x 1,04 cm / 12" x 24" 100143083 G1350

Butech: Colorstuk Rapid Antracita 100236481

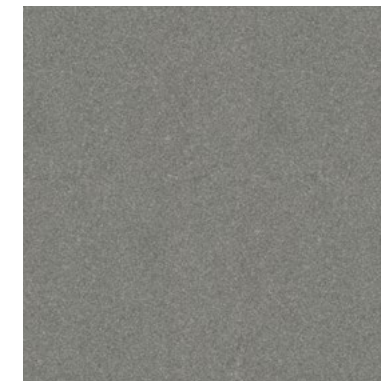

AVENUE GREY NATURE*

59,6 cm x 59,6 cm x 1,04 cm / 24" x 24" 100143080 G1354
29,7 cm x 59,6 cm x 1,04 cm / 12" x 24" 100143084 G1350

AVENUE GREY TEXTURE Antislip**

59,6 cm x 59,6 cm x 1,04 cm / 24" x 24" 100143086 G1354
29,7 cm x 59,6 cm x 1,04 cm / 12" x 24" 100143085 G1350

Butech: Colorstuk Rapid Cemento 100236449

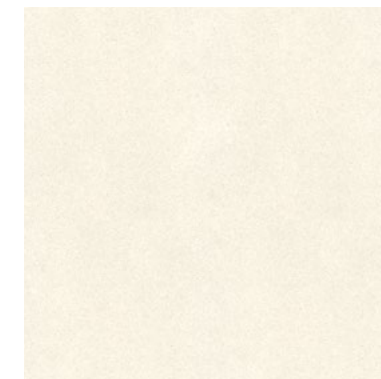

AVENUE WHITE NATURE*

59,6 cm x 59,6 cm x 1,04 cm / 24" x 24" 100121408 G1354
29,7 cm x 59,6 cm x 1,04 cm / 12" x 24" 100136332 G1350

AVENUE WHITE TEXTURE Antislip**

59,6 cm x 59,6 cm x 1,04 cm / 24" x 24" 100141815 G1354
29,7 cm x 59,6 cm x 1,04 cm / 12" x 24" 100143088 G1350

Butech: Colorstuk Rapid Marfil 100236794

EMBALAJE PACKING		PZ		M2		KG		CJ		M2		KG		BUTECH	
59,6 x 59,6	4	1,42	35	32	45,46	1096	Flexitec Pro / One-flex Prem.								
29,7 x 59,6	5	0,88	21	48	42,48	1020	Flexitec Pro / One-flex Prem.								
ZOC. / S. B. 59,6	18	0,96	23	56	54,02	1297									
H.T. / S.T. 59,6	2	0,41	12	48	19,96	576									
H.T.E. / S.T.C. 59,6	1	0,22	6	48	10,54	288									

Valores aproximados. Approximated values.

ZÓCALO SKIRTING BOARD		9 x 59,6 - G1030	
Black Nature	100145581		
Black Texture	100145582		
Grey Nature	100145587		
Grey Texture	100145588		
White Nature	100145688		
White Texture	100144793		

HUELLA TÉCNICA MECANIZADA STEP TREAD TILE			
MODELO / MODEL	31,6 x 59,6 - G1132	H.T.D. / R. S.T. - G1153	H.T.I. / L.S.T. - G1153
Black Nature	100298972	100298990	100299004
Black Texture	100298973	100298959	100298977
Grey Nature	100298963	100299001	100298978
Grey Texture	100299000	100298989	100298961
White Nature	100298964	100298975	100298946
White Texture	100298958	100299003	100298991

* Nature



** Antislip





Deep Light Grey Nature 59,6 cm x 59,6 cm

SOLIDKER
piedra / stone

Deep

Porcelánico Técnico · Color Masa / Technical Porcelain · Coloured Biscuit



DEEP GREY NATURE*

59,6 cm x 59,6 cm x 1,04 cm / 24" x 24" 100104036 G1354
29,7 cm x 59,6 cm x 1,04 cm / 12" x 24" 100104035 G1350

DEEP GREY NATURE Antislip**

59,6 cm x 59,6 cm x 1,04 cm / 24" x 24" 100143904 G1355
29,7 cm x 59,6 cm x 1,04 cm / 12" x 24" 100143903 G1352

Butech: Colorstuk Rapid Cemento 100236449



DEEP LIGHT GREY NATURE*

59,6 cm x 59,6 cm x 1,04 cm / 24" x 24" 100104038 G1354
29,7 cm x 59,6 cm x 1,04 cm / 12" x 24" 100104037 G1350

DEEP LIGHT GREY NATURE Antislip**

59,6 cm x 59,6 cm x 1,04 cm / 24" x 24" 100143905 G1355
29,7 cm x 59,6 cm x 1,04 cm / 12" x 24" 100143906 G1352

Butech: Colorstuk Rapid Manhattan 100236464



DEEP WHITE NATURE*

59,6 cm x 59,6 cm x 1,04 cm / 24" x 24" 100104028 G1354
29,7 cm x 59,6 cm x 1,04 cm / 12" x 24" 100104042 G1350

DEEP WHITE NATURE Antislip**

59,6 cm x 59,6 cm x 1,04 cm / 24" x 24" 100143908 G1355
29,7 cm x 59,6 cm x 1,04 cm / 12" x 24" 100143907 G1352

Butech: Colorstuk Especial Ash 100204245

* Nature



** Antislip

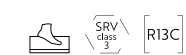

EMBALAJE PACKING	PZ		M2		KG		BUTECH	
MODELO / MODEL	PZ	M2	KG	CJ	M2	KG		
59,6 x 59,6	4	1,42	35	32	45,46	1096	Flexitec Pro / One-flex Prem.	
29,7 x 59,6	5	0,88	21	48	42,48	1020	Flexitec Pro / One-flex Prem.	
ZOC. / S. B. 59,6	18	0,96	23	56	54,02	1297		
H.T. / S.T. 59,6	2	0,41	12	48	19,96	576		
H.T.E. / S.T.O. 59,6	1	0,22	6	48	10,54	288		

Valores aproximados. Approximated values.

ZÓCALO SKIRTING BOARD	9 x 59,6 - G1030		
Grey Nature	100104159		
Light Grey Nature	100104161		
White Nature	100104153		

HUELLA TÉCNICA MECANIZADA STEP TREAD TILE	31,6 x 59,6 - G1132			H.T.D. / R. S.T. - G1153		H.T.I. / L.S.T. - G1153	
Grey Nature	100299822	100299712		100299769			
Grey Nat. Antislip	100299803	100299679		100299788			
Light Grey Nature	100299695	100299732		100299798			
Light Grey Nat. Antislip	100299694	100299725		100299722			
White Nature	100299723	100299766		100299776			
White Nat. Antislip	100299731	100299781		100299688			

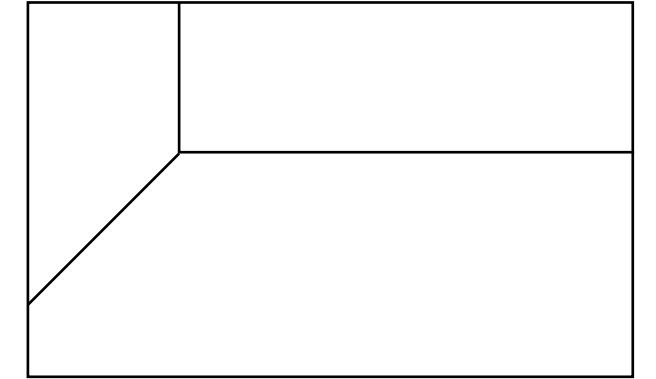
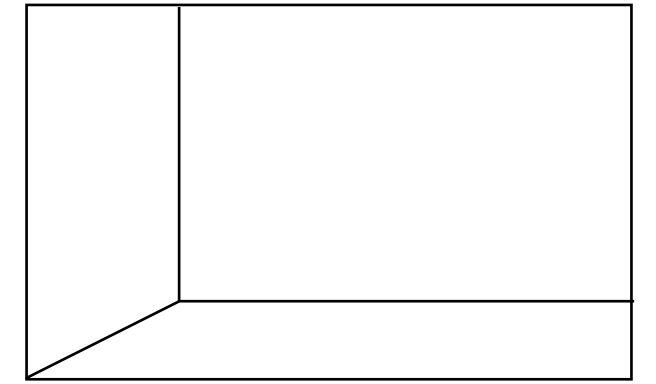

guía técnica technic guide

ES. Nuestro catálogo. Definición de iconos, instrucciones de colocación, información técnica. Tiendas y Asociados.

EN. Our catalogue. Icon definition, installation instructions, certifications, technical information. Distributors & Stores.

Nuestro catálogo

Our catalogue

Para ayudar a entender nuestro catálogo, nos hemos comprometido a desglosar cada uno de los datos que aparecen. De este modo, queremos que su utilización sea mucho más práctica y como no, funcional.

In order to understand our catalogue an explanation of the data which appears in it is necessary. This explanation will make the use of our catalogue more practical and of course useful.

01

02 STON-KER (Grates, Ribs, Grooves, Holes)

03 Karachi

04 Gres Porcelánico Rectificado - Color Mateo / Rectified Porcelain Tiles - Coloured Blacuo

05 KARACHI ACERO
L 120 cm x 120 cm x 0,85 cm / 47" x 47" 100312973 0392 H3401

06 KARACHI ACERO Antislip*
L 120 cm x 120 cm x 0,85 cm / 47" x 47" 100313861 0393 H3411

07 STON-KER

08 KARACHI GREY
L 120 cm x 120 cm x 0,85 cm / 47" x 47" 100309223 0392 H3401

09 KARACHI GREY Antislip*
L 120 cm x 120 cm x 0,85 cm / 47" x 47" 100310484 0393 H3411

10

EMBALAJE / PACKING		DISEÑO / DESIGN BOARD	
MODELO / MODEL	PIEZAS / PIECES	MODELO / MODEL	PIEZAS / PIECES
STON-KER	8 x 448 328	STON-KER	1020
STON-KER	7 x 0,76 55	STON-KER	1020
STON-KER	2 x 0,88 28	STON-KER	1020
STON-KER	1 x 0,45 9	STON-KER	1020

- 01. Página / Page**
- 02. Tipología + efecto / Type + look**
- 03. Serie / Serie**
- 04. Descripción del producto / Product description**
- 05. Despiece / Piece**
- 06. Color de junta:** bajo el nombre del producto aparecen el código SAP y el grupo de precios. Underneath the name of the product appear the SAP code system and the price group.
- 07. Tipología de producto / Type of product**
- 08. Código + Grupo de precios / Code + Price group:** Bajo el nombre del producto aparecen el código SAP y el grupo de precios. Underneath the name of the product appear the SAP code system and the price group.

- 09. Datos técnicos / Technical data:** Los modelos vienen acompañados por una serie de iconos, los cuales nos indican datos técnicos de cada modelo. Models are presented with a set of icons which give information about the technical characteristics of each product.
- 10. Embalaje de producto / Product packing:** En cada pie de página se detalla datos de embalaje de los productos que aparecen, tales como: nº piezas por caja, m² por caja, peso de caja, peso del pallet... On each footnote the packaging information appears for the material displayed on the page. Number of pieces per box, sqm per box, per pal, weight...

Definición de iconos

Icon definition

- RECTIFICADO:** nombre que recibe el acabado de aquellas baldosas mejoradas dimensionalmente tras el proceso de cocción. El mecanizado al que se somete realiza igualmente la calidad estética del ambiente formado.
RECTIFIED: name given to the finish of tiles dimensionally after firing. The process enhances the aesthetic quality of the setting created.
- MATE:** acabado superficial de aspecto natural, no brillante.
MATT: natural, not shiny, surface finish.
- BRILLANTE:** acabado brillante con un alto grado de reflexión a la luz.
GLOSS: shiny surface finish with a high degree of light reflection.
- METALIZADO:** acabado superficial que reproduce el aspecto que presentan las superficies metálicas brillantes.
METALLIC: a finish that reproduces shiny metal surface.
- BRILLO/MATE:** modelos que debido a su diseño, combinan el acabado superficial de aspecto natural no brillante con zonas brillantes.
GLOSS/MATT: models with a design that combines a natural, non shiny surface finish with shiny patches.
- LAPADO:** las baldosas son pulimentadas mecánicamente de forma heterogénea, creando un efecto de mate-brillo muy natural, similar al que se produce en las superficies que tienen un uso continuado en el tiempo.
LAPPATO: the tiles are polished mechanically and unevenly, creating a very natural matt-gloss effect, similar to that seen on surfaces that have become worn over time.
- ABRILLANTADO:** acabado superficial, tratado especialmente para dotarlo de un alto brillo.
BRIGHT: specially treated surface finish to ensure a distinctive high-gloss.
- LUSTRE BRILLO:** aplicación superficial que dota de alto brillo a una parte o a la totalidad de la decoración de la baldosa, con el fin de remarcar zonas de relieve, dibujos o formas del diseño de la pieza.
GLOSS LUSTER: an application applied to the surface which either brings out part or all of the high gloss in the decoration so that the relief, the pattern or the design of the tile is highlighted.
- LUSTRE:** aplicación superficial que dota de brillo a una parte o a la totalidad de la decoración de la baldosa, con el fin de remarcar zonas de relieve, dibujos o formas del diseño de la pieza.
LUSTER: an application applied to the surface which either brings out part or all of the gloss in the decoration so that the relief, the pattern or the design of the tile is highlighted.
- PULIDO:** acabado brillante conseguido a través del mecanizado superficial tras la etapa de cocción.
POLISHED: the surface brightness is achieved during the firing process in the kiln.
- DIRECCIONALIDAD:** observan la parte trasera de las piezas para su correcta colocación. Colocar las piezas de forma que las flechas apunten siempre hacia arriba.
DIRECTIONALITY: please have a look the at the back side of the tile for a proper installation. Arrows should point. Up when fixing the tiles.
- RELIEVE:** acabado con resaltes importantes claramente definidos y que aportan sensación de volumen a la superficie.
RELIEF: finish with high and clearly defined ridges, providing volume to the surface.
- TEXTURADO:** Superficie con pequeños resaltes que proporcionan un acabado con relieve suave.
TEXTURED FINISH: Surface with small protrusions that provide a smooth relief finish.
- ANTISLIP:** textura superficial que minimiza el riesgo al deslizamiento. Acabados suaves que aportan seguridad al caminar.
NON SLIP: Surface texture which minimises the risk of slippage. Smooth finishes that guarantee safe steps.
- STEX / RAF:** Cerámica válida para suelos técnicos de exterior.
STEX / RAF: Ceramics valid for outdoor technical floors.
- PAV. / REV. COMBINABLE:** Avisa que las series disponen de revestimiento o pavimento combinable.
WT / FT MATCHING AVAILABLE: informs that the series have matching floor or wall tiles available.
- ECOLÓGICO:** Cerámica sostenible y ecológica.
ECOLOGIC: Sustainable and ecologic tiles.
- NECESITA REJUNTADO:** Los modelos identificados con este símbolo, preferentemente mosaicos y complementos, necesitan ser rejuntados en toda su superficie.
IT NEEDS TO BE GROUTED: Models with this symbol (mainly mosaics and complementary tile pieces) need to be grouted across the whole surface.

- MANIPULAR CON CUIDADO:** Los productos identificados con este icono precisan que, durante su manipulación y puesta en obra se extremen las precauciones al máximo, evitando rozos y golpes.
HANDLE WITH CARE: Maximum care must be taken to avoid knocks or scrapes when handling or installing products identified with this symbol.
- PORCELÁNICO TÉCNICO:** baldosa con un alto grado de compactación, uniforme en aspecto desde el soporte cerámico hasta la decoración y un menor porcentaje de vidrioado en la composición respecto a las baldosas convencionales.
TECHNIC PORCELANIC: tile with a high degree of compactation, uniform in appearance in the ceramic base as well as in the decoration on top and a lower percentage of glaze in the composition compared to conventional tiles.
- TRANSITO PEATONAL:** divididos en tres niveles: Ligero, Medio e Intenso.
PEDESTRIAN TRAFFIC: divided in three levels: Slight, Moderate and Hard.
- GRANILLA TÉCNICA:** aplicación superficial previa de granillas específicas para la serie STON-KER, aplicadas con antelación a la cocción y que genera una superficie antideslizante con buena resistencia al desgaste.
TECHNICAL GRAIN: previous surface application of specific granules for the STON-KER series which is applied prior to the firing process generating a non-slip surface with a optimal wear resistance.
- DESTONIFICADO:** las series identificadas con este icono presentan un diseño general destonificado que puede requerir la conformación de paneles lo suficientemente representativos en número de piezas, como para poder apreciar el grado de variación tonal y de aspecto.
TONE VARIATIONS: series marked with this icon have a high degree of shade variation. As a result, a board with a tiled surface might be needed to reflect true appearance and shade variation once laid.
- V1:** Aspecto Uniform.
V1: Uniform Appearance.
- V2:** Variación ligera.
V2: Slight variation.
- V3:** Variación moderada.
V3: Moderate variation.
- V4:** Variación aleatoria.
V4: Substantial variation.
- RESISTENCIA AL DESLIZAMIENTO:** muchos fabricantes europeos de suelos, usan ensayos del tipo de la rampa para clasificar sus productos en función del grado de deslizamiento. Estos ensayos se llevan a cabo generalmente, usando la norma alemana din 51130.
SLIP RESISTENCE: many european flooring manufacturers use tests like the ramp test to rate their products according to their slip resistance. These tests are generally conducted using the german standard, din 51130.
- R9** Fricción estática baja.
R9 Low static friction.
6º Ángulos - Angle 10º
- R10** Fricción estática normal.
R10 Normal static friction.
10º Ángulos - Angle 19º
- R11** Fricción estática incremental.
R11 Increased static friction.
19º Ángulos - Angle 27º
- R12** Fricción estática alta.
R12 High static friction.
27º Ángulos - Angle 35º
- R13** Fricción estática muy alta.
R13 Very high static friction.
35º Ángulos - Angle
- "OTE" CÓDIGO TÉCNICO DE LA EDIFICACIÓN / RESISTENCIA AL DESLIZAMIENTO RD:** clasificación de los suelos según su resababilidad. El valor de resistencia al deslizamiento "rd", se determina mediante el ensayo del péndulo descrito en el anexo a de la norma une-env 12633: 2003.
(OTE) SPANISH BUILDING CODE / RD SLIP RESISTANCE: rating system for flooring depending on its slip resistance. The slip resistance (rd) value is determined using the pendulum test described in appendix a of standard une-env 12633: 2003.
- CL0:** RD ≤ 15
- CL1:** 15 < RD ≤ 35
- CL2:** 35 < RD ≤ 45
- CL3:** RD > 45
- NANO-KER:** aplicación superficial de nanomateriales previa a la cocción y que aporta un acabado antideslizante de textura agradable al tacto.
NANO-KER: surface application of nanomaterials prior to the firing process which provides a non-slip finish with a gen tile texture to the touch.
- HIGH-KER:** CERÁMICA PREMIUM DE GRAN FORMATO: desarrollada Porcelanosa. Inspirados en materiales naturales como piedra, mármol y granito, así como compuestos industriales como el cemento, cada uno de estos pavimentos cerámicos destacan por su resistencia, entereza y consistencia.
LARGE-FORMAT PREMIUM CERAMICS: developed by Porcelanosa. Inspired by natural materials such as stone, marble and granite, as well as industrial compounds such as cement, each of these ceramic floors stands out for its strength, integrity and consistency.
- THICK-KER:** gres porcelánico creado por PORCELANOSA, especialmente indicado para exteriores. 20 mm de espesor y acabado antislip puede instalarse en jardines, espacios públicos, piscinas y terrazas. Todos los modelos THICK-KER son adecuados para la colocación sobre plots en suelos elevados de exteriores.
THICK-KER: is the stoneware created by PORCELANOSA, especially suited to outdoor use. Thanks to its 20 mm thick and anti-slip finish, can be installed in gardens, public spaces, swimming pools and terraces. All THICK-KER floor tiles are suitable for installation over plots as raised outdoor floors.

Grupos de venta

Price group

FACHADAS FACADES

FORMATO / SIZE		FORMATO / SIZE	
59,6 cm x 59,6 cm rn4	G420	40 cm x 80 cm rn4	G417
59,6 cm x 59,6 cm mll	G440	40 cm x 80 cm mll	G437
59,6 cm x 59,6 cm mll+rn4	G455	40 cm x 80 cm mll + rn4	G447
59,6 cm x 120 cm rn4	G462	19,3 cm x 120 cm rn4 / 19,3x111	G483
59,6 cm x 120 cm rn6	G467	19,3 cm x 120 cm rn6	G490
59,6 cm x 120 cm mll / 80x80 mll	G479	19,3 cm x 120 cm mll + rn6	G494
59,6 cm x 120 cm mll + rn4 ver	G484		
59,6 cm x 120 cm mll + rn6 hor	G488	25 x 150 rn8	G489
		25 x 150 mll	G485
59,6 cm x 180 cm rn8	G441	25 x 150 mll + rn8	G493
59,6 cm x 180 cm mll	G470		
59,6 cm x 180 cm mll + rn8	G486		

MALLAS STON-KER (especial zonas agua) STON-KER MESH (special water zones)

FORMATO / SIZE	
31,6 cm x 31,6 cm	G396

Información sobre iluminación

Light information

El tipo de luz existente en el espacio a revestir resulta fundamental para conseguir la continuidad del tono entre suelo y pared, por lo que se recomienda la utilización de luz blanca, la misma que se emplea en el proceso de igualación realizado en Porcelanosa.

Considering the existing light in a room is essential to achieve continuity between the tone of the wall and the floor. This is why white light is recommended, which is the same one that Porcelanosa applies in its levelling process.

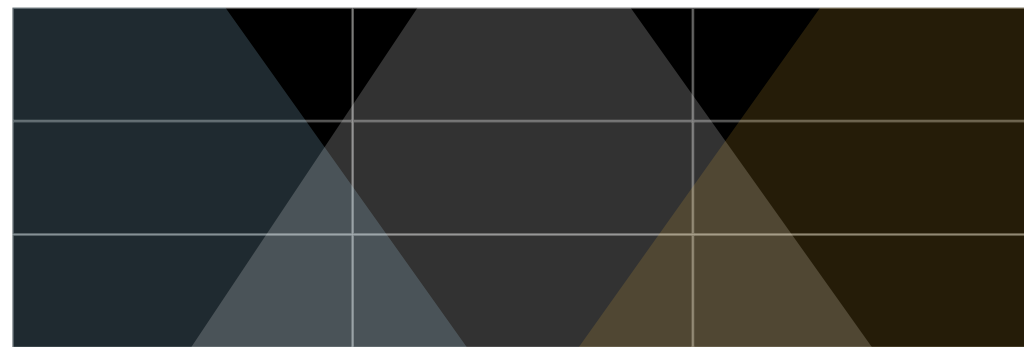

Luz fría
Cold light

Luz blanca
Neutral light

Luz cálida
Warm light

Certificados

Certificates

ECOLABEL



La etiqueta ecológica europea, es un esquema voluntario de certificación ambiental que pretende distinguir aquellos productos de mercado y servicios que son respetuosos con el medio ambiente. Creado en 1992, los productos y servicios certificados con la Ecolabel, llevan consigo el logo de la flor permitiendo su identificación clara y fácil a los consumidores y compradores, tanto públicos como privados. A pesar de que el logo puede parecer simple, los criterios ambientales que hay detrás de la certificación son consistentes y sólo los mejores productos, los más respetuosos con el medio ambiente, son certificados con el característico distintivo de la flor. La serie Stonker Ecologic, cuenta con dicho distintivo.

The European Ecolabel is a voluntary scheme for environmental certification, designed to distinguish products and services that are environmentally-friendly. Created in 1992, the products and services awarded the Ecolabel carry the flower logo, allowing consumers – including public and private purchasers – to identify them easily. While the logo may be simple, the environmental criteria behind it are tough, and only the very best products, which are kindest to the environment, are entitled to carry the EU Ecolabel. The Stonker Ecologic series carries this label.

HUELLA CARBONO CARBON FOOTPRINT



Stonker Ecologic cuenta también con un estudio de Huella de Carbono (Carbon Footprint) y la certificación posterior por AENOR según requisitos del referencial británico PAS 2050 (CRADLE TO GATE). Los objetivos del estudio realizado son determinar la contribución "cuantificada" del proceso de fabricación y distribución de este producto al cambio climático, identificar posibles reducciones de emisiones de gases de efecto invernadero y ampliar la información para incorporar el impacto de las emisiones en las decisiones sobre proveedores, materiales, diseño de producto, procesos de fabricación, etc.

A Carbon Footprint study has also been carried out for Stonker Ecologic, with subsequent certification by AENOR according to the British PAS 2050 'Cradle to Gate' assessment. The aims of the study are to determine the 'quantified' contribution of the manufacturing and distribution process for this product to climate change, to identify possible ways of reducing greenhouse gas emissions, and to extend the information to include the impact of emissions in decisions made regarding suppliers, materials, product design, manufacturing processes, etc.



Certificados

Certificates

Certificados

Certificates

ISO 14021



ES13/13672

Fiel a su compromiso con el medio ambiente, PORCELANOSA ha desarrollado series ECOLOGIC, una colección de baldosas fabricadas con material reciclado proveniente del propio proceso de producción.

El soporte de STON-KER® y PAR-KER® ECOLOGIC se elabora a partir de material reciclado de preconsumo (tiesto crudo y polvo de aspiración) que es reincorporado al proceso de producción. La producción de STON-KER® y PAR-KER® ECOLOGIC supone una notable reducción en el consumo de materias primas (además de minimizar el impacto ambiental asociado a la extracción y transporte de las mismas), así como un significativo ahorro energético en la producción de baldosas cerámicas.

El contenido en material reciclado, superior al 95%, se recoge en la declaración ambiental de producto, certificado por ISO 14021, y que certifica a través de un organismo externo de confianza el carácter ecológico de la serie.

La utilización de STON-KER® y PAR-KER® ECOLOGIC en el revestimiento de edificios aporta valoración adicional (puntos extra) en la evaluación de los mismos por los principales referenciales existentes en el mercado (LEED, BREEAM, VERDE,...)

In line with its commitment to the environment, PORCELANOSA has developed ECOLOGIC series, a collection of tiles manufactured with recycled material recovered from the production process.

The basic material used to manufacture STON-KER® and PAR-KER® ECOLOGIC comes from pre-consumer recycled material (raw clay and powder) that is reincorporated into the production process. The production of STON-KER® and PAR-KER® ECOLOGIC results in a notable reduction in raw material consumption (in addition to minimising the environmental impact associated to the extraction and transport of the same), and significant energy saving in the production of ceramic tiles.

The content of the recycled material, over 95%, is quantified in the environmental product declaration, certified by ISO 14021, and which certifies, through a trusted external organisation, the ecological nature of the series.

The use of STON-KER® and PAR-KER® ECOLOGIC in the covering of buildings, gives additional value (extra points) in the assessment by the market's leading certification bodies (LEED, BREEAM, VERDE, ETC.)



ISO 50001: 2011



PORCELANOSA ha implantado un sistema de gestión energética de acuerdo a la norma ISO 50001, como una herramienta que permita la reducción de los consumos de energía y consecuentemente las emisiones de gases de efecto invernadero. A través de la mejora del desempeño energético, se persigue fomentar la máxima eficiencia en todos nuestros procesos, refinando de esta forma el claro compromiso medioambiental adoptado desde el inicio de la actividad.

PORCELANOSA has implemented an energy management system in accordance with the ISO 50001 standard, designed to act as a tool for the reduction of energy consumption and consequently the emission of greenhouse gases. By improving energy performance levels, the aim is to promote maximum efficiency in all our processes, thereby further endorsing the clear environmental commitment maintained by the company throughout its history.

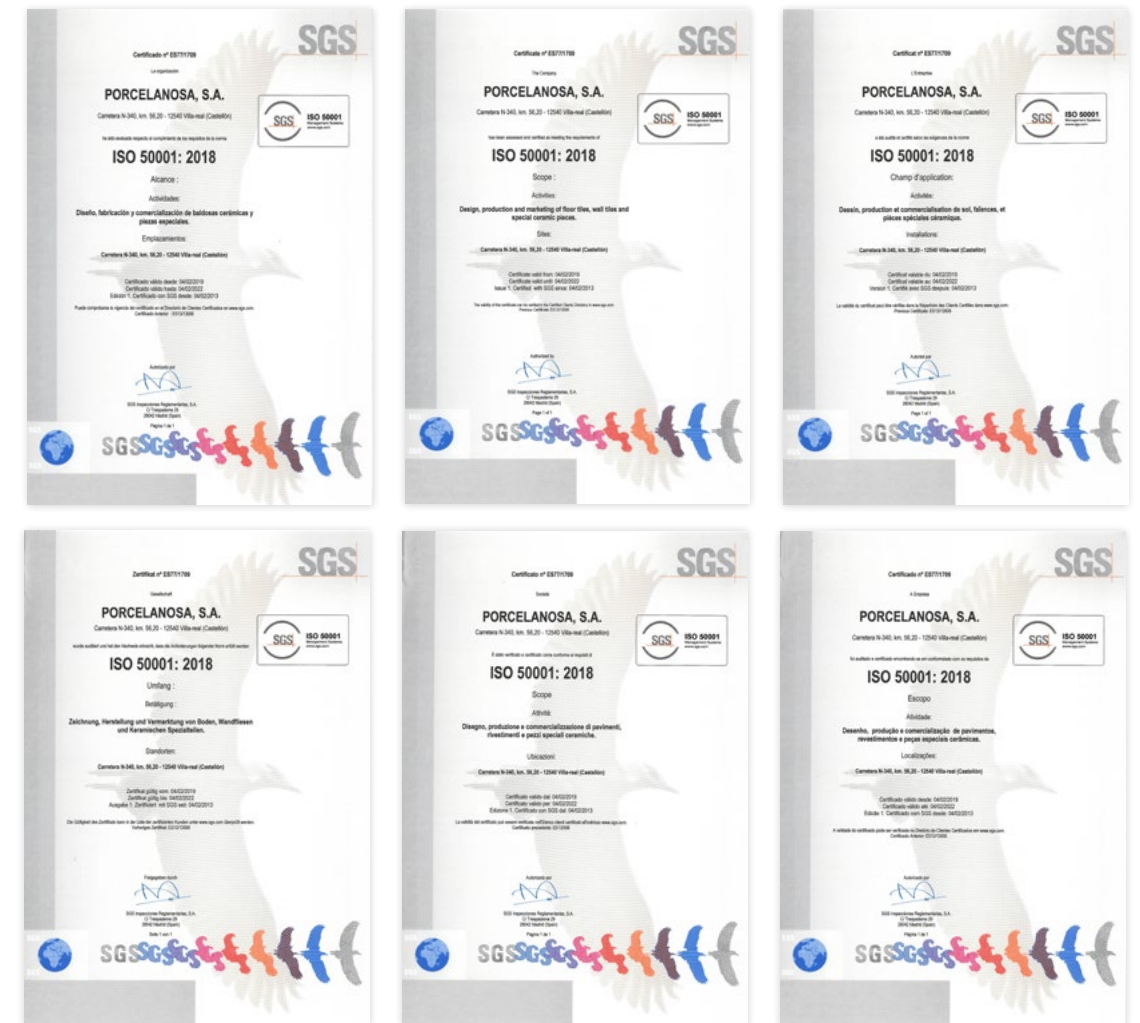

Certificados

Certificates

Certificados

Certificates

ISO 9001: 2015



Con las premisas de mejora continua y satisfacción de cada cliente, PORCELANOSA asegura las prestaciones, tanto estéticas como técnicas de sus productos a través de un sistema de gestión de calidad certificado por la norma ISO 9001, aplicado al diseño, producción, distribución y comercialización de pavimentos, revestimientos y piezas especiales cerámicas.

With a philosophy based on-going improvements and customer satisfaction, PORCELANOSA guarantees the aesthetic and technical characteristics of its products by applying a quality control system certified by ISO 9001 to the design, production, distribution and commercialisation of its wall and floor tiles and trims.

ISO 14001: 2015



En el contexto de una legislación cada vez más exigente, PORCELANOSA demuestra su sólido compromiso medioambiental mediante la adopción de un sistema de gestión certificado por la norma ISO 14001, transmitiendo de esta forma nuestra política de respeto y preocupación por el medio ambiente.

With a framework of increasingly strict legislative controls, PORCELANOSA has demonstrated its firm commitment to the environment with the introduction of a management system certified to ISO 14001, thus reflecting its respect and concern for the environment.



Certificados

Certificates

Instrucciones de colocación

Installation instructions

DECLARACIÓN AMBIENTAL DE LA CONSTRUCCIÓN (DAPc) EPD



El sistema desarrollado de declaraciones ambientales de productos de la construcción (DAPc) se ha creado para facilitar la adaptación del sector de la construcción a un nuevo modelo más coherente y sostenible motivado por un mayor interés social para disminuir el impacto ambiental, incluido en el mundo de la construcción, uno de los de mayor impacto, se trata de una iniciativa pionera en España y estar al nivel de algunos países punteros de Europa en este tema y la creación de nuevas exigencias medioambientales por la legislación. Fundamentalmente, se trata de conseguir una mejora ambiental de la construcción desde un buen conocimiento de los impactos de cada uno de los componentes así como la transparencia medioambiental del sector.
(Fuente: <http://es.csostenible.net/dapc/objetivos/>)

The system developed for environmental declarations for building products (EPD) has been created in order to help the construction sector adapt to a new, more coherent and more sustainable model, motivated by growing social interest in reducing environmental effects in the field of construction, one of the sectors that causes the greatest impact. This is a pioneering initiative in Spain, aimed at achieving the same level as some of the leading European legislation. The goal is to achieve environmental improvements in the construction sector, based on a thorough understanding of the impacts caused by each of its components, as well as the environmental transparency of the sector.
(Source: <http://es.csostenible.net/dapc/objetivos/>)



HUELLA TÉCNICA TECHNICAL TREAD

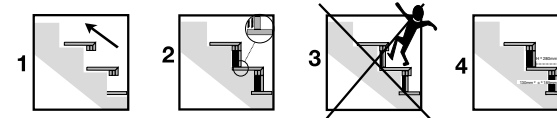

COLOCACIÓN:
 → Asegurarse que el soporte estructural esté enrasado y preparado (limpio de polvo, aceites...).
 → El sentido de la colocación será desde abajo hacia arriba (sentido ascendente). (1)
 → Utilizar herramientas de colocación adecuadas, así como adhesivos específicos para la baldosa y soporte implicados.
 → Manipular con cuidado.
 → La contrahuella debe apoyar sobre la pieza base (primer escalón) o sobre la huella (sucesivos peldaños). (2)
 → Colocar todas las huellas, dejando la colocación de las contrahuellas para el final. (1)
 → Maestrear la verticalidad sobre la que se coloca la contrahuella hasta el nivel que nos permita, una vez completado el fraguado, colocando en capa fina, llegar al límite exterior de la huella o a la distancia específica para dejar la diferencia de profundidad deseada entre huella y contrahuella. Según el Código Técnico de la Edificación, para escaleras previstas para evacuación ascendente, o las utilizadas preferentemente por niños, ancianos o personas con discapacidad, no se permite bocol ni relaste (huella y contrahuella deben quedar perfectamente alineados), para evitar tropiezos y caídas. (3)
 → Cortar la contrahuella a la medida establecida para cumplir con el dimensionamiento inicial de la escalera (el Código Técnico de la Edificación establece que para escaleras de uso general, la altura del peldaño debe de ser inferior a 18,5 cm y superior a 13 cm, además, la superficie pisable (huella) debe ser superior a 28 cm. (4)
 → Las baldosas deben quedar perfectamente macizadas, sin huecos, para evitar potenciales fuentes de roturas o despegues. (2)
 → Se debe proceder al rejuntado entre las distintas piezas, empleando para ello los materiales recomendados por Porcelanosa.
 → Proteger el material ya colocado hasta que finalice la obra, con el fin de evitar daños sobre la superficie cerámica durante los trabajos posteriores.
 → En escaleras sometidas al ámbito de aplicación del CTE, considerar las especificaciones del DBSUI-1.

INSTALLATION:
 → Make sure that the substrate is flat and ready for laying the treads (with no dust, oil or grease etc).
 → Start to lay the treads from the bottom of the staircase (moving upwards). (1)
 → Use suitable tile-laying tools and the right adhesive for the tiles and substrate.
 → Handle the tiles with care.
 → The stair riser of the first step should rest on the bottom floor tile. Subsequent risers should rest on the stair tread below each one. (2)
 → Lay all the stair treads before proceeding to lay the risers. (1)
 → Level the vertical substrate for each stair riser so that, once the cement has set and the stair riser has been laid using the thin bed method, it reaches the outer edge of the stair tread above it or leaves the desired joint between them. According to the Spanish Building Code, when the stairs are used for upward evacuation or mainly used by children, the elderly or the disabled, stair nosings or overhanging treads are forbidden. (The tread and riser must be edge to edge). (3)
 → Cut the stair riser to the right size to comply with the initial plans for the stairs. (The Spanish Building Code establishes that stairs for general use should have steps with a height of over 13 cm and less than 18,5 cm and that the treads should be bigger than 28 cm). (4)
 → Bond the tiles solidly, making sure that there are no voids, to prevent them from breaking or coming loose. (2)
 → Grout the tiles using materials recommended by Porcelanosa.
 → Protect the tiled surfaces until all on-site work has been completed in order to prevent them from being damaged during subsequent tasks.

MODELO NOA NOA MODEL



COLOCACIÓN PARA LOS MODELOS CON DIRECCIONALIDAD:
 En los modelos que se citan a continuación, la colocación puede ser horizontal o vertical. Estos modelos tienen unas letras en la parte posterior, que sirven de guía para la colocación. En caso de que la parte trasera de las piezas contenga este tipo de letras, deben unirse las letras del mismo tipo, tal como se describe en los dibujos siguientes.

INSTRUCTIONS FOR MODELS THAT MUST BE LAID FACING A PARTICULAR WAY:
 The models listed below can be laid horizontally or vertically. These models have a letters on the back to show which way to lay them. When the tiles have this type of letters on the back, one of the letters must be always pointing at the same letter, as described in the below drawings.
 In order to prevent them from being damaged during subsequent tasks.

EN LA COLOCACIÓN, ATENCIÓN A LOS SÍMBOLOS DE LA PARTE POSTERIOR / PLEASE SEE THE SYMBOLS ON THE BACK

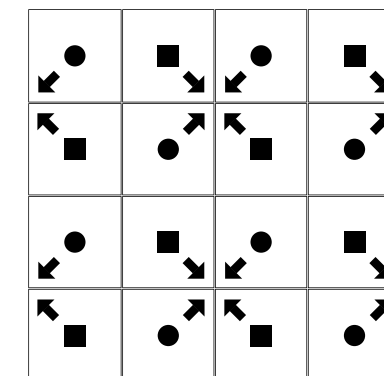

Instrucciones de colocación

Baldosas cerámicas

Installation instructions

Ceramic tiles

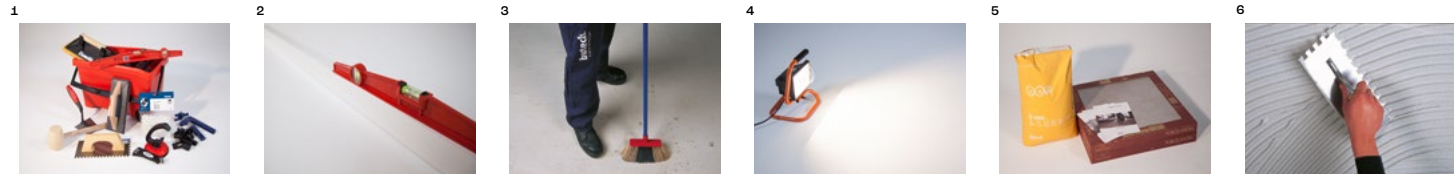

1. La colocación de cerámica requiere de personal cualificado, con experiencia demostrada y herramientas y útiles adecuados: llanas dentadas, crucetas, mazas de goma, ventosas para la colocación y llanas de goma, esponjas y cubetas para el rejuntado. Revisar previamente la información contenida en los embalajes y respetar escrupulosamente las recomendaciones del fabricante.
2. Comprobar que el soporte que se va a revestir sea estable y el fondo de colocación adecuado para la colocación de cerámica: superficie con textura rugosa no disgregable, perfectamente nivelada y sin defectos de planitud. Se recomienda la impermeabilización de ambientes húmedos.
3. La superficie a revestir debe estar totalmente limpia de polvo o cualquier otra sustancia que pueda perjudicar la adhesión de las baldosas. Para colocaciones específicas (sistemas de calefacción radiante, fachadas con anclajes mecánicos, cerámica en techos ó resolución de parámetros particulares de proyecto) solicitar información concreta adicional para cada situación.
4. La iluminación del lugar de trabajo ha de ser lo suficientemente intensa como para detectar con facilidad cualquier defecto de colocación, especialmente "cejas" entre baldosas. Se recomienda trabajar con focos eléctricos y una iluminación superior a la de uso.
5. Elegir el tipo de adhesivo en función del ambiente y baldosa a revestir. La elección de la baldosa y del adhesivo son críticos en el comportamiento posterior del conjunto. Los factores a tener en cuenta son: tipo de material cerámico, formato de la baldosa, soporte de colocación y destino de uso (tráfico al que va ser sometido, requisitos de seguridad frente a caídas, ...). En los catálogos de PORCELANOSA encontrarán referencias para el ámbito de uso y la resistencia al deslizamiento, así como del adhesivo butech recomendado para cada modelo.
6. El único sistema de colocación recomendado es la colocación en capa fina y llana dentada. En baldosas con formato superior a 1.000 cm2, se recomienda la técnica de doble encolado, con aplicación del adhesivo tanto sobre el soporte como en el dorso de la baldosa cerámica. Es fundamental retirar los restos de material de agarre que puedan quedar sobre la superficie de la baldosa antes de su fraguado, asegurándose de dejar la junta limpia para facilitar las labores de rejuntado. No utilizar herramientas metálicas ni elementos contundentes en operaciones de limpieza que puedan deteriorar la superficie de las baldosas.

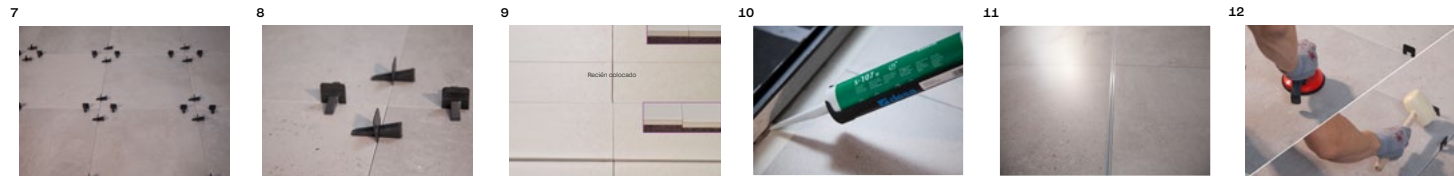

7. Todas las baldosas cerámicas y en especial las rectificadas, deben manipularse con el máximo cuidado, para evitar su rayado, despuntado o descochado. Antes de iniciar la colocación, comprobar que la baldosa no presente ningún defecto. Verificar tono y calibrar antes de instalar.
8. Las juntas de colocación serán de al menos 1,5 mm en colocaciones interiores y 5 mm en pavimentos exteriores. En colocaciones a junta trabada, realizar la colocación a 3/4 de pieza. Se recomienda el uso de crucetas autonivelantes*.
9. Respetar las recomendaciones del fabricante en la preparación y utilización de los adhesivos. No aplicar el adhesivo en un espesor final superior al indicado en el saco, comprobar la capacidad humectante del adhesivo y presionar la cerámica sobre el material de agarre mediante un movimiento de vaivén. Distribuir el adhesivo de forma homogénea bajo la baldosa. Espesores diferentes pueden producir defectos tipo "ceja" por retracción diferencial del material de agarre. Cuando deba continuarse una colocación a partir de una cerámica ya colocada, estimar la posible retracción y tomar un nivel que la compense.
10. Las juntas perimetrales estarán presentes en esquinas, cambios de plano del pavimento y cambios de material. Se recomienda cubrir con el zócalo o la propia baldosa y sellar con una masilla elástica. Anchura mínima de la junta: 8mm.
11. Respetar las juntas estructurales. Realizar las juntas de movimiento según las indicaciones del técnico de la obra. En general, no diseñar áreas superiores a 50-70 m2 en interiores y la mitad en exteriores. Anchura mínima de la junta: 8 mm.
12. Tanto durante la fase de colocación como antes de finalizar la jornada, revisar la calidad del trabajo realizado antes de que el material de agarre complete su tiempo de ajuste y corregir los efectos mediante el uso de ventosas y mazos de goma.



13. Antes de proceder al rejuntado, revisar que el material de agarre haya endurecido. Retirar los restos de crucetas, limpiar las juntas de colocación en toda su longitud, anchura y profundidad y finalmente, comprobar que no quede humedad en el interior de la junta.
14. El relleno de juntas se debe realizar cuando las baldosas se encuentren perfectamente adheridas al soporte. En el caso del pavimento, se deben respetar las recomendaciones del fabricante de adhesivos, con el fin de dejar transcurrir el tiempo suficiente antes de ser pisado o sometido a cualquier tipo de carga. Se pueden evitar así despegues o roturas prematuras.
15. Respetar las recomendaciones del fabricante en la preparación y utilización de los materiales de junta. Comprobar que el material y herramienta elegida no dañan la superficie de la cerámica. El material de rejuntado se aplicará con llana de goma. En los catálogos de PORCELANOSA encontrará el material de butech recomendado para cada modelo.
16. En zonas de agua se debe utilizar material de rejuntado de naturaleza epoxi y cubrir los encuentros con bañera ó ducha con silicona para evitar filtraciones de agua que generan problemas de absorción y potenciales cambios de tonalidad y expansión por humedad.
17. Proteger el pavimento contra cargas prematuras, otros trabajos de obra y condiciones climáticas adversas. Se recomienda cubrir los pavimentos con láminas o paneles que eviten la acumulación de suciedad y protejan del rayado, la abrasión y golpes.
18. En la limpieza de obra, utilizar productos compatibles con la resistencia química de las baldosas. Evitar el uso de detergentes sólidos con partículas abrasivas, así como agentes de limpieza que contengan ácido fluorhídrico (HF). Este ácido ataca el esmalte y causa daños irreparables en la cerámica.

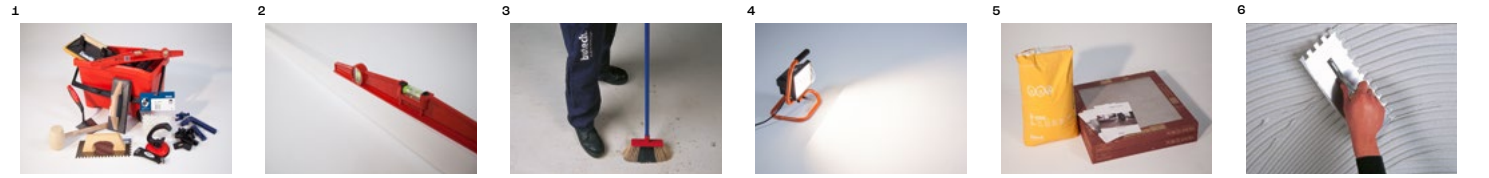

1. Installation of ceramic tiles should be carried out by skilled personnel, with demonstrable experience and appropriate tools and equipment, (i.e. toothed trowels, tile spacers, rubber mallets and suction cups for installation, and rubber trowels, sponges and containers for grouting). Check the information contained on the packaging beforehand, and meticulously follow the manufacturer's recommendations.
2. Check that the substrate to be covered is stable and the base is suitable for installing ceramic tiles: rough texture, not friable completely flat and level. We recommend that all damp areas are waterproofed.
3. Surfaces to be tiled must be completely free of dust or any other substance which could impair tile adhesion. For specific installations (radiant heating systems, façades with mechanical anchors, ceramics on roofs/ceilings or particular design constraints) request additional information specifically for each application.
4. The workplace must be adequately lit to detect possible installation defects easily, especially lippage between tiles. Electric site lighting is recommended, to provide brighter than normal light.
5. Choose the type of adhesive depending on the conditions and tiles used. The choice of tile and adhesive are critical to the subsequent performance of the entire work. Factors to take into account are: the type of ceramic material, tile format, substrate and end use (any traffic it will be subjected to, safety requirements in respect of falls ...). PORCELANOSA catalogues contain recommendations in respect of use and slip resistance, as well as the butech adhesive recommended for each design.
6. The only fixing system recommended is installation on a thin layer using a toothed trowel. A double bonding technique (with adhesive applied to both the substrate and the back of the ceramic tile) is recommended for tiles with a format larger than 1,000 cm2. It is essential to remove any traces of bonding material that may remain on the surface of the tile prior to setting, ensuring that the joint is left clean to make grouting easier. Do not use metal tools or blunt elements in cleaning operations that could damage the surface of the tiles.

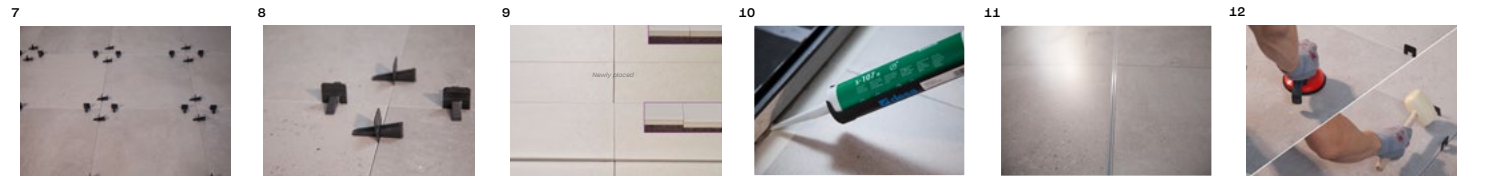

7. Great care should be taken when handling to avoid scratching, breaking or chipping the tiles, especially rectified tiles. Prior to installation, check that the tiles are free from defects.
8. Grout joints should be at least 1,5mm for interior flooring and 5mm for exterior paving. For installations with offset joints, stagger the tiles at the 3/4 point. Self-levelling tile spacers are recommended.
9. Follow manufacturer's recommendations in respect of the preparation and use of adhesives. Do not apply adhesive at a thickness greater than indicated on the label, check the wetting capacity of the adhesive and press the ceramic tile into the bonding material with a side to side movement. Distribute the adhesive evenly under the tile. Different thicknesses may produce lippage defects caused by differential shrinkage of the bonding material. When positioning adjacent to previously installed ceramic tiles, estimate possible shrinkage and compensate for this.
10. Edge joints occurring at corners, changes of paving level and changes of material should be covered with tile trim or a tile itself and sealed with flexible sealant. Minimum joint width: 8 mm.
11. Take account of structural joints. Movement joints should be positioned as directed by the project designer. In general, do not design areas greater than 50-70 m2 for interiors and half that for exteriors. Minimum joint width: 8 mm.
12. Both during installation and at the end of the day, check the quality of the work carried out before the bonding material sets. Correct any defects using suction cups and rubber mallets.



13. Prior to grouting, check that the bonding material has hardened. Remove the tile spacers, clean the joints along their length, width and depth, and check the joint is not damp.
14. Joints should be grouted when the tiles are completely fixed to the substrate. In respect of paving, follow the recommendations of the adhesive manufacturer to ensure sufficient time is allowed before the floor is walked on or subjected to load. In this way movement and/or breakage are avoided.
15. Follow the manufacturer's recommendations in respect of the preparation and use of grouting materials. Ensure that the material and tools chosen do not damage the tile surface. The grout should be applied using a rubber trowel. PORCELANOSA catalogues contain details of the butech materials recommended for each design.
16. Wait for the grout to start to dry, then clean with a sponge dampened in clean water. Do not allow the grout to harden on the tile, especially on textured tiles. Do not soak the joint with excess water.
17. Protect the paving against premature loading, other construction work and adverse weather. We recommend covering the paving with sheets or boards to avoid a build-up of dirt and to protect from scratches, abrasion and impact.
18. For cleaning, use products compatible with the chemical resistance of the tiles. Do not use strong detergents containing abrasives or cleaning agents containing hydrofluoric acid (HF). This acid attacks the glazing and will cause irreparable damage to the tiles.

Instrucciones de limpieza y mantenimiento

Baldosas cerámicas

1. COMPORTAMIENTO HIGIÉNICO DE LAS BALDOSAS CERÁMICAS

El proceso de fabricación de las baldosas cerámicas comprende entre sus etapas, una cocción a alta temperatura (del orden de 1100°C-1200°C), e incluso superiores en el caso de porcelánico. Esta temperatura produce reacciones químicas entre los diferentes componentes de la pasta y la decoración así como transformaciones físicas cuyas principales consecuencias son la formación de una estructura dura, compacta y resistente y la reacción e inmovilización de los metales pesados al formarse compuestos que se caracterizan por su alta inactividad química.

Por ello, la presencia de cualquier microorganismo queda descartada al someter al producto durante su fabricación a regímenes de temperatura que hacen imposible su supervivencia.

Los revestimientos y pavimentos cerámicos, si están correctamente instalados (con los materiales de agarrre y rejuntado apropiados a su función de uso), representan la alternativa mas eficaz, cómoda y segura para mantener las condiciones adecuadas de higiene y limpieza.

Su superficie impermeable, evita la intrusión de líquidos, vapores, sustancias tóxicas o cualquier otro contaminante; evita a su vez, la generación de reacciones, putrefacciones, eflorescencias o cultivo orgánico por sus características no porosas.

Por otra parte, su resistencia química, les hace susceptibles de soportar, sin sufrir alteración, productos detergentes y desinfectantes agresivos, difícilmente utilizable sobre otros materiales de revestimiento y pavimento. Así mismo, por su equipotencialidad eléctrica y la no-predisposición al acumulo de cargas electrostáticas, los revestimientos cerámicos contribuyen al confort fisiológico y evitan la captación del polvo ambiental eléctricamente activo.

La naturaleza de la superficie cerámica evita cualquier fenómeno de adherencia y si ésta se produce por medio de un vehículo intermedio (grasa, barro, etc.) es fácilmente eliminable. Este mismo razonamiento sirve para exaltar las positivas propiedades higiénicas del producto cerámico respecto al depósito, acumulación y anidación de microorganismos y sustancias patógenas y alérgicas.

2. PRECAUCIONES DURANTE LA COLOCACIÓN:

a) La retirada de los restos de material de rejuntado se debe realizar utilizando una esponja humedecida en agua limpia. Esta operación no se debe prolongar en el tiempo, ya que un excesivo tiempo de contacto con la superficie esmaltada, dificulta la posterior eliminación del mismo, en especial aquellos modelos que su superficie presenta relieves.

b) Se hace imprescindible, en la colocación del pavimento, la protección del material ya colocado con sistemas adecuados, para impedir posibles daños hasta la finalización de la obra, debido a la presencia de material abrasivo y continuo trasiego de herramientas. De esta forma, además de la protección de la superficie cerámica, se facilitan así las posteriores tareas de limpieza.

c) Se deben evitar agentes de limpieza que contengan ácido fluorhídrico (HF) y detergentes sólidos que contengan partículas susceptibles de abrasionar el material. El ácido fluorhídrico eliminaría totalmente la superficie esmaltada del material, causando así daños irreparables.

3. CONSEJOS DE MANTENIMIENTO

Los pavimentos y revestimientos cerámicos porosos vidriados y los no porosos sin vidriar no necesitan ningún mantenimiento después de concluir todas las operaciones de puesta en obra. De entre todos los materiales y productos empleados como revestimientos y pavimentos, la cerámica es la que presenta menores exigencias en este campo.

Con independencia de las características del vidriado, características intrínsecas como la

resistencia a la abrasión superficial o al rayado, vienen directamente relacionadas con el agente abrasivo que se coloca como fase intermedia entre el pavimento y la suela del calzado que transita sobre éste. Para evitar desgaste prematuro, es recomendable mantener los suelos debidamente limpios, a lo que ayuda sobremanera la colocación de alfombras en la entrada a locales con acceso directo desde la calle o el jardín.

Los pavimentos y revestimientos vidriados tienen suficiente para la limpieza ordinaria con una pasada con mocho o esponja humedecida para devolver el aspecto superficial original, y detergente neutro.

Si con el transcurso del tiempo, se observa una superficie de aspecto plástico con mayor dificultad para mantenerse limpia, de forma general, suele deberse a la formación de una capa superficial. Esa capa resulta difícil de eliminar con la fregona convencional. Para eliminarla y conseguir la superficie original, se debe emplear una disolución ligeramente ácida (añadir sulfaman en una proporción del 5% en agua) y ejercer una frotación más intensa (cepillo de púas de plástico duro). Aclarar posteriormente con suficiente agua para eliminar la suciedad desincrustada.

Para la limpieza ordinaria, se recomienda utilizar fregona o esponja humedecida. Es necesario renovar el agua de limpieza, frecuentemente, para no volver a depositar sobre la superficie la suciedad eliminada con anterioridad. Es aconsejable utilizar productos de limpieza de carácter neutro.

El empleo de un mocho de microfibras y agua muy caliente favorecerá el secado de la superficie y minimizará la creación de una capa superficial sobre la baldosa, hecho que facilita el posterior marcado de las huellas y una mayor propensión a captar la suciedad.

No conviene utilizar agentes de limpieza que contengan ceras en su composición, ya que terminan formando una película sobre la baldosa cerámica que favorece la absorción y retención de sustancias extrañas, originando manchas fácilmente detectables y más difíciles de eliminar con las operaciones de limpieza ordinarias.

Si es el caso del baño, donde se suelen formar incrustaciones de jabón o de carbonatos del agua, conviene efectuar limpiezas periódicas con un producto detergente adecuado, dejándolo en reposo durante unos minutos antes de proceder a su eliminación.

ELIMINACIÓN DE MANCHAS E INCRUSTACIONES EXTRAORDINARIAS.

Para limpiezas extraordinarias, por ejemplo las que son necesarias sobre superficies que han estado abandonadas de la limpieza durante mucho tiempo, se deben emplear detergentes en polvo o líquidos, aplicados frotando con una esponja o estropajo.

Especial atención merece las juntas entre baldosas, que deberán restaurarse en caso de falta de integridad o estanqueidad, con sellantes adecuados. No es aconsejable la utilización de cuchillas o espátulas metálicas sobre la superficie vidriada y tampoco es aconsejable el uso de productos concentrados cuando no se posea seguridad sobre la clase de resistencia química del revestimiento o pavimento.

Accidentalmente, nos podemos encontrar con que el pavimento o revestimiento cerámico se manche por acción de alguna o algunas sustancias de diversa naturaleza. Existen procedimientos físicos y químicos para la eliminación de manchas e incrustaciones, debiéndose adoptar el más idóneo al tipo de baldosa y naturaleza de la mancha.

Los métodos físicos se basan en la utilización de detergentes o abrasivos de gran finura, cuya función es el despegue físico de la mancha y el alejamiento de la superficie cerámica.

Los métodos químicos se basan en la reacción química entre la mancha o incrustación y el detergente que la disuelve o decolora.

En baldosas vidriadas no es aconsejable usar ácidos concentrados de naturaleza desconocida y que puedan atacar la superficie, por desconocerse su resistencia química.

En la tabla siguiente, y a modo de ejemplo, se exponen algunos productos adecuados para el tratamiento de determinadas manchas. Cuando no se conozca la naturaleza de la mancha conviene realizar pruebas con detergentes diferentes, enjuagando la superficie con agua y secándola después de cada prueba. En otros casos, puede resultar eficaz repetir el tratamiento varias veces o emplear agua caliente para favorecer la reacción.

Adhesivo cementoso	Detergente ácido
Café, té, alimentos, fruta, zumo o cosméticos.	Detergente normal disuelto en agua caliente.
Grasas	Bicarbonato y agua, jabón neutro (utilizar estropajo suave).
Manchas de lápiz	Goma de borrar blanda.
Manchas orgánicas	Detergente alcalino.
Pintura de rotulador	Disolvente (aguarrás, acetona, etanol).
Restos de goma	Detergente alcalino, disolvente.
Restos de junta	Detergente ácido.
Restos de silicona	Agua oxigenada o solución diluida de lejía (en superficies lisas y no susceptibles de rallado, puede utilizarse raspador de vitrocerámica).
Sangre	Agua oxigenada o solución diluida de lejía.
Tintas	Solución diluida de lejía.
Yodo o bromo	Detergente ácido, agua oxigenada, solución diluida de lejía, amoniaco.

En cualquier caso, y ante la más mínima duda, conviene consultar la ficha técnica del producto.

Restos de silicona: Cuchilla para limpiar vitrocerámica en superficies lisas y que no sean susceptibles de rayado. Para superficies con relieve o brillantes delicadas frente al rayado, se puede utilizar una mezcla de acetona y éter a partes iguales, aplicar sobre la silicona y esperar a que se desprenda.

Marcas de costilla (dorso de la pieza) sobre la superficie cerámica: Alúmina en polvo disuelta en agua y ayudarse de máquina rotativa con disco 3M. Las características del disco deben ser elegidas en función de la resistencia superficial.

No se deben emplear en la limpieza periódica sistemas rotativos o mecánicos con abrasivos de distinta naturaleza, ya que pueden modificar el brillo inicial en distinta medida, según intensidad del tratamiento e incluso en condiciones extremas, según presión y abrasivo utilizado, deteriorar la superficie cerámica.

Igualmente, al efectuar cualquier método de limpieza que se desvíe del convencional, conviene realizar un ensayo previo en una zona concreta antes de aplicar el tratamiento sobre toda la superficie. Así, nos aseguraremos de la inercia o reactividad de la superficie cerámica ante tal método.

1. HYGIENIC PERFORMANCE OF CERAMIC TILES

The manufacturing process for ceramic tiles includes firing at high temperature (around 1100°C-1200°C), and even higher temperatures in the case of porcelain tiles. This temperature causes chemical reactions between the different components in the tile body and the glaze, as well as physical transformations whose main results are the creation of a hard, compact and highly resistant structure, and the reaction and immobilisation of heavy metals, by forming compounds characterised by their high level of chemical inactivity.

As a result, it is impossible for any microorganisms to be present, as the high temperatures used during the manufacturing process make it impossible for them to survive.

If ceramic wall and floor tiles are correctly laid using suitable bonding and grouting materials for their type of use, they are the most effective, comfortable and safe alternative for maintaining correct levels of hygiene and cleanliness.

Their impermeable surface prevents the absorption of any type of liquids, vapours, toxic substances or any other type of contaminant, as well as the production of reactions, putrefaction, efflorescence or organic cultures, due to their non-porous features.

Also, their chemical resistance means they are capable of withstanding aggressive detergents and disinfectants without any alteration, which could not be used with other types of wall and floor coverings. The fact that they cannot become electrostatically charged means that they contribute towards physiological comfort and do not attract electrically charged dust in the atmosphere.

Ceramic tile surfaces are resistant to any type of adherence, and any substance that does become adhered due to the presence of materials such as grease or mud can be easily removed. This also applies to the hygienic properties of ceramic tiles in response to the deposition, accumulation and development of microorganisms and pathogenic or allergic substances.

2 PRECAUTIONS WHEN LAYING TILES:

a) Remnants of grouting material should be removed using a sponge dampened with clean water. The material should be removed as soon as possible, as if it is in contact with the glazed surface for a prolonged period it will be difficult to remove, especially on tiles with a relief patterned surface.

b) When laying floor tiles, it is essential to protect the tiles that have already been laid using a suitable method, to prevent damage caused by abrasive material and dragging tools across the surface. Apart from protecting the surface of the tiles, this will make any subsequent cleaning processes easier.

c) Do not use cleaning agents that contain hydrofluoric acid or solid detergents that contain particles that may scratch the material. Hydrofluoric acid will completely remove the glazed surface of the material, causing irreparable damage.

3 MAINTENANCE TIPS

Glazed porous as well as unglazed non-porous floor and wall tiles do not need any type of maintenance once they have been laid. From all of the different types of materials and products used as wall and floor coverings, ceramic tiles have the least maintenance requirements.

Regardless of the type of glaze, intrinsic features such as resistance to surface abrasion or scratching are directly associated with the abrasive agent between the tiles and the sole of the footwear moving over them. To avoid premature wear, floors must be kept clean, placing mats at the entrance to premises with direct access from the street or gardens.

For ordinary cleaning, a damp mop or sponge is recommended. The cleaning water must be renewed frequently so that the previously remo-

Cleaning recommendations for ceramic tiles

Ceramic tiles

ved dirt is not deposited on the surface again. It is advisable to use neutral cleaning products.

Glazed wall and floor tiles only require normal cleaning with a mop or damp sponge to return them to their original appearance, plus neutral cleaning product.

Cleaning agents containing waxes should not be used, as they will eventually form a film over the tile that will make them susceptible to absorbing and retaining foreign substances, causing stains that are highly visible and more difficult to eliminate using ordinary cleaning methods.

In bathrooms, where remnants of soap or lime scale can accumulate, tiles should be cleaned regularly with a suitable detergent product, leaving it to act for a few minutes before rinsing.

REMOVING DIFFICULT STAINS AND INCRUSTATIONS.

To remove difficult stains, for example on surfaces that have not been cleaned for some time, powdered or liquid detergents should be used, rubbing with a sponge or scourer.

Special attention should be paid to the tile joints, as they must be restored if they are no longer intact on waterproof, using appropriate sealants. Metallic blades or spatulas should not be used on glazed tile surface, or concentrated products when you do not know the chemical resistance rating of the wall or floor tiles.

Accidents can cause ceramic wall or floor tiles to become stained with different types of substances. Stains and incrustations can be removed using physical and chemical methods, using the most suitable method for the type of tile and the type of stain.

The physical methods involve using detergents or very fine abrasives, which physically remove the stain from the tile surface.

The chemical methods are based on a chemical reaction between the stain or incrustation and the detergent that dissolves it or discolours it.

Only use concentrated acids on glazed tiles if their composition is known, as certain types may affect the tile surface.

The following table shows some examples of suitable products for treating specific stains. If the type of stain is unknown, different detergents should be tested, rinsing the surface with water and drying it after each test.

Cementitious adhesive	Acid detergent
Coffee, tea, food, fruit, juice or cosmetics	Normal detergent dissolved in hot water
Greases	Baking soda and water, neutral soap (use a mild scouring pad)
Pencil stains	Soft eraser
Organic stains	Alkaline detergent
Marker paint	Solvent (turpentine, acetone, ethanol)
Rubber remnants	Alkaline detergent, solvent
Gasket remnants	Acid detergent
Silicone remnants	Hydrogen peroxide or diluted bleach solution (on smooth surfaces not susceptible to scratching, a vitroceramic scraper can be used)
Bloods	Hydrogen peroxide or diluted bleach solution
Inks	Diluted bleach solution
Iodine or bromine	Acid detergent, hydrogen peroxide, diluted bleach solution, ammonia

In other cases, it may be effective to repeat the treatment several times or use hot water to help with the reaction.

Removing difficult stains and incrustations. To remove difficult stains, for example on surfaces

that have not been cleaned for some time, powdered or liquid detergents should be used, rubbing with a sponge or scourer. Special attention should be paid to the tile joints, as they must be restored if they are no longer intact on waterproof, using appropriate sealants.

In any event, if you have any doubts whatsoever, consult the technical data sheet for the product.

Also, when carrying out any unconventional cleaning method, first test a small zone before applying the treatment to the whole surface, checking the reaction.

Características técnicas

Technical features

MONKER - (Revestimiento - Grupo BIII®)

NORMA - STANDARD	ENSAYO - TEST	UNE EN 14411 : 2016 ISO 13006 : 2018	VALORES - VALUES
	MEDIDA DE LONGITUD Y ANCHURA LENGTH AND WIDTH	DESVIACIÓN RESPECTO MEDIDA DE FABRICACIÓN: DEVIATION FROM MANUFACTURING MEASURE.	NO RECTIFICADOS: +0,6% MÁX 2MM NO RECTIFIED RECTIFICADOS: + 0,3 % MÁX 1MM RECTIFIED
	MEDIDA DEL GROSOR THICKNESS	DESVIACIÓN RESPECTO MEDIDA DE FABRICACIÓN: DEVIATION FROM MANUFACTURING MEASURE.	±10% MÁX 0,5MM
	MEDIDA DE LA RECTITUD DE LOS LADOS MEASUREMENT OF SIDE STRAIGHTNESS	DESVIACIÓN RESPECTO MEDIDA DE FABRICACIÓN: DEVIATION FROM MANUFACTURING MEASURE.	NO RECTIFICADOS: +0,5% MÁX 1,5MM NO RECTIFIED RECTIFICADOS: + 0,3 % MÁX 0,8MM RECTIFIED
	MEDIDA DE LA ORTOGONALIDAD SQUARENESS	DESVIACIÓN RESPECTO MEDIDA DE FABRICACIÓN: DEVIATION FROM MANUFACTURING MEASURE.	NO RECTIFICADOS: +0,5% MÁX 2MM NO RECTIFIED RECTIFICADOS: + 0,3 % MÁX 1,5MM RECTIFIED
	MEDIDA DE LA PLANITUD DE LA SUPERFICIE LATERAL - CENTRAL - ALABEO -	DESVIACIÓN RESPECTO MEDIDA DE FABRICACIÓN: DEVIATION FROM MANUFACTURING MEASURE.	NO RECTIFICADOS: +0,5% MÁX 2MM NO RECTIFIED RECTIFICADOS: + 0,4 % MÁX 1,8MM RECTIFIED
	UNE-EN ISO 10545-3	ABSORCIÓN DE AGUA WATER ABSORPTION	VALOR MEDIO > 10 % CUMPLE LA NORMA COMPLIES WITH THE STANDARDS
	UNE-EN ISO 10545-4	MÓDULO DE ROTURA MODULUS OF RUPTURE FUERZA DE ROTURA BREAKING STRENGTH	MÍNIMO VALOR INDIVIDUAL ≥ 12 N/mm² > 600 N CUMPLE LA NORMA COMPLIES WITH THE STANDARDS
	UNE-EN ISO 10545-7	RESISTENCIA A LA ABRASIÓN RESISTANCE TO ABRASION	SOLO PARA PAVIMENTO ONLY GLAZED TILES INTENDED FOR USE ON FLOORS
	UNE-EN ISO 10545-8	DETERMINACIÓN DE LA DILATACIÓN TÉRMICA LINEAL THERMAL EXPANSION COEFFICIENT	MÉTODO DE ENSAYO DISPONIBLE TEST METHOD AVAILABLE < 7 x 10⁻⁶ K⁻¹
	UNE-EN ISO 10545-9	RESISTENCIA AL CHOQUE TÉRMICO RESISTANCE TO THERMAL SHOCK	MÉTODO DE ENSAYO DISPONIBLE TEST METHOD AVAILABLE PND
	UNE-EN ISO 10545-11	RESISTENCIA AL CUARTEO BALDOSAS ESMALTADAS CRAZING RESISTANCE	EXIGIDO REQUIRED CUMPLE LA NORMA COMPLIES WITH THE STANDARDS
	UNE-EN ISO 10545-12	RESISTENCIA A LA HELADA FROST RESISTANCE	MÉTODO DE ENSAYO DISPONIBLE NO EXIGIDO TEST METHOD AVAILABLE NOT DEMANDED NO RESISTE DOES NOT RESISTS
	UNE-EN ISO 10545-13	RESISTENCIA A LOS ÁCIDOS Y BASES RESISTANCE AGAINST ACIDS AND BASES RESISTENCIA A LOS PRODUCTOS DE LIMPIEZA Y REACTIVOS DE PISCINA HOUSEHOLD DETERGENTS AND ADDITIVES FOR SWIMMING-POLS	MÉTODO DE ENSAYO DISPONIBLE TEST METHOD AVAILABLE CLASE B MIN. CLASS B MIN. CUMPLE LA NORMA COMPLIES WITH THE STANDARDS
	UNE-EN ISO 10545-14	RESISTENCIA A LAS MANCHAS RESISTENCE TO STAINING	MÍNIMO CLASE 3 CLASS 3 MINIMUM CUMPLE LA NORMA COMPLIES WITH THE STANDARDS

Características técnicas

Technical features

GRES - Grupo BIII®

NORMA - STANDARD	ENSAYO - TEST	UNE EN 14411 : 2013 ISO 13006 : 2012	VALORES - VALUES
	MEDIDA DE LONGITUD Y ANCHURA LENGTH AND WIDTH	DESVIACIÓN RESPECTO MEDIDA DE FABRICACIÓN: DEVIATION FROM MANUFACTURING MEASURE.	NO RECTIFICADOS: +0,6% MÁX 2MM NO RECTIFIED RECTIFICADOS: + 0,3 % MÁX 1MM RECTIFIED
	MEDIDA DEL GROSOR THICKNESS	DESVIACIÓN RESPECTO MEDIDA DE FABRICACIÓN: DEVIATION FROM MANUFACTURING MEASURE.	±5% MÁX 0,5MM
	MEDIDA DE LA RECTITUD DE LOS LADOS MEASUREMENT OF SIDE STRAIGHTNESS	DESVIACIÓN RESPECTO MEDIDA DE FABRICACIÓN: DEVIATION FROM MANUFACTURING MEASURE.	NO RECTIFICADOS: +0,5% MÁX 2MM NO RECTIFIED RECTIFICADOS: + 0,3 % MÁX 0,8MM RECTIFIED
	MEDIDA DE LA ORTOGONALIDAD SQUARENESS	DESVIACIÓN RESPECTO MEDIDA DE FABRICACIÓN: DEVIATION FROM MANUFACTURING MEASURE.	NO RECTIFICADOS: +0,5% MÁX 2MM NO RECTIFIED RECTIFICADOS: + 0,3 % MÁX 1,5MM RECTIFIED
	MEDIDA DE LA PLANITUD DE LA SUPERFICIE LATERAL - CENTRAL - ALABEO -	DESVIACIÓN RESPECTO MEDIDA DE FABRICACIÓN: DEVIATION FROM MANUFACTURING MEASURE.	NO RECTIFICADOS: +0,5% MÁX 2MM NO RECTIFIED RECTIFICADOS: + 0,4 % MÁX 1,8MM RECTIFIED
	UNE-EN ISO 10545-3	ABSORCIÓN DE AGUA WATER ABSORPTION	VALOR MEDIO 0,5 < E ≤ 3 % CUMPLE LA NORMA COMPLIES WITH THE STANDARDS
	UNE-EN ISO 10545-4	MÓDULO DE ROTURA MODULUS OF RUPTURE FUERZA DE ROTURA BREAKING STRENGTH	≥ 30 N/mm² > 1.100 N >32 N/mm² >1.800 N
	UNE-EN ISO 10545-7	RESISTENCIA A LA ABRASIÓN RESISTANCE TO ABRASION	SEGÚN LOS VALORES DEL FABRICANTE AS PER MANUFACTURER SEGÚN MODELOS ACCORDING TO MODELS
	UNE-EN ISO 10545-8	DETERMINACIÓN DE LA DILATACIÓN TÉRMICA LINEAL THERMAL EXPANSION COEFFICIENT	MÉTODO DE ENSAYO DISPONIBLE TEST METHOD AVAILABLE < 7 x 10⁻⁶ K⁻¹
	UNE-EN ISO 10545-9	RESISTENCIA AL CHOQUE TÉRMICO RESISTANCE TO THERMAL SHOCK	MÉTODO DE ENSAYO DISPONIBLE TEST METHOD AVAILABLE RESISTE RESISTS
	UNE-EN ISO 10545-11	RESISTENCIA AL CUARTEO BALDOSAS ESMALTADAS CRAZING RESISTANCE	EXIGIDO REQUIRED CUMPLE LA NORMA COMPLIES WITH THE STANDARDS
	UNE-EN ISO 10545-12	RESISTENCIA A LA HELADA FROST RESISTANCE	SOLO EXTERIORES EXTERIORS ONLY
	UNE-EN ISO 10545-13	RESISTENCIA A LOS ÁCIDOS Y BASES RESISTANCE AGAINST ACIDS AND BASES RESISTENCIA A LOS PRODUCTOS DE LIMPIEZA Y REACTIVOS DE PISCINA HOUSEHOLD DETERGENTS AND ADDITIVES FOR SWIMMING-POLS	SEGÚN LOS VALORES DEL FABRICANTE AS PER MANUFACTURER CLASE B MIN. CLASS B MIN. CUMPLE LA NORMA COMPLIES WITH THE STANDARDS
	UNE-EN ISO 10545-14	RESISTENCIA A LAS MANCHAS RESISTENCE TO STAINING	MÍNIMO CLASE 3 CLASS 3 MINIMUM CUMPLE LA NORMA COMPLIES WITH THE STANDARDS

Características técnicas

Technical features

PORCELLANATO - Grupo Bla*

NORMA - STANDARD	ENSAYO - TEST	UNE EN 14411 : 2016 ISO 13006 : 2018	VALORES - VALUES	
	MEDIDA DE LONGITUD Y ANCHURA LENGTH AND WIDTH	DESVIACIÓN RESPECTO MEDIDA DE FABRICACIÓN: DEVIATION FROM MANUFACTURING MEASURE.	NO RECTIFICADOS: +0,6% MÁX 2MM NO RECTIFIED RECTIFICADOS: + 0,3 % MÁX 1MM RECTIFIED	DESVIACIÓN MÁXIMA MAXIMUM DEVIATION ±0,2%
	MEDIDA DEL GROSOR THICKNESS	DESVIACIÓN RESPECTO MEDIDA DE FABRICACIÓN: DEVIATION FROM MANUFACTURING MEASURE.	±5% MÁX 0,5MM	CUMPLE LA NORMA COMPLIES WITH THE STANDARDS
	MEDIDA DE LA RECTITUD DE LOS LADOS MEASUREMENT OF SIDE STRAIGHTNESS	DESVIACIÓN RESPECTO MEDIDA DE FABRICACIÓN: DEVIATION FROM MANUFACTURING MEASURE.	NO RECTIFICADOS: +5% MÁX 0,5MM NO RECTIFIED RECTIFICADOS: + 0,3 % MÁX 0,8MM RECTIFIED	CUMPLE LA NORMA COMPLIES WITH THE STANDARDS
	MEDIDA DE LA ORTOGONALIDAD SQUARENESS	DESVIACIÓN RESPECTO MEDIDA DE FABRICACIÓN: DEVIATION FROM MANUFACTURING MEASURE.	NO RECTIFICADOS: +5% MÁX 0,5MM NO RECTIFIED RECTIFICADOS: + 0,3 % MÁX 1,5MM RECTIFIED	CUMPLE LA NORMA COMPLIES WITH THE STANDARDS
	MEDIDA DE LA PLANITUD DE LA SUPERFICIE LATERAL - CENTRAL - ALABEO -	DESVIACIÓN RESPECTO MEDIDA DE FABRICACIÓN: DEVIATION FROM MANUFACTURING MEASURE.	NO RECTIFICADOS: +5% MÁX 0,5MM NO RECTIFIED RECTIFICADOS: + 0,4 % MÁX 1,8MM RECTIFIED	CUMPLE LA NORMA COMPLIES WITH THE STANDARDS
	ABSORCIÓN DE AGUA WATER ABSORPTION	VALOR MEDIO ≤ 0,5 %	E ≤ 0,1 %	
	MODULO DE ROTURA MODULUS OF RUPTURE	≥ 35 N/mm ²	CUMPLE LA NORMA COMPLIES WITH THE STANDARDS	
	FUERZA DE ROTURA BREAKING STRENGTH	> 1.300 N	CUMPLE LA NORMA COMPLIES WITH THE STANDARDS	
	RESISTENCIA A LA ABRASIÓN RESISTANCE TO ABRASION	SEGÚN LOS VALORES DEL FABRICANTE AS PER MANUFACTURER	SEGÚN MODELOS	
	DETERMINACIÓN DE LA DILATACIÓN TÉRMICA LINEAL THERMAL EXPANSION COEFFICIENT	MÉTODO DE ENSAYO DISPONIBLE TEST METHOD AVAILABLE	< 7 x 10 ⁻⁶ K ⁻¹	
	RESISTENCIA AL CHOQUE TÉRMICO RESISTANCE TO THERMAL SHOCK	MÉTODO DE ENSAYO DISPONIBLE TEST METHOD AVAILABLE	RESISTE RESISTS	
	RESISTENCIA AL CUARTEO BALDOSAS ESMALTADAS CRAZING RESISTANCE	EXIGIDO REQUIRED	CUMPLE LA NORMA COMPLIES WITH THE STANDARDS	
	RESISTENCIA A LA HELADA FROST RESISTANCE	EXIGIDO REQUIRED	CUMPLE LA NORMA COMPLIES WITH THE STANDARDS	
	RESISTENCIA A LOS ÁCIDOS Y BASES RESISTANCE AGAINST ACIDS AND BASES	SEGÚN LOS VALORES DEL FABRICANTE AS PER MANUFACTURER	CLASE B Min. CLASS B MIN.	
	RESISTENCIA A LOS PRODUCTOS DE LIMPIEZA Y REACTIVOS DE PISCINA HOUSEHOLD DETERGENTS AND ADDITIVES FOR SWIMMING-POLS	CLASE B Min. CLASS B MIN.	CUMPLE LA NORMA COMPLIES WITH THE STANDARDS	
	RESISTENCIA A LAS MANCHAS RESISTENCE TO STAINING	MÍNIMO CLASE 3 CLASS 3 MINIMUM	CUMPLE LA NORMA COMPLIES WITH THE STANDARDS	

US0 = Suelos y Paredes Interiores y Exteriores

* Bla Absorción de agua < 0,5%

Instrucciones de mantenimiento

Maintenance instructions

MATERIALES ANTIDESLIZANTES NON-SLIP MATERIALS

1 CONSIDERACIONES PREVIAS

Los materiales antideslizantes, debido a las características superficiales inherentes a los mismos (mayor superficie específica), resultan menos higiénicos (mayor facilidad para acumular suciedad y dificultad para eliminarla) que los modelos que no presentan esta propiedad.

La prescripción de este tipo de texturas se debe dirigir únicamente hacia aquellos ambientes que realmente lo requieran, ya sea por especificaciones legales o normativas, o bien por el establecimiento de las condiciones de seguridad necesarias para minimizar el riesgo de caídas por resbalones en áreas concretas (piscinas, rampas, exteriores zonas húmedas, ...)

2 DURANTE LA INSTALACIÓN

Con el objetivo de minimizar la deposición de restos de material de agarre y rejuntado sobre el pavimento cerámico se deben tomar una serie de precauciones que facilitarán la limpieza posterior y evitarán el empleo de métodos más agresivos de limpieza:

Adoptar las medidas constructivas y organizativas que sean necesarias para garantizar que las vías de acceso y circulación permanezcan todo lo secas que sea posible, evitando potenciales encharcamientos (pendientes, orificios de salida adecuados, desagües, ...). Evitar el endurecimiento del material de agarre y rejuntado sobre la superficie antideslizante, eliminando cualquier resto de adhesivo cuando aún todavía no ha fraguado, utilizando para ello suficiente cantidad de agua. La operación de rejuntado se debe limitar a áreas pequeñas limpiando inmediatamente el material de la superficie cerámica. Se debe utilizar abundante agua limpia, asegurando que los restos de limpieza son eliminados de la superficie cerámica, evitando así que el material desprendido vuelva a quedar depositado sobre las baldosas. La rugosidad de la textura, así como la mayor superficie específica, son características que provocan que, una vez transcurrido el tiempo de maduración del material cementoso, resulte más compleja la operación de eliminación del mismo de la superficie. Proteger el pavimento hasta la finalización de las reformas, para evitar daños y manchas provocados por las acciones posteriores a la colocación del pavimento y previas a la entrega de la obra.

3 PROHIBICIONES / ACCIONES DESACONSEJADAS

No se emplearán productos ni métodos de limpieza agresivos, sobre todo limpieza con máquina rotativa con discos de PAD duro, ya que generan un pulido de la superficie y reducen gradualmente la resistencia al deslizamiento. No se utilizarán espátulas metálicas ni estropajos abrasivos en su limpieza ni productos químicos concentrados.

4 MANTENIMIENTO Y LIMPIEZAS PERIÓDICAS

Se recomienda la instalación de sistemas de retención de suciedad en los accesos, tipo alfombras o felpudos, como medida preventiva para reducir la periodicidad de las operaciones de limpieza.

Existen varios sistemas que son adecuados para la limpieza de este tipo de superficies:

- Equipos o sistemas de agua a presión.
- Sistemas de aplicación de vapor
- Cepillo de púas de plástico y aclarado con abundante agua
- Se permite la máquina rotativa siempre que el útil de limpieza sea un cepillo de plástico.

Como producto de limpieza se puede utilizar cualquier desinfectante comercial, tipo lejía. Se deben evitar productos jabonosos o aquellos que contienen ceras en su composición, ya que pueden aumentar el riesgo de accidentes.

5 CONCLUSIONES

Las características de las baldosas con textura antideslizante se ajustan al uso especificado en la ficha técnica de producto siempre que se hayan seguido las pautas de manipulación, colocación, mantenimiento (limpieza) y uso adecuadas.

Si el propietario incumple lo dispuesto en el presente manual, PORCELANOSA no se hará responsable de los hechos que se puedan derivar de dicho incumplimiento.

1 INITIAL CONSIDERATIONS

Non-slip materials, due to their inherent surface characteristics (more specific surface,) are less hygienic (it is easier for dirt to accumulate and it is harder to remove it) than models that do not have this property.

The recommendation for of this type of texture shall be directed only towards those settings that really require it, either due to legal or regulation specifications, or the establishment of safety conditions necessary to minimize the risk of falls from slipping in specific areas (swimming pools, outdoor ramps, wet areas,...)

2 DURING INSTALLATION

In order to minimize deposition of bonding and grouting material debris on the ceramic flooring, we shall take a series of precautions that will facilitate subsequent cleaning and will prevent the use of more aggressive cleaning methods:

Adopt the necessary construction and organizational measures to ensure that access and circulation routes remain as dry as possible, avoiding potential water logging (slopes, appropriate outlet openings, drains,...)

Avoid the hardening of the bonding and grouting material on the non-slip surface, eliminating any adhesive remaining while it has not yet set, using plenty of water to this end. The grouting operation shall be limited to small areas, cleaning the material immediately from the ceramic surface. Plenty of clean water shall be used, ensuring that the cleaning debris is eliminated from the ceramic surface, thus avoiding the detached material from depositing again on the tiles. The roughness of the texture, as well as a greater specific surface, are characteristics that cause that, once the cement material's setting time has passed, its surface removal operation is more complex.

Protect the flooring until the completion of the work, in order to avoid damage and stains caused by actions subsequent to the flooring installation and prior to the delivery of the work.

3 PROHIBITIONS / ADVISED-AGAINST ACTIONS

No aggressive cleaning products or methods shall be used, specially cleaning with rotary machine with hard PAD discs, as they generate a polished surface and gradually reduce the slip resistance.

Metal spatulas, abrasive scourers, or concentrated chemicals shall not be used in cleaning.

4 MAINTENANCE AND REGULAR CLEANING

We recommend installing dirt retention systems in the entries, such as rugs or doormats, as a preventive measure in order to reduce the frequency of cleaning operations.

There are several systems that are suitable for cleaning this type of surface:

- Water pressure equipment or systems.
- Steam application systems
- Plastic bristle brush and rinsing with plenty of water
- Rotary machine is allowed as long as the cleaning tool is a plastic brush.

Any commercial disinfectant such as bleach can be used as a cleaning product. Soapy products or those containing waxes in their composition shall be avoided, as they can increase the risk of accidents.

5 CONCLUSIONS

The characteristics of tiles with non-slip texture conform to the use specified in the product's datasheet provided that the appropriate handling, installation, maintenance (cleaning) and use guidelines have been followed.

If the owner fails to comply with the provisions of this manual, PORCELANOSA shall not be liable for the incidents that may arise from this non-compliance.

CTE. Código de la edificación

Spanish building code

El CTE, Código Técnico de la Edificación, dentro de su Documento Básico de seguridad de Utilización 1 "DB SU 1 - seguridad frente al riesgo de caídas", define los requisitos que debe cumplir un suelo para poder ser utilizado como pavimento de los edificios o zonas de uso sanitario, docente, comercial, administrativo, aparcamiento y pública concurrencia (excluidas las zonas de uso restringido). Para ello, el pavimento deberá cumplir con un valor mínimo al deslizamiento "Rd".

El valor de resistencia al deslizamiento "Rd", se determina mediante el ensayo del péndulo descrito en el Anexo A de la norma UNE 41901: 2017 EX - UNE 41902: 2017 EX.

"Safety of Use" Basic Document 1 ("DB SU 1 – Preventing Falls") of the Spanish Building Code (the CTE in Spanish) defines the requirements that a floor covering must meet in buildings or areas used for health-related, educational, commercial, administrative or public purposes or for parking (excluding areas of restricted use). To comply, the flooring must achieve a minimum slip resistance (Rd) value.

The slip resistance (Rd) value is determined using the pendulum test described in Appendix A of standard UNE 41901: 2017 EX - UNE 41902: 2017 EX.

La siguiente tabla establece la clasificación de los suelos según su resbalacidad:
The following table shows the rating system for flooring, depending on its slip resistance:

RESISTENCIA AL DESLIZAMIENTO RD SLIP RESISTANCE RD	CLASE CLASS
Rd < 15	0
15 < Rd < 35	1
35 < Rd < 45	2
Rd > 45	3

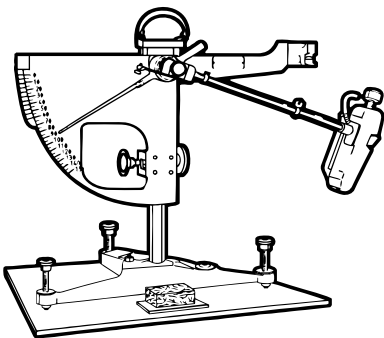
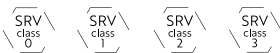

CLASE EXIGIBLE A LOS SUELOS EN FUNCIÓN DE SU LOCALIZACIÓN / RATING REQUIRED FOR FLOORING DEPENDING ON ITS LOCATION

LOCALIZACIÓN Y CARACTERÍSTICAS DE SUELO LOCATION AND CHARACTERISTICS OF THE FLOOR	CLASE CLASS
ZONAS INTERIORES SECAS / DRY INDOOR AREAS: SUPERFICIES CON PENDIENTE MENOR QUE EL 6% SURFACES WITH A SLOPE OF LESS THAN 6% SUPERFICIES CON PENDIENTE IGUAL O MAYOR QUE EL 6% Y ESCALERAS SURFACES WITH A SLOPE EQUAL TO OR HIGHER THAN 6% AND STAIRS	1 2
ZONAS INTERIORES HÚMEDAS, TALES COMO LAS ENTRADAS A LOS EDIFICIOS DESDE EL ESPACIO EXTERIOR (1), TERRAZAS CUBIERTAS, VESTUARIOS, BAÑOS, ASEOS, COCINAS, ETC.: INDOOR AREAS SUBJECT TO MOISTURE, SUCH AS ENTRANCES TO BUILDINGS FROM OUTDOOR AREAS (1), COVERED TERRACES AND BALCONIES, CHANGING ROOMS, BATHROOMS, CLOAKROOMS, KITCHENS ETC: SUPERFICIES CON PENDIENTE MENOR QUE EL 6% SURFACES WITH A SLOPE OF LESS THAN 6% SUPERFICIES CON PENDIENTE IGUAL O MAYOR QUE EL 6% Y ESCALERAS SURFACES WITH A SLOPE EQUAL TO OR HIGHER THAN 6% AND STAIRS	2 3
ZONAS EXTERIORES. PISCINAS. DUCHAS (2) OUTDOOR AREAS. SWIMMING POOLS. SHOWERS (2)	3

(1) EXCEPTO CUANDO SE TRATE DE ACCESOS DIRECTOS A ZONAS DE USO RESTRINGIDO

(1) EXCEPT FOR ACCESSES THAT LEAD DIRECTLY TO AREAS OF RESTRICTED USE.

(2) EN ZONAS PREVISTAS PARA USUARIOS DESCALZOS Y EN EL FONDO DE LOS VASOS, EN LAS ZONAS EN LAS QUE LA PROFUNDIDAD NO EXCEDA DE 1.50 M.

(2) IN PLACES WHERE USERS ARE EXPECTED TO GO BAREFOOT AND IN THE BOTTOM OF SWIMMING POOLS IN AREAS WITH A DEPTH OF LESS THAN 1.50 M.

DICHA CLASE SE MANTENDRÁ DURANTE LA VIDA ÚTIL DEL PAVIMENTO.

THIS RATING IS MAINTAINED THROUGHOUT THE USEFUL LIFE OF THE FLOORING.

RESISTENCIA AL DESLIZAMIENTO, COEFICIENTE DE FRICCIÓN DINÁMICO (DCOF)

SLIP RESISTANCE, DYNAMIC COEFFICIENT OF FRICTION

LA VALORACIÓN DE LA PRESTACIÓN ANTIDESLIZANTE EN EL MERCADO AMERICANO SE LLEVA A CABO A TRAVÉS DE UN ROBOT MÓVIL (BOT 3000). ESTE EQUIPO CIRCUILA SOBRE LA SUPERFICIE A TESTAR (PREVIAMENTE MOJADA) Y DETERMINA LA RESISTENCIA DE LA MISMA AL MOVIMIENTO DEL EQUIPO. LA NORMATIVA EN ESTADOS UNIDOS (NORMA ANSI) REQUIERE UN VALOR DCOF ≥ 0.42 PARA SUPERFICIES SUSCEPTIBLES DE ESTAR MOJADAS.

IN THE AMERICAN MARKET, THE ASSESSMENT OF THE ANTI-SLIP PERFORMANCE IS CARRIED OUT THROUGH A MOBILE ROBOT (BOT 3000). THIS UNIT TRAVELS ON THE SURFACE BEING TESTED (WETTED PREVIOUSLY) AND DETERMINES ITS RESISTANCE IN RESPONSE TO THE UNIT'S MOVEMENT. THE EEUU STANDARDS (ANSI STANDARD) REQUIERE A DCOF VALUE ≥ 0.42 FOR SURFACES WHICH ARE SUSCEPTIBLE OF GETTING WET.

IMPORTANTE / IMPORTANT

EL ACABADO ANTIDESLIZANTE (ANTISLIP) Ó CLASE 3 SE CONSIGUE UTILIZANDO 2 TECNOLOGÍAS

THE NON-SLIP (ANTISLIP) OR CLASS 3 FINISH IS ACHIEVED USING 2 POSSIBLE TECHNOLOGIES



NANO-KER: ACABADO MAS SUAVE, DE FÁCIL LIMPIEZA. USO RECOMENDADO: VIVIENDAS UNIFAMILIARES EXCEPTO PISCINAS.
NANO-KER: A SMOOTHER, EASIER-TO-CLEAN FINISH. RECOMMENDED USE: SINGLE-FAMILY HOMES, EXCEPT SWIMMING POOLS.



GRANILLA TÉCNICA: ACABADO MAS RUGOSO. USO RECOMENDADO: PISCINAS, PAVIMENTACIÓN URBANA Y DE USO PÚBLICO EN EXTERIORES.
HIGH-PERFORMANCE POWDERED GLAZE: A ROUGHER FINISH. RECOMMENDED USE: SWIMMING POOLS, URBAN PAVING, AND OUTDOOR PUBLIC PAVED AREAS.

Resistencia al deslizamiento

Slip resistance according to standard DIN 51130

Muchos fabricantes europeos de suelos, usan ensayos del tipo de la rampa para clasificar sus productos en función del grado de deslizamiento. Estos ensayos se llevan a cabo generalmente, usando la norma alemana DIN 51130. El método implica el uso de sujetos que caminan adelante y atrás a través de un suelo impregnado y utilizado como banco de ensayos en forma de rampa. El grado de inclinación de la rampa se va incrementando gradualmente hasta que el sujeto que está ensayando, resbala. El ángulo medio de inclinación al que el sujeto resbala, es utilizado para calcular el CoF (Coeficiente de fricción). La norma DIN 51130 utiliza unas botas de seguridad según norma EN 345 y aceite de motor como sustancia que impregne la superficie a ensayar.

Many European flooring manufacturers use tests like the ramp test to rate their products according to their slip resistance. These tests are generally conducted using the German standard, DIN 51130. With this method, a person walks backwards and forwards on an impregnated ramp-type floor used as a test bench. The angle of the ramp is gradually increased until the person slips. The average angle at which the person slips is used to calculate the CoF (coefficient of friction).

DIN 51130 uses approved safety boots according to standard EN 345 and engine oil to impregnate the test surface.

MÉTODO DE LA RAMPA (DIN 51130) RAMP METHOD

VALOR TOTAL MEDIO DEL ÁNGULO DE CAIDA TOTAL MEAN VALUE OF SLIP ANGLE	GRUPO DE CLASIFICACIÓN RATING	[R9] [R10] [R11] [R12] [R13]
6° <= Ángulo <= 10°	R9	
10° < Ángulo <= 19°	R10	
19° < Ángulo <= 27°	R11	
27° < Ángulo <= 35°	R12	
35° <= Ángulo	R13	



TABLA DE VALORACIÓN DE RIESGO DE DESLIZAMIENTO SLIP RISK ASSESSMENT TABLE

LOCALES Y ÁREAS DE TRABAJO PREMISES AND WORK AREAS

LOCALES Y ÁREAS DE TRABAJO GENERALES GENERAL / TYPES OF PREMISES AND WORK AREAS	VALOR ORIENTATIVO APPROXIMATE VALUE
ENTRADAS / ENTRANCES (*) ESCALERAS / STAIRS (**) ESPACIOS COMUNES (LAVABOS, LAVADEROS, ETC) / COMMUNAL AREAS (TOILETS, LAUNDRIES ETC) SALAS DE REUNIÓN / MEETING ROOMS SANITARIA / AREAS FOR HEALTH-RELATED USE	R9 R9 R10 R9 R9
COCINAS, COMEDORES KITCHENS, DINING ROOMS COCINAS GASTRONÓMICAS (RESTAURANTES Y HOTELES) / HOSPITALITY-INDUSTRY KITCHENS (RESTAURANTS AND HOTELS) HASTA 100 CUBIERTOS POR DÍA / UP TO 100 DINERS A DAY MÁS DE 100 CUBIERTOS POR DÍA / OVER 100 DINERS A DAY COCINAS COOPERATIVAS EN RESIDENCIAS, COLEGIOS, SANATORIOS / COOPERATIVE-TYPE KITCHENS IN RESIDENCES, SCHOOLS OR NURSING HOMES COCINAS COOPERATIVAS EN HOSPITALES Y CLÍNICAS / COOPERATIVE-TYPE KITCHENS IN HOSPITALS AND CLINICS GRANDES COCINAS COOPERATIVAS EN FERIAS, CANTINAS Y MÓVILES / LARGE COOPERATIVE-TYPE KITCHENS AT TRADE FAIRS AND IN CANTEENS AND MOBILE KITCHENS COCINAS PARA COMIDA RÁPIDA / FAST-FOOD KITCHENS COCINAS PARA CALENTADO DE COMIDAS PREPARADAS / KITCHENS FOR HEATING UP PRECOOKED FOOD SALAS DE CAFÉ Y TÉ / TEAROOMS AND COFFEE SHOPS COMEDORES, SALAS DE CLIENTES, CANTINAS INCLUIDOS PASILLOS DE SERVICIO/ DINING ROOMS, CLIENT ROOMS, AND CANTEENS INCLUDING CORRIDORS LEADING TO THEM	R11 R12 R11 R12 R12 R12 R10 R10 R9

LOCALES DE LOS SERVICIOS SANITARIOS FACILITIES USED FOR HEALTH SERVICES

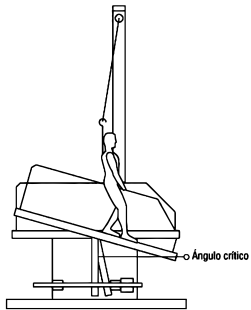
BAÑOS TERMALES, HIDROTERAPIA Y FANGOS / THERMAL SPAS, AND HYDROTHERAPY AND MUD-TREATMENT FACILITIES ZONAS DE BAÑO / BATHING AREAS ZONAS SANITARIAS, ESTACIONES DE BAÑO / HEALTH FACILITIES, SPAS ZONAS DE DIAGNÓSTICO MÉDICO Y TERAPÉUTICO, SALAS DE MASAJE / AREAS FOR MEDICAL DIAGNOSTIC AND THERAPEUTIC PURPOSES, AND MASSAGE ROOMS PLANTAS CON HABITACIONES DE ENFERMOS Y PASILLOS / FLOORS CONTAINING ROOMS FOR PATIENTS AND CORRIDORS CONSULTORIOS MÉDICOS, AMBULATORIOS / MEDICAL SURGERIES AND OUTPATIENT CLINICS FARMACIAS / CHEMISTS LABORATORIOS / LABORATORIES	R11 R10 R10 R9 R9 R9 R9
---	---

GARAJES

GARAJES GARAJES, (EN EDIFICIO O SUBTERRÁNEOS) SIN INFLUENCIA CLIMÁTICA / GARAGES (INDOOR OR UNDERGROUND), UNAFFECTED BY THE CLIMATE PARKING AL AIRE LIBRE / OPEN-AIR CAR PARKS	R10 R11
---	------------

COLEGIOS Y GUARDERÍAS / SCHOOLS AND NURSERY SCHOOLS ENTRADAS, PASILLOS, ZONAS DE DESCANSO / ENTRANCES, CORRIDORS, REST AREAS AULAS, SALAS PARA GRUPOS / CLASSROOMS, ROOMS FOR GROUPS ESCALERAS / STAIRS LAVABOS / TOILETS ZONAS DE TRANSITO EXTERIORES / OUTDOOR TRANSIT AREAS	R9 R9 R9 R10 R11
---	------------------------------

(*) LAS ENTRADAS SE REFIEREN A AQUELLAS ZONAS A LAS QUE SE PUEDE ACCEDER DIRECTAMENTE DESDE EL EXTERIOR Y EN DONDE LA HUMEDAD PUEDE LLEGAR O SER INTRODUCIDA DESDE EL EXTERIOR.

(**) LAS ESCALERAS SE REFIEREN ÚNICAMENTE A AQUELLAS A LAS QUE PUEDE LLEGAR O SER INTRODUCIDA LA HUMEDAD DESDE EL EXTERIOR, COMO LAS SITUADAS DIRECTAMENTE A CONTINUACIÓN DE LAS ENTRADAS CON ACCESO DESDE EL EXTERIOR.

(*) ENTRANCES REFER TO PLACES WITH DIRECT ACCESS FROM THE OUTSIDE OF THE BUILDING WHERE WETNESS MIGHT BE BROUGHT INSIDE.

(**) STAIRS ONLY REFER TO ONES WHERE WETNESS MIGHT BE BROUGHT INSIDE FROM OUTSIDE THE BUILDING OR ONES LOCATED DIRECTLY AFTER ENTRANCES WITH DIRECT ACCESS FROM THE OUTSIDE.

ALICANTE
<p>A CORUÑA</p> <p>A Coruña_SUMINISTROS VIA-MAR, S.L. · Médico Rodríguez, 18-20, +34 981 279 431 +34 981 279 431</p> <p>BETANZOS_SUMINISTROS VIA-MAR, S.L. · Avda. Fraga Iribarne, s/n, +34 981 772 190 +34 981 774 257</p> <p>CARBALLO_JESUS PEDROUZO S.L. · C/Valle Inclán 24, Bajo +34 981 701 120</p> <p>CARNOTA_ CAPELO GARCIA, MANUEL FELIPE LG SAN MAMED, S/N +34 981 857 081</p> <p>CEE_B. FANDIÑO LADO, S.L. · Cl. Valdepeñas, S/N +34 981748003 +34 981 748004</p> <p>MUROS_ALMACENES CASTILLO DE MUROS, S.L. · Rosalia de Castro, 5. Pol. Ind. Muros +34 981 826 388 +34 981 826 342</p> <p>PUEBLA DEL CARAMIÑAL_PEREZ DOMINGUEZ PUEBLA, S.L. · Calle Angustia, 30, +34 981 830 214 +34 981 107 219</p> <p>SANTA COMBA_ALMACENES SEROMAVI, S.L. · Avda. Santiago, 18, +34 981 880 104 +34 981 818 617</p> <p>SANTIAGO DE COMPOSTELA_PORCELANOSA · Rua Clara Campoamor, 13-15 (Montouto) · Teo. +34 981 509 270 +34 981 819 934</p> <p>SANTIAGO DE COMPOSTELA_PORCELANOSA · Polígono Comercial Costa Vella +34 981 897 595 +34 981 530 901</p>

ÁLAVA
<p>VITORIA-GASTEIZ_JORGE FERNÁNDEZ · Polígono de Jundiz, Paduleta, 53, +34 945 244 250 +34 945 229 321</p> <p>VITORIA-GASTEIZ_JORGE FERNÁNDEZ · Los Herrán, 30. +34 945 254 755 +34 945 259 688</p>
ALBACETE
<p>ALBACETE_PORCELANOSA · Avda. Gregorio Arcos, 32. (Pol. Campollano). +34 967 243 658 +34 967 193 465</p> <p>VILLARROBLEDO_OLIVARES MAT. CONSTRUCCIÓN · Avda. Reyes Católicos, 168. +34 967 138 105 +34 967 138 023</p>
ALICANTE
<p>ALTEA_ELDECO · Carretera N-332 Partida Cap Blanch, 38A, +34 968 874 360 +34 966 873 543</p> <p>BENISSA_HIJOS DE JUAN RIBES · Avda. de la Estación, 2, +34 965 730 419</p> <p>FINESTRAT_PORCELANOSA · Parque Comercial La Cala de, Av. de Finestrat, 11, 13, +34 965 964 166</p> <p>ELOHE_PORCELANOSA · Avda. Alicante, 105. +34 966 610 676 +34 966 610 700</p> <p>JÁVEA_AZULEJOS JAVEA · Liverpool, 4, +34 965 791 036</p> <p>ORIHUELA_PORCELANOSA ORIHUELA COSTA · C. Comercial Cabo Roig, +34 647 653 892</p> <p>SAN JUAN_PORCELANOSA · Carretera Valencia, km 88. +34 965 656 200 +34 965 655 644</p>
ALMERÍA
<p>VÍCAR_PORCELANOSA · Parque Comercial Víaпарк, Parcela 1. +34 950 325 575 +34 950 338 651</p>
ASTURIAS
<p>GIJÓN_PORCELANORTE · S.L. Menéndez Pelayo 30. +34 984 396 462</p> <p>OVIEDO_PORCELANOSA · Pol. Espíritu Santo. Calle Dinamarca, s/n. +34 985 791 526 +34 985 985 963</p>
ÁVILA
<p>ÁVILA_PAVIMARSA · Pol. Ind. Vicolozano - Parcela 2. +34 920 259 820 +34 920 259 821</p>

BADAJOZ
<p>MÉRIDA_PORCELANOSA · Avda. Reina Sofía, 8. +34 924 330 218 +34 924 330 315</p> <p>ZAFRA_MUNDO OBRAS · Pol. Ind. Los Caños, Calle Bodon, 27. +34 924 551 264 +34 924 551 264</p>
BALEARES
<p>CALA D'OR · MALLORCA_MACODOR · Carretera Calonge · Cala d'Or, km 1,5, +34 971 658 210</p> <p>MANACOR · MALLORCA_MATERIALES DE CONSTRUCCION GALMES SA · Carrenr Via Palma, 67. +34 971 553 050</p> <p>MAHÓN_A PALLISER SL · Avda. Cap de Cavalleria, 1. +34 971 3573 00 +34 971 357 400</p> <p>PALMA DE MALLORCA_PORCELANOSA · Gran Via Asima, 21. Pol. Son Castelló. +34 971 430 667 +34 971 297 094</p> <p>SANT ANTONI DE PORTMANY_IBIZA PORCELANOSA · Avda. Llauradors, 7. Pol. Montecristo. +34 971 317 292 +34 971 317 293</p> <p>SOLLER_CAN SOLER · Del Mar, 193. +34 971 630 219 +34 971 632 311</p>
BARCELONA
<p>BARCELONA_AZULEJOS SAN ANDRÉS · Plaça Mossen Clapes, 2-3, +34 933 455 102 +34 933 461 015</p> <p>BARCELONA_CANTARA · C/ Valencia, 312. +34 935 216 996</p> <p>BARCELONA_GIL DE NAPOLÉS · C/ Napolés, 87. +34 655 906 329</p> <p>BARCELONA_GRESS ARGENTONA · Pj Amics Argentona 2, +34 937 414 716</p> <p>CABRERA DE MAR_ORMAT · Carretera de Vilassar-Argentona km.1. +34 937 591 139 +34 937 502 076</p> <p>CALAF_PLANELL · Carretera Manresa km 31. +34 938 698 750 +34 938 600 181</p> <p>CASSERES_MATERIALS CASSERRÉ · San Rafael. +34 938 213 770</p> <p>CORNELLÀ_LOFT QUINA · Carrenr La Miranda, 6-8, +34 934 743 793 +34 934 741 305</p> <p>GIRONELLA_ ANTONI PONT · Carrenr Fanguell, 31. +34 938 228 088 +34 938 250 786</p> <p>L'HOSPITALET DE LLOBREGAT_PORCELANOSA · Ciencios, 65. Gran Via l'Hospitalet. +34 932 642 500 +34 932 007 036</p> <p>MATARÓ_ILURO GRES · Carne Sant Isidor, 78, +34 931 615 015</p> <p>MATARÓ_AVELLANET AMBIENTS · Carrenr de Montsernat, 7, +34 937 903 089 +34 937 903 089</p> <p>PALAU SOLITA I PLEGAMANS_OOMERCIAL SOLSAN · Camí Reial, 109, +34 938 648 125 +34 938 649 617</p> <p>PINEDA DE MAR_AMARGANT · Carrenr Santiago Rusiñol, 96. +34 937 671 416 +34 937 627 488</p> <p>SABADELL_CANTARA BUSINESS SL · Carrenr dels Filadors, 22, +34 935 216 991</p> <p>SANTA COLOMA DE GRAMANET_ ALANTA SA · Ctra de la Roca km 5,6, +34 933 919 011</p> <p>SANT BOI DE LLOBREGAT_GARRO · Carretera Sta. Creu de Calafell, km 10,7, +34 936 545 952 +34 938 400 620</p> <p>SANT FRUITOS DE BAGES_CANTARA · Polijón Casanova nau 2·7 · Carretera de Manresa a Berga Km 1, +34 935 216 992</p> <p>SANT POL DE MAR_AMARGANT · Passeig Parc, 1. +34 937 600 112 +34 937 600 411</p> <p>SANT PERE DE RIBES_SUMCO · Carretera de Barcelona, C-246 km 42,4. +34 938 933 066 +34 938 936 004</p> <p>TIANA_BADALONA GRES · Carretera B-500, km 3,2. +34 933 950 311 +34 934 650 758</p> <p>TORELLÓ_ARQUIMATT MATERIALS I DECORACIÓ · Carrenr Sant Jordi, 16. +34 679 531 877</p> <p>VIC_CORRETJA · Carrenr Mas de Bigas, 8-26. +34 938 854 261 +34 938 894 733</p> <p>VILAFRANCA DEL PENEDÉS_FERRET I CASULLERAS · Carrenr Sant Martí, 2. +34 93 890 14 19. +34 93 817 03 53</p> <p>VILANOVA DEL CAMÍ_PLANELL · Carretera Vilafranca 108-111. +34 938 060 240 +34 938 060 239</p>
BURGOS
<p>ARANDA DEL DUERO_JUAN GIL MOLINERO · Calle Padilla, 5. +34 947 501 049</p> <p>BURGOS_BIQMAT FONTECHA · Alcalde Martín Cobos,15. Nave 5 y 6. +34 947 485 153 +34 947 483 941</p> <p>MIRANDA DE EBRO_JORGE FERNÁNDEZ · Camino Fuente Basilio, s/n. +34 947 323 351 +34 947 314 589</p>
CÁCERES
<p>CÁCERES_PORCELANOSA · Avda. Juan Pablo II, 130. +34 927 236 337 +34 927 236 205</p>
CÁDIZ
<p>ALGECIRAS_PORCELANOSA · Carretera de Málaga, km 109, +34 956 635 282 +34 956 635 285</p> <p>EL PUERTO DE SANTA MARÍA_PORCELANOSA · Pol. El Palmar. Ctra. Madrid Cádiz, km 663,2. +34 956 540 084 +34 956 872 464</p> <p>SAN FERNANDO_PORCELANOSA · Polígono Tres Caminos, s/n. +34 956 592 360 +34 956 884 677</p>
CANTABRIA
<p>SANTANDER_PORCELANOSA · Avda. Panayas, s/n. +34 942 352 510 +34 942 352 638</p>
CASTELLÓN
<p>CASTELLÓN_PORCELANOSA · Parque Comercial Estepark / Av. E. Gimeno s/n. +34 964 506 800 +34 964 525 418</p> <p>VINAROS_PORCELANOSA · Carretera N-340, km 1.050,1. +34 964 400 944 +34 964 400 650</p>

CEUTA
<p>CEUTA_BAEZA · Ampliación Muelle de Poniente, 96. +34 956 511 312 +34 956 511 309</p>
CIUDAD REAL
<p>CIUDAD REAL_PORCELANOSA · Carretera de Carrlón, 11. +34 926 251 730 +34 926 255 741</p> <p>LA SOLANA_LOS PEPOTES · Calle Emilio Nieto, 39. +34 926 63 15 80 +34 926 63 38 56</p>
CÓRDOBA
<p>ALMEDINILLA_MUEBLES APARICIO, S.L. · C. Polígono Industrial los Bermejales, 1. +34 957 703 074 +34 957 703 074</p> <p>CÓRDOBA_PORCELANOSA · Carretera N-IV, km 404. Pol. de Torreccilla. +34 957 760 024 +34 957 760 123</p>
CUENCA
<p>CASAS DE HARO_MATERIALES DE CONSTRUCCIÓN MARTÍNEZ ORTEGA · Calle Dos de Mayo, 28. +34 969 380 708 +34 969 380 708</p> <p>CUENCA_VICOSAZ · Hermanos Becerril, 6 bajo. +34 969 233 200 +34 969 234 475</p> <p>HONRUBIA_JUAN MANUEL MUÑOZ FERNÁNDEZ · Calle de la Feria, 29. +34 969 292 044</p> <p>TARANCÓN_VICENTE DE LOS RIOS · Avda. del Progreso, 19. +34 969 321 323 +34 969 321 334</p> <p>VILLANUEVA DE LA JARA_ALMACENES PAÑÓS · Camino de Rubielos, 8. +34 967 498 000 +34 967 498 000</p>
GERONA
<p>ESLANYA BEGUR_MATERIALES CREIXELL · C/Palafrugell Regencos. Pol.Industrial Riera Esclanya 1. +34 972 300 628 +34 972 610 772</p> <p>GIRONA_PORCELANOSA · Carretera Barcelona 120-122-124. +34 972 964 141</p> <p>LLORET DE MAR_CARMONA · Carretera de Lloret_Vidrenes 2,1. +34 972 372 710 +34 972 349 763</p>
GRANADA
<p>ARMILLA_TECMACER · Avda. San Rafael (Junto Sprinter). +34 958 253 081 +34 958 183 367</p>
GUIPÚZCOA
<p>SAN SEBASTIÁN_JORGE FERNÁNDEZ · Pol. Ind. Belartzta. Fernando Múgica, 15. +34 943 376 966 +34 943 376 841</p>
HUELVA
<p>HUELVA_PORCELANOSA · Polígono La Paz Naves 1-5. +34 959 543 600 +34 959 237 951</p>
HUESCA
<p>AINSA_COMERCIAL CAMPODARVE · Pol. Ind. Sobranbe, Naves 11 y 12. +34 974 500 267 +34 974 500 865</p> <p>BARBASTRO_ERNESTO CANCER SL · Avda Pinieos, 3-5. +34 974 310 396</p> <p>FRAGA_BERGES CENTRO COMERCIAL · Avda. Anagón, 70. +34 974 471 439 +34 974 471 439</p> <p>HUESCA_PORCELANOSA · Pol. Sepes. Calle Ronda la Industria 1-3 Nave C. +34 974 242 738 +34 974 242 676</p>
JAÉN
<p>ALCALA LA REAL_PAVIMENTOS AZUGRISA · Pol. Ind. Fte. Granada Vial II. +34 953 582 963</p> <p>JAÉN_PORCELANOSA · Polígono Olivares. Carretera Bailén-Motril, km 323. +34 953 280 757 +34 953 284 035</p> <p>LINARES_HERNÁNDEZ GÁMEZ · Carretera Torreblascopedro s/n. +34 953 693 423 +34 953 693 444</p> <p>ÚBEDA_HERNÁNDEZ GÁMEZ · Avda. de la Libertad, 88. +34 953 795 168 +34 953 795 168</p>
LA RIOJA
<p>LOGROÑO_RIOJACER · Avda. de Burgos, 43-45. +34 941 286 021 +34 941 202 271</p>
LAS PALMAS
<p>LAS PALMAS DE GRAN CANARIA_PORCELANAS Y PAVIMENTOS CANARIOS · Avda. Mesa y López, 61. +34 928 472 949 +34 928 472 944</p>
LEÓN
<p>PONFERRADA_KOBE DISEÑO Y SUPERFICIES SOLIDAS S.L. · C/Doctor Marañón,9 bajo. +34 648 993 945 +34 967 455 870</p> <p>SAN ANDRÉS DEL RABANEDO_PORCELANOSA · Carretera León-Astorga, km 3,5. +34 987 801 570 +34 987 801 475</p>
LÉRIDA
<p>BALAGUER_J. FARRÉ · Carrenr Urgell, 39. +34 973 445 765 +34 973 445 072</p> <p>EL PONT DE SUERT_PRETENSADOS RIBERA · Carretera N-230 km 124,5. +34 973 690 063 +34 973 690 400</p> <p>LA SEU D'URGELL_PIRINEU CERAMICS · Carretera de Lleida, 28. +34 973 351 850 +34 973 353 410</p> <p>LLEIDA_MATERIALS GERMANS MAURÍ · Carrenr Prncep de Viana, 36. +34 973 232 139 +34 973 247 943</p> <p>LLEIDA_PROMOCIÓIN DE PREFABRICADOS SL PMP · Ivars d'Urgell, 20. Pl.Ind Neoparc. +34 973 603 954 +34 973 603 950</p> <p>LLEIDA_PUJOL ELEMENTS · Carrenr Tarragona, 40. +34 973 202 350 +34 973 203 113</p> <p>MOLLERUSA_VISAMAT · Avda. del Canal, 84 Baixos. +34 973 801 035</p> <p>SOLSONA_MATERIALS JORDI VILAR · Carretera Manresa, s/n km.50. +34 973 482 077 +34 973 482 373</p> <p>TARREGA_NOUMAG · Júpiter, 7 (Pol. Ind. La Canaleta). +34 607 497 330</p> <p>VIELHA_PRETENSADOS RIBERA · Carretera França, 40. (Mig Aran). +34 973 641 460 +34 973 642 271</p>
LUGO
<p>CHANTADA_SONIA GOMEZ GOMEZ · Juan XXIII, Bajo 22. +34 982 441 249 +34 982 440 331</p> <p>FOZ_ALMACENES BAHIA, S.L. · Maestro Lugilde, 6. +34 982 140 957 +34 982 132 065</p> <p>LUGO_ARIAS NADELA, S.L. · Tolda de Castilla, s/n. +34 982 245 725 +34 971 662 816</p> <p>LUGO_ARIAS NADELA, S.L. · Crta. N-VI, Km. 498 (Pol. Do Ceao). +34 982 221 254</p> <p>XOVE_ESTABLECIMIENTOS REY, S.L. · Avda. Diputación, 88. +34 982 592 006 +34 982 592 071</p>
MADRID
<p>ALCORCÓN_PORCELANOSA · Carretera N-V, km 15,5. Parque Oeste de Alcorcón. +34 916 890 172 +34 916 890 170</p> <p>LEGANÉS_PORCELANOSA · Avda. Recomba, 13. Polígono la Laguna Salida 53 · M50. +34 914 819 200 +34 916 930 292</p> <p>MADRID_PORCELANOSA · Alcalá, 514. +34 917 545 161 +34 917 545 555</p> <p>SAN SEBASTIÁN DE LOS REYES_PORCELANOSA · Plaza del Comercio, 17. +34 916 623 232</p>
MÁLAGA
<p>MÁLAGA_PORCELANOSA · Victoria de los Ángeles, 1. +34 952 241 375 +34 952 240 092</p> <p>MARBELLA_PORCELANOSA · Ricardo Soriano, 65. +34 952 826 868 +34 952 822 880</p> <p>NERJA_PAVISER NERJA, S.L. · Pol. Pto. Limpio Maz, 3, Parcela 12. +34 952 524 223 +34 952 524 223</p> <p>VÉLEZ-MÁLAGA_MATERIALES MUÑOZ PÉREZ SL · Ferrnocarriil, 2. +34 952 507 879 +34 952 504 760</p>
MELILLA
<p>MELILLA_FERRETERIA MODERNA E HIJOS, S.L. · Paseo Marítimo Mir Benlanga, 19. +34 952 671 144 +34 952 691 285</p>
MURCIA
<p>LORCA_AZULEJOS FABIAN GONZALEZ GARCIA SL · CRTA. Granada S/N . +34 ´ +34 968 478 130</p> <p>MURCIA_PORCELANOSA · Avda. Juan de Borbón, s/n. Parque Comercial Thader. +34 968 879 527 +34 968 831 725</p>
NAVARRA
<p>CINTRUÉNIGO_CERÁMICAS CECILIO CHIVITE · Pol. Ind. s/n. Variante N-113. +34 948 811 973 +34 948 815 249</p> <p>NAVARRA_MULTIVA BAJA_MONTEJO CERÁMICAS · Pol. Carretera Tajonar, Calle A, Naves 2- 4. +34 948 239 065 +34 948 230 503</p> <p>PAMPLONA_MONTEJO CERÁMICAS · Navas de Tolosa, s/n. +34 948 224 000 +34 948 226 424</p> <p>TUDELA_MONTEJO CERÁMICAS · Carretera Tudela-Tarazona, Pol. Centro de Servicios de Tudela +34 948 848 365 +34 948 848 573</p>

ESPAÑA
<p>España · Andorra · Portugal · Gibraltar</p> <p>Spain · Andorra · Portugal · Gibraltar</p>
ORENSE
<p>CARBALLIÑO_JOSE R. PITEIRA, S.L. · Avda. Julio Rodríguez Soto, 63. +34 988 271 071 +34 988 274 780</p> <p>OURENSE_BLANCO QUINTAS, S.A. · Avda. Otero Pedrayo, 8. +34 988 391 478</p> <p>PEREIRO DE AGUIAR_FONGALDI S.L. · Carretera de Castadón Nº65 Bajo, +34 988 229 651</p> <p>VERIN_MATERIALES DE CONSTRUCCION ER-CA, S.L. · Avda. de Portugal, 44. +34 988 411 030 +34 988 411 081</p>
PALENCIA
<p>PALENCIA_CANTALAPIEDRA · La Puebla, 2. +34 979 706 421 +34 979 702 652</p>
PONTEVEDRA
<p>A ESTRADA_DALARJO, S.L. CL · Alto de la Cruz , s/n. +34 986 570 489 +34 986 570 610</p> <p>DENA · MEAÑO_PREFABRICADOS DENA, S.L. · Rua de Galicia, 24. +34 986 743 121 +34 986 745 131</p> <p>LALÍN_ALMACENES CANDA, S.L. · Monsernat, 36-39. +34 986 780 184 +34 986 782 301</p> <p>O GROVE_PREFABRICADOS DENA, S.L. · Alexandre Boveda, 82. +34 986 702 041 +34 986 733 415</p> <p>SEIXO, MARÍN_SANEAMIENTOS ROSALES, S.L. · Avda. Doctor Otero Lilloa, 1. +34 986 702 041 +34 986 702 080</p> <p>SILLEDA_ARCOLAR 2000, S.L. · Rua de Venezuela, 40. +34 986 580 114 +34 986 592 513</p> <p>VIGO_SANEAMIENTOS ROSALES, S.L. · García Barbón, 139 B. +34 986 228 806</p> <p>VILAGARCIA DE AROUSA_SANEAMIENTOS GANDARA · Avda. La Marina, 126-128 Bajo. +34 986 506 640 +34 986 512 606</p>
SALAMANCA
<p>VILLARES DE LA REINA_PORCELANOSA · Pol.Villares. Carretera Salamanca - Valladolid, km 2,2. +34 923 243 811 +34 923 123 414</p>
SEGOVIA
<p>EL ESPINAR_SEGOCER · Carretera Madrid- La Coruña, km 64. +34 921 172 426 +34 921 171 828</p> <p>SEGOVIA_SEGOCER · José Zorrilla, 134. +34 921 444 122</p>
SEVILLA
<p>LORA DEL RÍO_HERNÁNDEZ CARBALLO · Betis s/n. +34 955 800 473 +34 955 801 439</p> <p>SEVILLA_PORCELANOSA · Tipografía, s/n. Pol. Industrial La Negrilla. (A-92 dirección Granada) +34 954 260 540 +34 954 528 681</p> <p>TOMARES_PORCELANOSA · San Roque, s/n. Polígono El Manchón. +34 954 152 792 +34 954 153 188</p>
SORIA
<p>SORIA_MC ODORICIO · Polígono las Casas-II. Calles A y J, Parcela 201. +34 975 233 228 +34 975 232 188</p>
STA. CRUZ DE TENERIFE
<p>STA. CRUZ DE TENERIFE_PORCELANAS Y PAVIMENTOS CANARIOS · Avda. 3 de Mayo, 18. +34 922 209 595 +34 922 209 596</p>
TARRAGONA
<p>ALCOVER_EXPOMAT ALCOVER · Tramuntana, s/n. (Polígono Roques Roges) +34 977 760 476</p> <p>CAMBRILS_MAUJA · Autovía A7 SALIDA 1.148, +34 977 904 050</p> <p>EL VENDRELL_MAUJA · Carrenr Terrissaines, 1. +34 977 661 951</p> <p>LES BORGES DEL CAMP_EXPOMAT LES BORGES · Ctra Alforja s/n, +34 660 105 371</p> <p>MORA LA NOVA_COMERCIAL LLAURADO · Carretera de Tivissa, s/n. +34 977 400 387 +34 977 400 052</p>
TERUEL
<p>ALCORISA_PIQUER · CL Marqués de Lema, 160. +34 978 840 213 +34 978 883 350</p>
TOLEDO
<p>TOLEDO_PORCELANOSA · Pol. Ind. Sta. María de Benquerencia, Calle del Río Marchés, 123. +34 925 232 402 +34 925 232 406</p>
VALENCIA
<p>ALBUKECH_PORCELANOSA · Avda. del Mediterráneo, Parcela 6. Pol. Industrial del Mediterráneo. +34 961 417 227 +34 961 402 389</p> <p>REQUENA_PORCELANOSA REQUENA · Carmen, 6 · Bajo. +34 960 11 56 67</p> <p>SEDAVÍ_PORCELANOSA · Avda. Mediterráneo, s/n. Zona Comercial de Sedaví. +34 963 185 021 +34 963 180 094</p> <p>VALENCIA_SNC ARTESANÍA EN OBRA · Reina Doña Germana, 31 bajo. +34 963 417 740 +34 963 332 236</p> <p>VALENCIA_PORCELANOSA · Colón, 58. +34 963 530 230 +34 963 531 688</p>
VALLADOLID
<p>VALLADOLID_CANTALAPIEDRA · Carretera de Soria A-24, km 5,5. +34 983 217 010 +34 983 200 921</p>
VIZCAYA
<p>AMOREBIETA_BILBU · Barrio Boros, s/n. +34 946 731 158 +34 946 733 265</p> <p>BILBAO_BILBU · Alameda Recalde, 39 · 41 +34 944 218 625 +34 944 218 879</p>
ZAMORA
<p>BENAVENTE_GONZALEZ Y GONZALEZ BERMAR S.L · Pol. Industrial Benavente, 2. +34 980 633 484 +34 980 637 552</p> <p>ZAMORA_ESSSEN · Muela Quebrada, 67. +34 980 521 779</p>
ZARAGOZA
<p>ZARAGOZA_PORCELANOSA · Parque Comercial Puerto Venecia, Calle Teatro Malibrán, 43. +34 976 930 800 +34 976 930 603</p>

Tiendas Showrooms

ANDORRA
<p>PIRINEU_PALMIR · Avda. Santa Coloma, 108. +34 376 804 020</p>
PORTUGAL
<p>ALMANCIL (LOULÉ)_DECORPRINCESA · +351 919 092 443 +351 289 395 752</p> <p>AVEIRO_ADRIAZUL-MATERIAIS DE CONSTRUÇÃO, LDA · +351 234 384 930 +351 234 483 815</p> <p>BELA-MONCAO_HEITOR CAMPOS AMOEDO, LDA</p> <p>FUNCHAL-ILHA MADEIRA_LUSOCERAMICA LDA · 926 430 293</p> <p>LISBOA_PORCELANOSA · +351 21 831 3020 +351 21 831 3029</p> <p>LOULÉ_FRANCISCO CONTREIRAS, MATERIAS PARA CONSTRUÇÃO LDA · +351 289 413 961 +351 289 415 182</p> <p>MONÇÃO_HEITOR CAMPOS AMOEDO LDA · +351 251652474 +351 251652446</p> <p>MONTE REDONDO_NORMACO · +351 256 373 629 +351 256 365 434</p> <p>PONTA DELGADA_FURMAT MATERIAIS DE CONSTRUÇÃO, LDA · +351 297 000 000</p> <p>PORTO_PORCELANOSA · +351 226 166 600 +351 226 161 959</p> <p>WISEU · PORCELANOSA VISEUT · +351 232 430 440 +351 232 430 449</p>
GIBRALTAR
<p>GIBRALTAR_LIFESTYLE DESING STUDIO · +35020066390</p>



ALBANIA
TIRANA_ALBA CERAMICA · +355 4 83 00 084 +355 4 83 00 084
TIRANA_ALBA CERAMICA PORCELANOSA GRUPO · +355 4 22 33 817 +355 4 22 33 817

ALEMANIA
ACHERN_E_WERTHEIMER GMBH · +49 07841 6309 1300
ALTENSTADT AN DER WALDNAAB_FLIESENHAUS LANG · +49 9602 63470
ALZEY_U.N. KOEBIG GMBH · +49 6731 4880
ASCHAFFENBURG_KALKWERKE · +49 (0) 60 213 601 62 +49 (0) 60 213 602 93
BAD SALZUFLEN_W. LINNENBECKER GMBH · +49 (0) 5222 / 5301 221 +49 (0) 5222 / 5301 209
BADEN BADEN_E. WERTHEIMER GMBH · +49 (0) 7221 50020 +49 (0)72217080
BAUTZEN_FLIESEN LEHMANN GMBH · +49 (0) 3591 / 3726 32 +49 (0) 351 / 8931420
BAYREUTH_FLIESEN EHRLICH & CO. GMBH · +49 (0) 9 21 / 15 12 799-0
BERGISCH GLADBACH_SCHMIDT-RUDERSDORF GMBH & CO · +49 (0) 2204 / 4007 0 771 +49 (0) 3320 / 854715
BERLIN_FLIESENPARADIES GLAESKE + SEFZIG GMBH · +49 (0) 30 650 737 0 +49 (0) 30 650 737 34
BERLIN_FLIESENPARADIES GLAESKE + SEFZIG GMBH · +49 (0) 30 565 555 90
BERLIN_KERANA KERAMIK- UND NATURSTEINHANDEL GMBH · +49 (0)30 318683-16/-19
BERLIN_W. LINNENBECKER GMBH & CO. KG · +49 (0) 30 / 756 898 +49 (0) 30 / 756 88 756
BOFFZEN_HERMANN BACH GMBH & CO. KGBAHNHOFSTRASSE 23 · +49 (0) 5271 / 955 251 +49 (0) 5271 / 955 200
BONN-BUSCHDORF_SCHMIDT-RUDERSDORF- BONN · +49 02 28 - 55 916-0
BOTTROP_W. LINNENBECKER GMBH & CO. KG · +49 (0) 2041 / 7958 13 +49 (0) 2041 / 7958 10
BRAND-ERBISDORF_FLIESEN THOMAS GMBH · +49 (0) 37322 18 0
BREMEN_W. LINNENBECKER GMBH & CO. KG · +49 420252190
BRUCHSAL_TAXIS · +49 (0) 72 518 005 0 +49 (0) 72 518 005 40
BURKUNSTADT_FLIESEN GALERIE 2,0 GMBH & CO. KG · +49 (0) 9572 3869889
BURGSTÄDT_FLIESEN THOMAS GMBH · +49 (0) 3724 / 1856 0 +49 (0) 3724 / 1856 70
CRALLSHEIM_TAXIS · +49 (0) 7951 301 0 +49 (0) 7951 301 100
DORTMUND_W. LINNENBECKER GMBH & CO. KG · +49 (0) 231 / 562 090 22 +49 (0) 231 / 562 090 88
DRESDEN_ECLECTIC DESIGN · +49 351 26440630
DÜSSELDORF_SCHMIDT RUDERSDORF DÜSSELDORF · +49 (0) 211 6350112
DÜSSELDORF_SCHMIDT RUDERSDORF VIERSEN · +49 (0) 2162 816360
EISENACH_FLIESENZENTRUM GMBH ERFURT · +49 (0) 3691 882175
EISENBERG_U.N. KOEBIG GMBH · +49 6351 1450
EISINGEN_FLIESENWELT EISINGEN GMBH · +49 (0) 9353 98 46 357 +49 (0) 9353 98 46 359
ELTERLEIN_MIRKO GLEISS · +49 (0) 37349 / 7305 +49 (0) 37349 / 6093
ERFURT_FLIESENZENTRUM GMBH ERFURT · +49 3614270720
ERKRATH_W. LINNENBECKER GMBH · +49 (0) 211 / 92503 19 +49 (0) 211 / 92503 34
FRANKFURT_U. N. KÖBIG GMBH · +49 069 405 00 36 +49 069 405 00 370 (+49) 6107701803
FREIBURG_GÖTZ & MORIZ GMBH · +49 (0) 76 145 180 +49 (0) 76 145 711 2
FULDA_OSWALD FLIESEN UND SERVICE GMBH & CO KG · +49 (0) 66 194 151 0 +49 (0) 66 194 151 40
GERA_BAUSTOFFE GEBR.LÖFFLER GMBH · +49 (0) 365 430 701 9 +49 (0) 365 430 701 4
GERA_FLIESEN THOMAS GMBH · +49 (0) 365 552853-0
GÖRLITZ_FLIESEN-PEDERSEN GMBH · +49 (0) 3581 / 402809 +49 (0) 3581 / 409166
GOTHA_FLIESENZENTRUM GMBH ERFURT · +49 (0) 3621 5144880
GÖTTINGEN_F+B FLIESEN UND BAUSTOFF MARKT · +49 551 998710
GREIZ_BAUSTOFFE GEBR.LÖFFLER GMBH · +49 36 61 / 70 50-0
HAMBURG - LURUP_OROONEN FLIESENHANDEL GMBH · +49 (0) 40 / 83383 377 +49 (0) 40 / 83383 301
HANNOVER_W. LINNENBECKER GMBH & CO. KG · +49 (0) 511 / 438 900
HEIDENAU_FLIESEN EHRLICH & CO. GMBH · +49 (0) 35 29 / 52 85-0
HOF_FLIESEN THOMAS GMBH · +49 (0) 9281 86005-0
HUNGEN_MÜHL 24 · +34 (0) 6402 5200-0
JENA_FLIESENZENTRUM GMBH ERFURT · +49 (0) 3641 - 53257-0
KARLSRUHE_FLIESENFORUM KARLSRUHE GMBH · +49 (0) 721663035716
KEHL / RHEIN_TAXIS · +49 (0) 78 519 383 16 +49 (0) 78 519 383 20
KIEL_HEINRICH'S FLIESENMARKT GMBH · +49 (0) 431537340 +49 (0) 431529141
KOBLENZ_U. N. KÖBIG GMBH KOBLENZ · +49 (0) 26 198 169 20 +49 (0) 26 198 169 10
KÖLN_PORCELANOSA · +49 (0) 221 276 42616
KRANICHFELD_MÜHL 24 KRANICHFELD · +49 (0) 36 450 330 +49 (0) 36 450 332 89
LAUF A. D. PEGNITZ_FLIESEN EHRLICH & CO. GMBH · +49 (0) 91 23 / 97-11-0
LEIPZIG_FLIESEN THOMAS GMBH · +49 (0) 341 308558-0
LEIPZIG_GRAMER GMBH · +49 341 2346430
LEVERKUSEN_SCHMIDT-RUDERSDORF- LEVERKUSEN +49 02 14 - 8 68 13 0 +49 02 14 - 8 68 13 13
LÖBNITZ_SACHSENKERAM GBR · +49 (0) 34208 / 7400 +49 (0) 34208 / 7400
LÖRRACH_GÖTZ & MORIZ GMBH · +49 7621 4007100
LÜBECK_HEINRICH'S FLIESENMARKT GMBH · +49 (0) 451896669 +49 (0) 4518973494
MAINZ_U. N. KÖBIG GMBH MAINZ · +49 061 316 943 10 +49 061 316 942 75
MAINZ_U.N. KOEBIG GMBH · +49 6131694328
MANNHEIM-NEUHERMSHEIM_GRES SPANIENFLIESEN GMBH · +49 621 8799380
MESCHEDI_W. LINNENBECKER GMBH & CO. KG · +49 (0) 291 / 952 82 21 +49 (0) 291 / 952 82 82
MÜNCHEN_CERAMICAS OHG · +49 (0) 89 318 280 0 +49 (0) 89 318 280 20
MÜNSTER_W. LINNENBECKER GMBH & CO. KG · +49 (0) 251 / 979 12 21 +49 (0) 251 / 979 1220
NORDHAUSEN_HERMANN BACH GMBH & CO. KG · +49 (0) 3631 / 633 126 +49 (0) 3631 / 633 143
NÜRNBERG/HAFEN_HEINRICH CHRIST GMBH & CO. KG · +49 (0) 91 164 318 0 +49 (0) 91 164 318 50
OFFENBURG_MAIER + KAUFMANN GMBH · +49 (0) 78196780 +49 (0)781967890
OTTERSWEIER_MICHAEL FALK GMBH · +49 7223 9885-0
POTSDAM_KERANA KERAMIK- UND NATURSTEINHANDEL GMBH · +49 (0) 33208 547-0 +49 (0) 03381 7304501
PULHEIM_SCHMIDT RUDERSDORF PULHEIM · +49 (0) 2238 839790
RADEBEUL_FLIESEN EHRLICH & CO. GMBH · +49 (0) 351 / 89314 10 +49 (0) 351 / 89314 20
REUTLINGEN_TAXIS · +49 (0) 71 219 884 0 +49 (0) 71 219 884 40
SEALFELD_FLIESENZENTRUM GMBH ERFURT · +49 (0) 3671 52800
SCHRAMBERG-SULGEN_ARMBRUSTER GMBH · +49 (0) 7422 28008-0 +49 (0) 7422 28008-20
SCHRIESHEIM_FLIESEN GALERIE SENGWITZ · +49 6203 955330 +49 6203 955 33 29
SCHWARZENBERG_FLIESEN THOMAS GMBH · +49 (0) 3774 13930 30
SCHWEICH_OK-RENA GMBH FLIESEN UND GLAS SCHWEICH · +49 6502 939445
SPEYER_SCHULTZ BAUZENTRUM GMBH & CO. KG · +49 6232 / 64620 +49 6232 / 646250
STEINACH_MAIER + KAUFMANN GMBH · +49 (0)7832 - 796 0
STUTTGART_TAXIS · +49 711 890030
TELGTE_B A D COMPANY GMBH · +49 250472292 +49 2504/72292
TRIER_SCHOLTES HANDELS GMBH · +49 651 9186611
UNTERGRUPPENBACH_KONZ & SCHAEFER HANDEL GMBH · +49 (0) 71312037480 +49 (0) 71312037489
VÖLKLINGEN_NIEDERER GMBH +49 (0) 68 989 802 21 +49 (0) 68 989 802 30
VS-SCHWENNINGEN_TAXIS · +49 (0) 77 206 927 0 +49 (0) 77 206 927 35
WAIBLINGEN_KONZ GMBH · +49 (0) 7151149200 +49 (0) 710510149-209
WIESBADEN-BIEBRICH_U. N. KÖBIG GMBH · +49 (0) 611 27810 +49 (0) 611 25674
WÜRSELEN_SCHMIDT-RUDERSDORF- WÜRSELEN · +49 (0) 24 05 - 41 38 50 +49 (0) 24 05 - 41 38 55
ZWETHAU_GRAMER GMBH · +49 (0) 3421 / 7327 18 +49 (0) 3421 / 7326 73

ANGOLA
LUANDA_PORCELANOSA ANGOLA · +244 928463705 +244 222372374

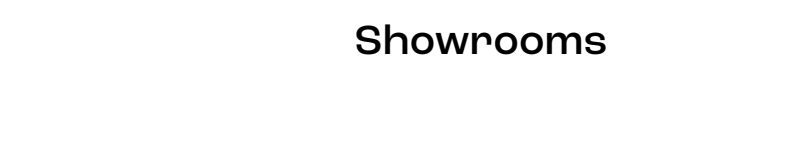

ARABIA SAUDI
DAMMAM_MANART AL ANDALOS EST · (+)966 12 6768441
DAMMAM_MOHAMMED M. AL DOSSARY STORES · (+)966 38 348681 (+)966 38 340086
HAFUF_MANART AL ANDALOS EST · (+) 966 11 8102824
JEDDAH_ESSA BINLADEN FOR DECORATION · +966 12 2562607 +966 12 2562862
JEDDAH_MANART AL ANDALOS EST · (+)966 12 6768443 (+)966 12 6768440
JEDDAH_MOHAMMED M. AL DOSSARY STORES · (+)966 12 6883446 (+)966 12 6697560
RIYADH_MANART AL ANDALOS EST · (+)966 11 8102512
RIYADH_MANART AL ANDALOS EST · (+)966 11 4568383
RIYADH_MOHAMMED M. AL DOSSARY STORES · (+)966 11 4884006

ARGELIA
ALGER_NOVACASA · +213 21 55 07 37 +213 23 94 74 46
ORAN_PORCELANOSA ORAN · 14237002361

ARGENTINA
C.A.B.A._ALTEA · +54 11 4776 3768 +54 11 4671 2007
C.A.B.A._BLAISTEN S.A. · +54 11 4302-0202 +54 11 463 614 86
C.A.B.A._BLAISTEN S.A. · +54 11 4772-4800 +54 11 463 614 86
C.A.B.A._BLAISTEN S.A. · +54 11 44016-2400 +54 11 463 614 86
BUENOS AIRES_PORCELANOSA BUENOS AIRES · +54 11 4778 3008 +54 11 4778 3008
CASTELAR_BLAISTEN S.A. · +54 11 463 620 00 +54 11 463 614 86
MARTINEZ_BLAISTEN S.A. · +54 11 463 620 00 +54 11 463 614 86
MENDOZA_HIPERCERAMICO · +54 0261 4373000
NEUQUEN_CARLOS ISLA · +54 0299-4440090
PILAR_BLAISTEN S.A. · +54 11 463 620 00 +54 11 463 614 86
ROSARIO_BALCARCE 54 · +54 341 5284970
SAN JUSTO_BLAISTEN S.A. · +54 11 463 620 00 +54 11 463 614 86

ARMENIA
YEREVAN_SACO & ARARAT-SALON BOMOND · +37 410 55 08 99 +37 410 50 05 50

ARUBA
ORNAUESTAAD_BANJOLUX · +297 588 0565

AUSTRALIA
BRISBANE_EARP BROTHERS · +61 7 3088 8999
HOBART_ROSSETTO TILING · +61 3 6231 2931
LAUNCESTON_ROSSETTO TILING · +61 3 6326 4955
MELBOURNE_EARP BROTHERS · +61 3 9328 9588
NEWCASTLE_EARP BROS TILE - NEWCASTLE · +61 2 4962 5500
OSBORNE PARK_CERAMO · +61 8 9445 1777 +61 8 9446 3127
SYDNEY_EARP BROTHERS · +61 2 9410 3222

AUSTRIA
ANSFELDEN_BEINKOFER · +43 (0) 7229 78525 +43 (0) 7229 88818 - 50
BRUCK/MUR_TENNE BRUCK · +43 3862 588 44 +43 3862 588 44-22
GRAZ_FLIESEN TENNE · +43 316 262 524 0 +43 316 262 524 22
HALL_BEINKOFER BEI HOLTER · +43 (0) 5223 5046910 +43 (0) 5223 5046919
INSBRUCK_FLIESEN CENTER TIROL · +43 (0) 512 364444
INSBRUCK_TENNE · +43 5 0780 23020
LEIBNITZ_TENNE LIBNITZ KINDERMANN BAD & HEIZTECHNIK · +43 3452 707-65 +43 3452 707-29
LINZ_BEINKOFER · +43 732 776 543 0 +43 732 776 543 60
LINZ_BEINKOFER · +43 (0) 732 6552550 +43 (0) 732 65525520
SALZBURG_BEINKOFER BEI HOLTER · +43 (0) 662 469096920 +43 (0) 662 4690942269
VÖSENDORF_TENNE VÖSENDORF · +43 1 699 33 33 +43 1 699 33 33-22
WIEN_BEINKOFER · +43 (0) 50 483-6940
WIEN_BEINKOFER · +43 (0) 1 61516008900 +43 (0) 1 61516009609
WIEN_BEINKOFER GMBH · +43 50 483 6950
WIEN_TENNE WIEN 22 BADKULT-NORT · +43 1 20 20 520 +43 1 20 20 520-20
WIEN_BEINKOFER · +43 (0) 1 522422200 +43 (0) 1 5224222020

AZERBAIJÁN
BAKU_AKSESUAR GROUP · +994 12 546 74 86 +994 12 564 27 62
BAKU_AKSESUAR INSAAT · +994 12 546 74 86 +994 12 546 74 86

BAHAMAS
NASSAU_TILE KING - BUILDERS MALL · +1 242 601 8453

BAHRÁIN
MANAMA_AL ABBAS GALLERY · +973 741 919 +973 741 747
SITRA_CERAMIC GALLERY SPC · 33076526 (WHATSAPP)

BANGLADESH
DHAKA_NUPAMI BD LTD · +880 1793 567404

BARBADOS
BRIDGETOWN_KEYSTONE PRODUCTS · +1 246-418-8453

BÉLGICA
BEKKEVOORT_GEDIMAT HENDRICKX · +32 13 15 58
DIKSMUIDE_NV BOUWMATERIALEN G · +32 (0)51 50 00 67
GEEL_GAVRA CERAMICS & SURFACES · +32 14 58 92 82
HEIST-OP-DEN-BERG_PGB CERAMICA NV · +32 (0)15 2553366 +32 (0)15 253367
LIER_STEYLAERTS LIER · +32 34 82 13 53
LOMMEL_VANGENEUGDEN VTK · +32 11 55 33 11 +32 11 55 33 22
MAASMECHELEN_4D TEGELIMPORT · +32 89 76 44 26
MERLEBEKE_TEGELBEDRIJF DE GANCK · +32 92 30 57 30
ST. VITH_OASA DE LA PIETRA · +32 80 22 11 68
TEMSE_STEYLAERTS TEMSE · +32 37 11 04 04
TESSENDERLOKAREL_WILLEMS NV · +32 13 66 20 04
VILLERS-LE-BOUILLET_SCHELFHOUT BELGIUM CARRELAGES - TEGELS · +32 48 28 28 00
WATERLOO_QUADRUS WATERLOO · +32 23 58 34 48
WAVRE_QUADRUS WAVRE · +32 10 40 14 03
WEVELGEM_TEGELS DEPAEPE · +32 56 43 27 43
WIJNEGEM_AZULEO · +32 33 27 99 77
ZAVENTEM_QUADRUS ZAVENTEM · +32 27 20 78 09

BENIN
OTONOU_CID SUPER DECOR · 00229 97 12 23 26



BIELORRUSIA
MINSK_SAN REMO · +37 17 388 06 66

BOLIVIA
COCHABAMBA_HOUSEMART
SANTA CRUZ DE LA SIERRA_TAGOMAGO · +591 776 748 25

BONAIRE. SAN EUSTAQUIO Y SABA
KRALENDIJK_GARTISH TEGELWERK · + 599 717 8707

BOSNIA-HERZEGOVINA
BIJELJINA_LUK D.O.O. · +387 55 228 100 +387 55 228 101
CITLUK_BROTIS D.O.O. · +387 96 650 960 +387 36 650 950
SARAJEVO_LUK D.O.O. · +387 33 777 888 +387 33 777 889

BRASIL
CURITIBA_PORCEBRAS · +55 (41) 3392 1500 +55 (41) 3392 1400

BULGARIA
BURGAS_ELE CERAMICA · +359 56 842 849
SOFIA_ART GRESS LTD · +359 2 855 22 59
SOFIA_ELE CERAMICA · +359 28 606 060
VARNA_ELE CERAMICA · +359 52 500 555

BURKINA FASO
OUAGADOUGOU_HAGE MATERIAUX · 25 30 68 28/33

CAMERÚN
DOUALA_CONNECTIK HALL SAS · +237233434780

CANADÁ
BRAMPTON_PORCELANOSA EAST CANADA · 9.054.541.053 9.054.541.055
CALGARY_PORCELANOSA CALGARY · (587) 349-2290
TORONTO_PORCELANOSA TORONTO · 905-454-1053
VANCOUVER_FONTILE DISTRIBUTORS · +604 683 9358 +604 683 6758

CHILE
SANTIAGO_PORCELANOSA CHILE · (56 2) 2 434 92 87

CHINA
BEIJING_GUANGZHOU PO YICK DECORATION DESIGN CO LTD (BEIJING BRANCH) · +86 1085271313 +86 861064229976
BEIJING_REGENT BUILDING MATERIALS SUPPLIES · 852 9222 4739
CHANGCHUN_CHANGCHUN PORCELANOSA CERAMIC SHOWROOM · +86 43182787172 +86 43182775881
CHONGQING_YAOSENG BUILDING MATERIAL BUSINESS DEPARTMENT NEW NORTH ZONE · +86 23 86356360 +86 23 86357182
DALIAN_DALIAN GREAT WORLD FURNITURE PLAZA LUBAO BLDG. MAT. BUSINESS DEP · +86 4118230191 +86 4118230191
FUZHOU_PO YICK CERAMIC SHOWROOM JINAN DISTRICT FUZHOU · +86 59188055823 +86 59188055823
GUANGZHOU_GUANGZHOU PO YICK DECORATION DESIGN CO LTD · +86 2022008228 +86 2022008228
GUANGZHOU_PO YICK DECORATION DESIGN CO LTD · +86 2087018223 +86 2087018226
GUANGZHOU_REGENT BUILDING MATERIALS SUPPLIES · 852 9222 4739
HANGZHOU_DA DOU BUILDING MATERIAL BUSINESS · +86 13958149905
HEFEI_AN HUI JIA ZHUO BUILDING MATERIALS CO LTD · +86 55164842686
JIANGYIN_NANJING XINGLANG BUILDING MATERIAL CO LTD · +86 51081693999 +86 51081693999
JIAXING_JIA XING FEI FAN BUILDING MATERIALS CO LTD · +86 57382770662 +86 57382770662
JIN HUA_JIAJIAHONG BUILDING MATERIALS BUSINESS DEPARTMENT JIN DONG DISTRICT JIN HUA CITY · +8657983189988
NINGBO_NINGBO JING ZHOU NIN DONG TUO BI MATERIAL BUSINESS DEPARTMENT · +86 57487867539 +86 57487867539
QINGDAO_QINGDAO TOLI SPACE BUILDING MATERIALS CO LTD · +86 532 80995657 +86 532 80995657
SHANGHAI_GUANGZHOU PO YICK DECORATION DESIGN CO LTD (FOSHAN BRANCH) · +862164411484 +862164281807
SHANGHAI_REGENT BUILDING MATERIALS SUPPLIES · +852 9222 4739
SHANGHAI_PORCELANOSA SHANGHAI · +86 21 61397952
SHENYANG_SHENYANG PORCELANOSA CERAMIC SHOWROOM · +86 2431223766 +86 2485637137
SHENZHEN_SHENZHEN PORCELANOSA PO YICK BUILDING MATERIALS CO LTD · +86 75582407728 +86 75582407738
TAIYUAN_TAIYUAN PORCELANOSA CERAMIC SHOWROOM · +86 13701067286
TAIZHOU_TAI ZHOU SHI MING DIAN BUILDING MATERIALS TRADING COMPANY LTD · +86 576889607883
TANGSHAN_TANG SHAN PORCELANOSA CERAMIC SHOWROOM · +86 3152732085
TIANJIN_PORCELANOSA GRUPO TIANJIN · 18622088585
TIANJIN_TIANJIN OULINHUI BUILDING MATERIALS CO LTD · +86 22 23528765 +86 22 88277023
WUHAN_WUHAN HENG HUI BUILDING MATERIAL CO LTD · +86 2783995277 +86 2783995277
XIAN_PORCELANOSA BUILDING MATERIAL BUSINESS DEPARTMENT ETDZ XIAN · +86 2986122404 +86 2986122404

CHIPRE
GIRNE_MEPAS LTD · 9039 2815 2964 9039 2815 5651
LARNACA_CYKINGS CERAMICS · +357 9937 2121 +357 2481 8128
LIASSOL_THE ENGINEERING AND COMMERCIAL ASSOCIATION (EKA) · +357 2585 4444 +357 2585 4545
NICOSIA_MAOURIS OKIASET · +357 224444555

CISJORDANIA
BETHLEHEM ST. (WEST BANK)_AL-KHAYAL (BAYTOUNA) · +972 2 277 7279 +972 2 274 4026

COLOMBIA
BOGOTÁ_PORCELANOSA BOGOTÁ · +57 743 0209
BOGOTÁ_PORCELANOSA ASSOCIATE MEDELLÍN · 3168741686

COREA DEL SUR
BUSAN_COTTO CERAMIC CO LTD · +82 512080022 +82 512088558
SEO-GU_COTTO CERAMIC CO LTD · +82 325840770 +82 325840680
SEOUL_COTTO CERAMIC CO LTD · +82 234438600 +82 234438822
SEOUL_YOUNG JIN TIM CO.,LTD · +82 2 3431 4031 +82 234314035

COSTA DE MARFIL
ABIDJAN_FADDO COMPANY · +225 21757355 +225 21757358

COSTA RICA
SAN JOSÉ_FERNANDEZ AGUILAR S.A. · +506 222 5674 +506 221 9952

CROACIA
DUBROVNIK_OTP DUBROVNIK · +385 20 412478 +385 20 311521
POREC_SPINA · +385 52 451 348 +385 52 434 005
PULA_SPINA · +385 52 219 002 +385 52 219 118
RIJEKA_SPINA · +385 51 741 300 +385 51 741 298
SPLIT_SPINA · +385 21 688 991 +385 21 668 992

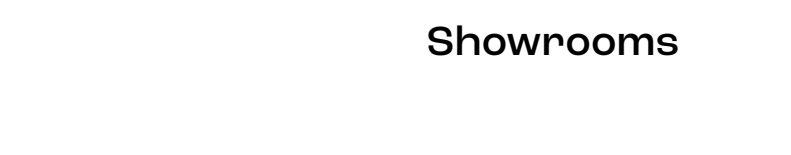

VARAZDIN_SPINA · +385 42 303 707 +385 42 303 709
ZAGREB_ABC INTERIJER · +385 16 393 164 +385 16 055 985
ZAGREB_CREDO CENTAR 01 3436968
ZAGREB_SPINA · +385 13 492 552 +385 13 492 560

DINAMARCA
AARHUS_DOKK16 A/S · +45 31 12 00 99
BRABRAND_FLISEGALLERIET HESSELDAHL · +45 87696222
GLOSTRUP_MOSAIKHJORNET · +45 43 633 900 +45 43 663 857

ECUADOR
QUENCA_GRIFINE HOME CENTER S.A. (593) 07 281-8089
QUAYAQUIL_EXPOMEDIOS SA
QUAYAQUIL_GRIFINE HOME CENTER S.A. (593)4 370-2830
QUITO_EXPOMEDIOS SA · 593 2 2527058
QUITO_GRIFINE HOME CENTER S.A. (593) 2 393-1920

EE.UU.
801 E EXPY 83_GILSA NORTH AMERICA · +1 956 223 2900
ANAHEIM_PORCELANOSA ANAHEIM · +1 714 772 3183 +1 714 772 9851
ATLANTA_PORCELANOSA ATLANTA · +1 404 973 0640
BOSTON_PORCELANOSA BOSTON - BOSTON DESIGN CENTER · +1 617 963 7666 +1 617 963 7675
BROOKLYN_PORCELANOSA BROOKLYN · +1 929 239 3260
CHESNUT HILL_PORCELANOSA CHESNUT HILL · +1 617 963 7666
CHICAGO_PORCELANOSA CHICAGO · +1 312 204 6220 +1 312 204 6240
DALLAS_PORCELANOSA DALLAS · +1 214 377 2327 +1 214 234 1340
DENVER_PORCELANOSA DENVER · +1 303 802 3210
EAST BRUNSWICK_PORCELANOSA EAST BRUNSWICK · +1 732 613 1915 +1 732 613 9181
GLENDALE_GLENDALE TILE · +1 818 500 8505
HERMOSA BEACH_AMIRIAN HOME · +1 281 605 2770
KING OF PRUSSIA_PORCELANOSA KING OF PRUSSIA · +14 847 510 050 +14 847 510 047
MIAMI_PORCELANOSA MIAMI · +1 305 715 7153 +1 305 592 6999
MIAMI_PORCELANOSA MI



PYATIGORSK BOMOND · +7 (8793) 97 55 44
ROSTOV NA DONU_BOMOND · +7 (863) 302 02 18
RYAZAN_CINTI · +7 (4912) 46 00 46
SAMARA_ZODIAC · +7 (495) 29 21 464
SOCHI_SALON BOMOND · 1314
ST. PETERSBURG_SALON ELITNOY KERAMIKI NOVUS · +7 (812) 325 12 45
ST. PETERSBURG_ZODIAC · +7 812 643 44 12
STAVROPOL_SALON VALENCIA · +7 (8652) 298 151
SURGUT_ARKHITEKURNYI DECOR · +8 (9462) 940 040
TYUMEN_GALLA · +7 945 251 62 07
VLADIVOSTOK_DOM APEX · +7 (4232) 300 688
VOLGOGRAD_BOMOND · +7 (8442)94-47-36

FILIPINAS

CEBU_CASA EUROPA · +63 2 519 3515
MANILA_CASA EUROPA INC. · +63 32 272 8180

FINLANDIA

HÄMEENLINNA_LAATTAPISTE · +358 (0)207 414 770
HYVINKÄÄ_LAATTAPISTE · +358 (019) 455 830
JYVÄSKYLÄ_LAATTAPISTE · +358 (0)207 433 830
KOUVOLA_LAATTAPISTE · +358 (0)207 880 760
KUOPIO_LAATTAPISTE · +358 (0)17 266 3500
LAHTI_LAATTAPISTE · +358 (03) 875 950
LAPPEENRANTA_LAATTAPISTE · +358 (0)207 880 720
OULU_LAATTAPISTE · +358 (0)20 7880 780
PORI_LAATTAPISTE · +358 (0)207 288 320
RAISIO_LAATTAPISTE · +358 (0)207 288 300
ROVANIEMI_LAATTAPISTE · +358 (016) 310 403
TAMPERE_LAATTAPISTE · +358 (03) 3142 9300
VAASA_LAATTAPISTE · +358 (0)207 880 740
VANTAA_LAATTAPISTE · +358 9 878031

FRANCIA

AJACQIO_ART ET STYLES · +33 04 95 22 19 99 +33 04 95 23 15 47
ANNECY_PORCELANOSA · +33 04 38 80 09 90
ARCEUIL_PORCELANOSA · +33 01 49 12 12 57 +33 01 49 12 12 58
AUBAGNE_PORCELANOSA · +33 04 42 62 43 30 +33 04 42 84 46 15
AUGNY_PORCELANOSA METZ · +33 03 72 72 97 40 +33 03 72 72 97 42
BEAUCOUZÉ_PORCELANOSA · +33 02 41 73 81 00 +33 02 41 73 37 21
BESANÇON_PORCELANOSA · +33 03 81 41 63 63 +33 03 81 41 63 69
BIGUGLIA_ART ET STYLES · +33 04 95 58 98 98 +33 04 95 30 53 18
BREST_PORCELANOSA · +33 02 98 02 51 00 +33 02 98 41 54 01
CABESTANY_PORCELANOSA PERPIGNAN · +33 04 68 29 76 20
CHAMBRAY-LÈS-TOURS_PORCELANOSA · +33 02 47 80 87 87 +33 02 47 80 87 89
CHAMPAGNE AU MONT D'OR_PORCELANOSA · +33 04 78 66 81 56
CHAMPAGNE-AU-MONT-D'OR_PORCELANOSA · +33 04 78 66 81 51 +33 04 78 43 20 03
CHASSENEUIL-DU-POITOU_PORCELANOSA · +33 05 49 11 97 87 +33 05 49 11 97 88
CHENÔVE_PORCELANOSA · +33 03 80 58 87 01 +33 03 80 58 85 95
COIGNIÈRES_PORCELANOSA · +33 01 30 49 12 80 +33 01 30 49 13 28
FLEURY-LÈS-AUBRAIS_MILESPACES · +33 02 38 42 15 38
FONTENAY-SUR-EURE_EMOTIONS CARRELAGE · +33 02 42 25 25 25
GUÉRANDE_PORCELANOSA · +33 02 40 60 72 73 +33 02 40 11 06 59
LA CHAPELLE-SAINT-AUBIN_PORCELANOSA · +33 02 43 23 65 20 + 33 02 43 24 05 12
LA ROCHE-SUR-YON_PORCELANOSA · +33 02 51 24 12 17 +33 02 51 24 23 99
LA TESTE DE BUCH_SOLS ET BAINS DE LA DUNE · +33 05 57 15 64 42
LE HAVRE_LAURENT DUCQUESNE · +33 02 35 54 21 30 +33 02 35 41 41 22
LEZENNES_PORCELANOSA · +33 03 20 34 03 40 +33 03 20 34 03 41
LIBOURNE_THAIS DECORATION · +33 05 57 74 47 60
LIEUSAIN'T_SIÈGE PORCELANOSA FRANCE · +33 01 69 90 90 90
LORIENT_PORCELANOSA · +33 02 97 87 50 00 +33 02 97 37 06 07
LYON_PORCELANOSA · +33 04 37 42 05 00
MANDELIEU-LA-NAPOULE_PORCELANOSA · +33 04 93 47 73 60 +33 04 93 47 74 02
MEAUX_PORCELANOSA MEAUX · +33 01 60 09 28 28 +33 01 60 09 31 31
MÉRIGNAC_PORCELANOSA TOULOUSE · +33 05 56 12 48 48 +33 05 56 12 48 49
MONDEVILLE_PORCELANOSA · +33 02 31 82 00 00 +33 02 31 82 00 19
MONTIGNY-LÈS-CORMEILLES_PORCELANOSA · +33 01 39 31 19 79 +33 01 39 31 14 92
NANTERRE_TRIOMPHE · +33 01 47 73 92 82 +33 07 66 25 78 35
NÎMES_PORCELANOSA · +33 04 66 28 27 80 +33 04 66 28 27 81
ORVAULT_PORCELANOSA · +33 02 28 07 39 50 +33 02 28 07 39 57
PARIS_PORCELANOSA BUREAUX TECHNIICO-COMMERCIAL PARIS · +33 01 44 90 85 70
PARIS_PORCELANOSA PARIS 7ÈME · +33 01 42 84 84 00 +33 01 42 84 84 01
PÉROLS_PORCELANOSA · +33 04 67 50 36 00 +33 04 67 50 11 21
QUIMPER_PORCELANOSA QUIMPER · +33 02 29 20 26 85
RANTIGNY_J_10 · +33 03 44 28 28 74
ROPPELHEIM_HOME DESIGNING · +33 03 68 72 00 43
SAINT LAURENT DU VAR_PORCELANOSA NICE · +33 04 92 27 29 00
SAINT-ETIENNE_PORCELANOSA SAINT-ETIENNE · +33 04 77 30 56 76
SAINT-GRÉGOIRE_PORCELANOSA · +33 02 23 20 08 08 +33 02 99 36 96 88
SAINT-HERBLAIN_PORCELANOSA · +33 02 40 16 94 00 +33 02 40 16 94 14
SAINT-MAUR_ESPACE CERA BAIN · +33 02 54 08 66 84 +33 02 54 08 66 74
SAINT-PAUL_LÈS-DAX_PORCELANOSA DAX· CAREL · +33 05 58 91 99 47
SAINT-PÉRAY_PORCELANOSA VALENCE · +33 04 75 60 53 51 +33 04 75 80 22 40
SAINT-QUAY-PERROS_SARL CARRELAGES & STYLES · +33 02 96 13 68 06
TOULOUSE_PORCELANOSA TOULOUSE · +33 05 34 56 57 60 +33 05 34 56 57 86
VANNES_PORCELANOSA · +33 02 97 46 02 92 +33 02 97 46 12 10
VARENNES-LÈS-MÂCON_HENRI DE ALMEIDA CRÉATIONS · +33 03 85 36 33 15 +33 03 85 30 53 64
VEDÈNE_PORCELANOSA AVIGNON · +33 04 90 02 64 02
VENDENHEIM_PORCELANOSA · +33 03 88 20 82 90 +33 03 88 20 91 07
VERT-SAINT-DENISPORCELANOSA · +33 01 60 56 57 47 +33 01 60 56 90 80

GEORGIA

TBILISI_LUXOR SHOP · +995 32 2388898 +995 32 2388939

GRECIA

ATTICA_SUERO · +30 2105 594 520 +30 2105 594 521
GLIFADA_HATZ GROUP · +30 2310 753 564
THESSALONIKI_PORCELANO · +30 2310 753 003 +30 2310 753 003
THESSALONIKI_PORCELANO · +30 2310 474 767 +30 2310 474 403
THESSALONIKI_PORCELANO · +30 2310 700 861 +30 2310 700 861

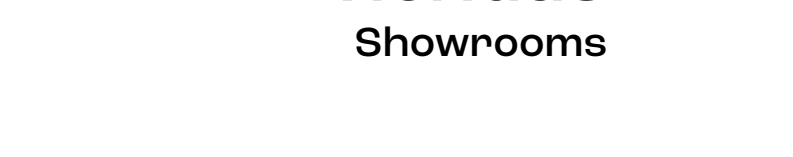
**GUADALUPE**

BAIE MAHAULT_GUADELOUPE CERAMIQUE · +590 266 261 +590 266 412
BAIE-MAHAULT_PORCELANOSA GRUPO CARAIRES · +590 981 212
SAINT BARTHELEMY_ALMA QUINCAILLERIE · +590 276 494 +590 276 738

GUATEMALA

QUETZALTENANGO, DEP.QUETZALTENANGO_CERAMICAS CASTELLI · +502 456 913146

GUINEA

CONAKRY_PORCELANOSA CONAKRY · 00224 629 29 00 12

HAITÍ

PORT AU PRINCE_EUROCERAM · (509) 2813-0165

HONDURAS

SAN PEDRO SULA_CENTRO DE CERÁMICAS · 504 255 67780

HONG KONG

KOWLOON_TAI YICK BUILDING MATERIALS · +852 23 956 670 +852 23 957 831
WANCHAI_PACIFIC B.M. · +852 25438870
WANCHAI_REGENT BUILDING MATERIALS SUPPLIES · +852 20802 3288

HUNGRÍA

BEKESCSABA_PALATINUS FURDOSZOBASZALONOK · +36 66 328 432 +36 66 328 432
BUDAPEST_MIRAGE 86 ZRT. · +36-1-793-9532
BUDAPEST_PALATINUS FURDOSZOBASZALONOK · +36 1-430-04-17
BUDAPEST_PORCAHUNGARY KFT · +36 1 237 08 78
DREBECEN_PALATINUS FURDOSZOBASZALONOK · +36 3 031 94 353 +36 52 536 822
EGER_PALATINUS FÜRDŐSZOBASZALON EGER · +36 3681 4319 +36 3631 0575
EGER_PALATINUS FURDOSZOBASZALONOK · +36 0636 312 013 +36 0636 313 270
ÉRD M7-ES FELJÁRÓ_VS FÜRDŐSZOBA ÉRD · +36 304 831 154
GYÖNGYÖS_PALATINUS FURDŐSZOBASZALONOK · +36 37 500 162 +36 37 500 163
KECSKEMÉT_PALATINUS FÜRDŐSZOBASZALON KECSKEMÉT · +367607918
MAGYAR_VS RBC · RAVAK BUSINESS CENTER · +36 304831154
MISKOLC_PALATINUS FURDOSZOBASZALONOK · +36 46 412 741 +36 46 416 256
NYÍREGYHÁZA_KOVÁCS TÚZÉP CT · VIDA ERZSÉBETÖCC · +36 42 598 073
TARJÁN_STRAUBINGER ÉPÍTÉSI VÁLLALKOZÓ KFT. · +36 303 483 773

INDIA

BANGLADORE_KATTA · +91 11 2670 3832 +91 22 2670 0377
HYDERABAD_SRSUSHTI · +91 40 6668 2224 +91 40 4220 3416
KOLKATA_JAIPUR MARBLE · +91 33 2230 7755 +91 33 2280 7787
MUMBAI_MILAGRO · +91 22 2579 0686 +91 22 2579 0684
NEW DELHI_DREAM HOME · +91 11 4272 0032
NEW DELHI_LA CERAMICA · +91 11 25176090 +91 11 257176092
NEW DELHI_MARMO HOME PVT. LTD. · +91 11 47128800 +91 11 23218728
NEW DELHI_OYSTER BATH CONCEPTS PVT. LTD. · +91 981083946

INDONESIA

BANDUNG_WISMA SEHATI (BANDUNG) · +62 22 723 8515 +62 22 723 8516
JAKARTA_WISMA SEHATI (BSD) · +62 21 537 7278 +62 21 537 7880
JAKARTA_WISMA SEHATI (MANGGA DUA) · +62 21 60133003 +62 21 6251221
JAKARTA_WISMA SEHATI (POLIM) · +62 21 72787711
SEMARANG_WISMA SEHATI (SEMARANG) · +62 24 356 2233 +62 24 356 2222
SURABAYA_WISMA SEHATI · +62 31 5631999

IRAQ

BAGHDAD_AKSESUAR GROUP · +994 772 736 00 55
BAGHDAD_AKSESUAR INŠAAT · +984 7727360055
ERBIL_AKSESUAR GROUP · +994 750 835 00 55
ERBIL_AKSESUAR INŠAAT · +984 7508350055

IRLANDA

CORK_O.B. HEATING, PLUMBING, BATHROOMS & TILES · +353 0 214 310 000 +353 0 214 310 003
DUBLIN_TILESTYLE LTD · +00 353 1 8555200 +00 353 1 855471
RATHNEW_MILLER BROS STONE DEVELOPMENT · +353 0404 32222

ISLANDIA

REYKJAVIK_ALFABORG EHF · +354 568 6755 +354 568 1277

ISRAEL

BEIT SHEMESH_VMB HACERAMICA LTD · +972 50 549 8311
HAIFA_TOPOLSKI & CO LTD · +972 4 904 0496 +972 4 904 0455
JERUSALEM_AS OZ · +972 2 6483015 +972 2 6781482
JERUSALEM_BAR-AMI 1990 LTD · +972 2 531 3444 +972 2 538 3740
KANOT_POLINOY · +972 5 277 73437
RAANANA_AMOZI NAGAR IMP.MARK.OGEN LTD · +972 9 760 1501 +972 9 741 1897
ROSH HAIIN_CERAMIC DESIGN · +972 3 603 0111
UPPER GALLILY_KAMARIKA · +972 4 680 1010 +972 4 680 0318

ITALIA

BELLUNO_PORCELANOSA BELLUNO · +39 32 890 78586 +39 04 379 25482
BERGAMO_PORCELANOSA BERGAMO · +39 03 529 9984 +39 03 529 22085
CORSICO_PORCELANOSA LOMBARDIA · +39 02 458 64310 +39 02 458 64415
ELMAS_PORCELANOSA CAGLIARI · +39 70 211 0009 +39 70 212 8144
FAVARA_CASA ARREDO LO PRESTI · +39 0922 441458
MILANO_PORCELANOSA MILANO · +39 02 726 839 11
MONTESILVANO_PORCELANOSA PESCARA · +39 08 544 93241 +39 08 544 56002
PALERMO_CASCINO PALERMO · +39 091 306715
POSTALESIO_VDM · +39 0342 590077
ROMA_PORCELANOSA ROMA · +39 06 888 9977 +39 06 888 7056
SARMATO_GARBI CERAMICHE · +39 0523 887427
SASSUOLO_PORCELANOSA SPA · +39 05 368 06677 +39 05 368 02184
TREVISO_PORCELANOSA TREVISO · +39 04 226 97087 +39 04 223 01767

JAMAICA

FERRY_TILE CITY & HOME CENTRE · +1 876 925 7862
KINGSTON_TILE CITY & HOME CENTRE · +1 876 925 8453

**JAPÓN**

OSAKA_YOSHIMOTO TRADING CO. LTD · 0081 72 967 2001 0081 72 957 2003
TOKYO_YOSHIMOTO TRADING CO. LTD · 0081 3 3434 1700 0081 3 3434 1710

JERSEY

ST. SAVIOUR_PASTELLA GROUP · 01534 870167 01534 723199

JORDANIA

AMMAN_AYMAN ABDALLAT & PARTNERS CO. · 9002 956197 5504523

KAZAJISTÁN

ALAMTY_DOMINA · +7 (727) 275 50 36
NUR SULTAN_DOMINA · +7 7172769761

KENIA

NAIROBI_LIFESTYLE INTERIORS LTD · 254713380549

KOSOVO

PRISHTINA_N P KERASAN · +381 38 602 667 +381 38 602 667

KUWAIT

AL RAI AL-SINAYIA_HASSAN ABUL · +965 24762953 +965 24728881
SAFAT_HASSAN ABUL · +965 262 4466 +965 265 1444

LETONIA

RIGA_TORMANIS UN PARTNERI · +371 784 5361 +371 784 5360

LÍBANO

BEIRUT_GEAHCHAN GROUP · +961 1 480520 +961 1 496607
BEIRUT_PORCELANOSA GROUP BEIRUT · +961 1881170

LIBIA

BENGHAZI_BEN ALI GROUP · 612220618
BENGHAZI_EL RAGUOBI · 218 61 4704533 218 61 2237328
BERKA BENHAZI_MANART AL ANDALOS EST · 21861223605 218612237328
TRIPOLI_EL RAGUOBI · 218 91 9274885

LITUANIA

ALYTUS_IRIS LTD · (5) 2136667
KAUNAS_IRIS LTD · 8-652-06505
KLAIPEDA_IRIS LTD · 8-656-60823
VILNIUS_INTERJO SALA · JSC VENDE · 370 6871071
VILNIUS_IRIS LTD · (85) 2136667
VILNIUS_OGRINDA UAB · 370 5 2607854 370 5 2715519

MACEDONIA

SKOPJE_AMBIENT DOEEL · +38923100983
SKOPJE_TE LINDI DOO · +389 2 2 602 628 +389 2 2 602 638

MADAGASCAR

ANTANAGASIRV_LE SHOWROOM NOUVEAUTES · +261 (0) 20 22 222 31

MALASIA

ALOR SETAR_APEX BOUTIQUE - SELANGOR · + 603 7875 7833
KOLOMBONG,KOTA KINABALU_APEX BOUTIQUE – KOTA KINABALU · +6088 388 150 +6088 389 150
KUALA LUMPUR_APEX BOUTIQUE - KUALA LUMPUR · +603 4043 8333 +603 4044 3338
PENANG_APEX BOUTIQUE – PENANG · +604 659 3322 +604 659 3339
PETALING JAYA_APEX BOUTIQUE - SELANGOR · + 603 7875 7833 +603 7876 7833
PETALING JAYA_PORCELANOSA KUALA LUMPUR · +603 7865 8817 +603 7865 7730
SEBERANG PRAI TENGAH_APEX BOUTIQUE - BUTTERWORTH · +604 3988 933 +604 3988 987

MALTA

BIRKIRKARA_ROGER SATARIANO & SONS LTD · +356 21 442 769 +356 21 497 017

MARRUECOS

CASABLANCA_CERAMEX · +212 945 3646166 +212 5223 395363
CASABLANCA_EXPO BAIN SARL · +212 522984369
CASABLANCA_GLOBE CERAMIQUE SA · +212 522394301 +212 522394303
CASABLANCA_SANITAIRE 2000 · +212 22 363 225 +212 22 394 100
TANGER_FACENOR S.A. · +212 39 941 910 +212 39 945 445

MARTINICA

LAMENTIN_JOSEPH COTTRELL S.A. · +596 509 810 +596 506 524
LAMENTIN_SN DESIGN DECO · +596 596 50 82 75 +596 596 42 29 60

MAURICIO

PORT LOUIS_LISING & CO LTD · +230 242 1248 +230 240 3123

MÉXICO

ALTAVISTA_PORCELANOSA MÉXICO · (55) 5550 7060 EXT 107
CIUDADA DE MÉXICO_CDMX_PORCELANOSA ARTZ PEDREGAL · 5552068233
GUADALAJARA_PORCELANOSA GUADALAJARA · (33) 3615 3255
INTERLOMAS_PORCELANOSA MÉXICO · (55) 3605 0064 EXT 107
MASARYK_PORCELANOSA MÉXICO · (55) 5282 2000 EXT 107
PLAYA DEL CARMEN_PORCELANOSA MÉXICO · (984) 873 1090 (55) 58317340 EXT. 107
VALLE DORADO_PORCELANOSA MÉXICO · (55) 5831 7340 (55) 5831 7340 EXT. 107
ZONA HOTELERA, BENITO JUÁREZ, CANCÚN_PORCELANOSA MÉXICO · + (998) 8313 2343

MOLDAVIA

CHIȘINĂU_MAC-STRO SRL · +373 691 26 833

MÓNACO

MONACO_PORCELANOSA MONACO · +377 93 50 23 87

MONGOLIA

ULAANBAATAR_ZUUNNAIMAN SUVRAGA CO.LTD · +976 (11) 3414 217

MONTENEGRO

PODGORICA_ENTEXT · 38220260833

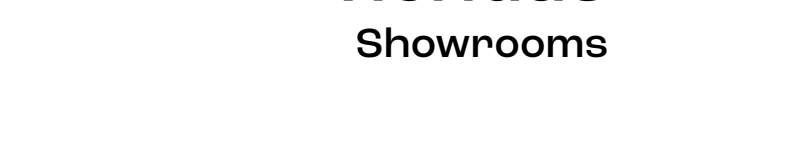
**MYANMAR**

YANGON_PORCELANOSA ASSOCIATE MYANMAR · (+95) 9956988932

NEPAL

KATMANDU_RUKMANI INTERNATIONAL PVT LTD · 97714420281 97714428295

NICARAGUA

MANAGUA_DECO CENTER - GRUPO IBERICA NICARAGUA · +505 270 2121 +505 277 0834

NIGERIA

LAGOS_INTERSTYLE CERAMICS LIMITED · +234 8177770123
VICTORIA ISLAND, LAGOS_PORCELANOSA LAGOS · +234 8090371913

NORUEGA

ÅLESUND_FAGFLIS · +47 70 10 22 64
BERGEN_NORFLIS VEST · +47 55948260
BODO_FAGFLIS · +47 75 52 25 57
DRØBAK_FAGFLIS · +47 64 93 96 76
ELVERUM_FAGFLIS · +47 62 41 67 60
FREDRIKSTAD_FAGFLIS · +47 69 31 70 00
GJØVIK_FAGFLIS · +47 61 18 80 86
GURSKØY_FAGFLIS · +47 70 10 22 77
HAMAR_FAGFLIS · +47 62 59 70 00
KLOFTA_FAGFLIS · +47 63 98 29 20
KRISTIANSUND_N_FAGFLIS · +47 70 10 22 78
LIERSKOGEN_FAGFLIS · +47 31 00 02 80
MOLDE_FAGFLIS · +47 70 10 22 74
MOSS_FAGFLIS · +47 69 24 15 70
NARVIK - ANKENESSTRAND_FAGFLIS · +47 76 95 04 90
NESTTUN_FAGFLIS · +47 55 11 77 40 +47 55 11 77 49
OSLO_ELLINGARD COLLECTION AS · +47 92 86 11 10
OSLO_FAGFLIS · +47 22 80 85 60
OSLO_FAGFLIS · +47 22 80 18 00 +47 22 80 18 01
SANDEFJ

Tiendas Showrooms

MIJDRECHT_INTERMAT MIJDRECHT B.V. · +0031 2097 233 533
MONTFORT_TON MESTROM BADKAMERSTYLING B.V. · +0031 475 541873
NAALDWIJK_STONE CONCEPTS · +0031 174 642270
NIEUW-VENNEP_MEIJER TEGELS & SANITAIR · +0031 252 675504
NIJKERK_STIJL BADKAMERS · +0031 33 207 8989
NIJVERDAL_LAURENS BADKAMERS · +0031 1548 618 675
NOORDWIJKERHOUT_JOUSTRA TEGELS · +0031 25234744
NUENEN_BADERIE NUENEN · +0031 40 782 0848
NUMANSDORP_TEGELHANDEL NUMANSDORP B.V. · +0031 186 655 999
NUNSPREET_DE WILDE TEGELS & SANITAIR · +0031 341 25 33 93
OOSTRUM_HOEIJMAKERS BADKAMERS EN TEGELS · +0478 514 027
RIJSSSEN_DANNENBERG TEGELS & SANITAIR B.V. · +0031 548 51 85 03
ROGGEL_BEERENS ROGGEL B.V. · +0031 475 49 47 47
ROTTERDAM_WOONING KEUKENS & BADKAMERS · ROTTERDAM · +0031 10-4791944
SCHEEMDA_SANIDRÔME HET BADHUIS · +0031 597 592 109
SINT-MICHIELSGESTEL_VAN BOVEN EXCLUSIEVE KEUKENS EN BADKAMERS · +003173 594 1427
SINT-OEDENRODE_BADERIE VOSS NIJNSEL · +0031 413 472 184
SOMEREN_BADERIE SOMEREN BV · +0031493-441177
SOMMELDIJK_TEGELHANDEL RIEN PEEMAN · +0187-486192
STROE_OUWENDORP · +0031 342 786726
SURHUISTERVEEN_SK TEGELS & SANITAIR · +0031 (0) 512 380 358
TERNEUZEN_BOUWCENTER LOGUS DE HOOP TERNEUZEN · +0031 115 680 612
UDEN_VERWIJST BADKAMERS, TEGELS EN SANITAIR · +0031413 262 078
UITGEEST_TON SCHOLTEN TEGELS EN SANITAIR · +0031 251 31 91 01
UTRECHT_BADKAMER-CENTRUM.NL · +0031 302415128
VEENENDAAL_DISSEL BV · SANITAIR EN TEGELS · +0318-248194
VEGHEL_VAN LIESHOUT B.V. · +0031 413 34 40 43
VLAARDINGEN_BAKKER TEGELS & BADKAMERS · +0031 10 434 2058
WAARDENBURG_VAN WANROOIJ KEUKEN, BADKAMER & TEGEL WARENHUIS · +0418 556 666
WADDINXVEEN_TEGELHUIS MONTFOORT · +0031 348 473 569
WASSENAAR_BOUWCENTER RAB WASSENAAR · +0031 70 511 7900
WIJK BIJ DUURSTEDE_C.G. VAN DE BOGAARD TEGELHUIS · +0031 343 571500
ZEELAND_VAN DEN AKKER · +0413 – 256 200

PAKISTÁN

LAHORE_ARCHITECTS WORLD · +92 32 149 944 99

PANAMÁ

COLÓN_PORCELANOSA PANAMÁ · +507 21 53660
OBARRIO, CIUDAD DE PANAMÁ_PORCELANOSA PANAMÁ · +507 21 53660

PARAGUAY

ASUNCIÓN_IPALE ALTA GAMA · +595 21 613 5144

PERÚ

AREQUIPA_CASSINELLI · +51 613 79 79
ATE_CASSINELLI · +51 613 79 79
CERCADO DE LIMA_CAASSINELLI · +51 613 79 79
CHICLAYO_CASSINELLI · +51 613 79 79
CUSCO_CASSINELLI · +51 613 79 79
INDEPENDENCIA_CASSINELLI · +51 613 79 79
LIMA_CASSINELLI · +51 613 79 79
LIMA_MEGLIO · +51 1 7199400
PIURA_CASSINELLI · +51 613 79 79
SAN ISIDRO_PORCELANOSA · +51 1441 41 06
SAN MIGUEL_CASSINELLI · +51 613 79 79
SANTIAGO DE SURCO_CASSINELLI · +51 613 79 79
SURQUILLO_CASSINELLI · +51 613 79 79
TRUJILLO_CASSINELLI · +51 613 79 79

POLONIA

BIALYSTOK_AKCESS · +48 95 8643436 +48 85 6643434
BIELSKO BIALA_ADARI · +48 33 822 0449 +48 33 822 0449
BIELSKO BIALA_P.H.U. CERAMED · +48 33 829 8770 +48 33 829 8773
BYDGOSZCZ_SALON MO (BYDGOSZCZ) · +48 52 348 9343 +48 52 348 9354
CZESTOCHOWA_P.H.U. FUGA · +48 34 368 2944 +48 343682944
GLIWICE_ADARI · +48 32 232 2155 +48 32 232 2155
GLIWICE_ART CERAMIKA · +48 32 339 8200 +48 32 339 8209
GLIWICE_SANIMEX · +48 0322 708 029
GORZÓW WLKP_SALON MO (STUDIO DEKOR) · +48 95 721 4108 +48 95 721 41
GORZÓW WLKP_STEMAR · 48957225215
JELENIA GÓRA_CERMAG SP ZOO · +48 696921276
KALISZ_SALON MO (SPECTROOM) · +48 62 502 10 15
KATOWICE_ADARI · 48322589574
KATOWICE_MAX FLIZ · +48 32 720 92 00 +48 32 720 92 00
KATOWICE_SANIMEX · +48 32 735 27 14
KIELCE_EXCLUSIVE · +48 41 345 75 49
KOLOBRZEG_SALON MO (KOLOBRZEG) · +48 94 355 18 88 +48 94 355 18 80
KONIN_SALON MO (KONIN) · +48 63 243 31 14
KRAKÓW_MAX FLIZ · +48 01 229 07060 +48 01 229 07060
LESZNO_SALON MO (LESZNO) · +48 65 529 63 63
ŁÓDŹ_CERMAG SP ZOO · +48 77 457 35 09/10 +48 77 474 89 82
ŁÓDŹ_GRES · 48428362038
LUBLIN_AND BUD · 48814699619
OLSZTYN_KWADRAT · 48895391869
OPOLE_CERMAG SP ZOO (OPOLE) · +48 42 616 55 44 +48 42 611 61 61
OSTRÓW WLKP_SALON MO (OSTRÓW WLKP) · +48 62 735 81 12 +48 62 737 28 91
POZNAN_STEMAR · +48 616425802
POZNAN_SALON MO (POZNAN) · +48 61 835 97 50 54
RABKA_CERAMPOL · +48 185065600
RADOM_CAMERO · +48 601852701
RYBNIK_SANIMEX · +48 32 424 44 34
RZESZÓW_AND BUD · 48177851020
RZESZÓW_F.H. BOZ S.A. · +48 17 850 0315 +48 17 850 0341
RZESZÓW_CERMAG STREFA ARCHITEKTA (RZESZÓW) · +48 504 048 448
SLUPSK_SLUPSK · GRESMAX · +48 59 843 4153 +48 59 843 4153
SOPOT_SALON MO (SOPOT) · +48 58 550 4235
SZCZECIN_STEMAR · +48 91 453 17 82
SZCZECIN_STREFA ARCHITEKTA · +48 91 434 00 48 +48 91 434 07 35
TARNOBRZEG_AND BUD · 48158230148
WARSAW_GALERIE VENIS · +48 22 676 73 +48 532 745 762
WROCLAW_CERMAG SP ZOO (WROCLAW) · +48 717 820 021 +48 717 820 031 +48 22 658 08 05

WROCLAW_CERMAG SP ZOO (WROCLAW) · +48 717 820 021 +48 717 820 031
WROCLAW_MAX FLIZ · 0784 980 809

PUERTO RICO

GUAYNABO_THE TILE SHOP · +1 787 720 2030 +1 787 790 2030
SAN JUAN_THE TILE SHOP · +1 787 775 2030 +1 787 707 0138

QATAR

QATAR_UNITED SUPPLIES · +974 46 85 164 +974 46 85 165

REINO UNIDO

11-17 NUFFIELD TRADE ESTATE_BATHROOM ELEGANCE · 01202 675 992 01202 675993
BALLYCASTLE_BALLYCASTLE HOMECARE · 028 2076 3302 028 2076 2418
BALLYMENA_U & R KEYS · 028 2564 2971
BEDFORD_MARABESE CERAMICS · BEDFORD · 01234 324594 01234 266446
BELFAST_BEGGS & PARTNERS · 028 9023 5791 028 9023 3273
BRIDGE ROAD_CERAMIC TILE WAREHOUSE · 01276 678 845
BRISTOL_PORCELANOSA · 0117 959 71 51 0117 959 71 55
CAMBRIDGE_PORCELANOSA · 01223 340034
CANNOCK_PORCELANOSA MIDLANDS · 01543 223025 01543 462959
CARDIFF_PORCELANOSA WESTERN · 0292 0465 166 0292 0465 156
CROYDON_PORCELANOSA SOUTH EAST · 02086 670 994 08444 818 963
DONCASTER_PORCELANOSA YORKSHIRE · 01302 30 47 13 01302 30 47 15
DORCHESTER_BATHROOM INSPIRATIONS · 01305259996 01305259994
EDINBURGH_PORCELANOSA SCOTLAND · 0131 335 38 83 0131 335 38 84
EPSOM_NORDEN HEATING AND PLUMBING SUPPLIES LTD · 0208 3942928
EXETER_PORCELANOSA WESTERN · 01392 215 552 01392 215 557
FENSTANTON_CAMBRIDGESHIRE BATHROOMS · 01480 598750
FULHAM_PORCELANOSA SOUTH EAST · 0207 751 2150 08444 818 962
GLASGOW_PORCELANOSA SCOTLAND · 0141 533 1000 0141 533 1007
HEMEL HEMPSTEAD_EBBERNS · 01442 253878 01442 768481
IPSWICH_FOXWOOD CERAMICS · 01473 622 310 01473 717639
KESTREL WAY_SURREY TILES · 01483 725 007 01483 720 889
LEEDS_PORCELANOSA YORKSHIRE · 01132 20 60 90
LETCHWORTH GARDEN CITY_MARABESE CERAMICS · LETCHWORTH · 01462 480716
LONDON_PORCELANOSA LONDON · 020 4529 6500
LONDON ROAD_CAMBRIDGESHIRE BATHROOMS · 01223 837939 01223 835481
MANCHESTER_PORCELANOSA · 0161 817 33 00 0161 817 33 01
NEW MILTON_COASTAL BATHROOM STUDIO · 01425 620866
NEWCASTLE UPON TYNE_PORCELANOSA · 0191 272 6224 0191 272 2986
NEWQUAY_TILE & BATHROOM RETAILER · 01637 879 188
NORWICH_PORCELANOSA SOUTH EAST · 01603 789 363 08444 818 968
NOTTINGHAM_PORCELANOSA MIDLANDS · 0115 983 65 00 0115 983 65 65
OLD WOLVERTON ROAD_MARABESE CERAMICS · MILTON KEYNES · 01462 480716
PETERSFIELD_LITTLEJOHN BATHROOMS LTD · 01730 231050 01730 264733
READING_PORCELANOSA · 0118 903 5142 08444 818 964
SHEFFIELD_PORCELANOSA · 01142 29 01 90
SOLIHULL_PORCELANOSA · 0121 746 64 64 0121 746 64 65
SOUTHAMPTON_PORCELANOSA · 023 8051 5935
SUNBURY ON THAMES_SB CONCEPTS · 01932 785500
SWANSEA_TW THOMAS · 17927 00500 17927 00900
WARRINGTON_PORCELANOSA · 01925 237 807 01925 237 888
WATFORD_PORCELANOSA · 01923 815 393 01923 691 600
WESTON-SUPER-MARE_WESTWAVE BATHROOMS · 01934 413 110 01934 310 088
WINDSOR_EUROPEAN BATHROOMS · 01753 865050 01753 851450

REPÚBLICA CHECA

BRNO_DESIGN BATH SE · +420 547 216 621
BRNO_LOS KACHLOS · +420 545 212 468
LIBEREÇ_DORINT GROUP, A.S. · +420 602457510
PRAHA_DESIGN BATH SE · +420 222 984 951
PRAHA_DORINT PHA S.R.O. · +420 271 745 269
PRAHA_LOS KACHLOS · +420 601 089 264
UHERSKE HRADISTE_LOS KACHLOS · +420 602 565 683
ZLIN_LOS KACHLOS · +420 734 682 461

REPÚBLICA DEMOCRÁTICA DEL CONGO

KINSHASA_SOCIETE PANACHE · +243 884 1677 +243 983 13893

REPÚBLICA DOMINICANA

BÁVARO_CARABELA S.R.L. · +1 809 466 0020 +1 809 466 2006
LA ROMANA_CARABELA S.R.L. · +1 809 556 3606 /809 550 9006 +1 809 221 7416
SANTIAGO_CARABELA S.R.L. PORCELANOSA · +1 809 971 1234 +1 809 971 6728
SANTO DOMINGO_CARABELA S.R.L. · +1 809 544 2560 +1 809 541 0818

REUNIÓN

SAINT DENIS_RAVATE PROFESSIONNEL SAS · +262 904 024 +262 904 057

RUMANÍA

BRASOV_DELTA STUDIO BRASOV · 0722 632 013
BUCAREST_DELTA STUDIO · 0374659007
BUCAREST_GLAMOUR · 4031000586
BUCAREST_GLAMOUR · 0040 31 229 3210
CONSTANTA_DELTA STUDIO · 0722 240 736
IASI_DELTA STUDIO IASI · 0730 586 938
ORADEA_MAISON DESIGN · +40 743 507 811 +40 259 410 170
PIETRA_NEAMT · 0374659013
PITESTI_DELTA STUDIO PITESTI · 0723 363 823
PLOIESTI_DELTA STUDIO PLOIESTI · 0723 541 737

SENEGAL

DAKAR_C.C.S. · +221 33 849 04 04 +221 33 823 13 10

SERBIA

BELGRADO_ENERGY NET · +381 11 6558 960 +381 11 6557 087

SINGAPUR

SINGAPUR_AAMOR PTE LTD · +65 6878 0200 +65 6878 0500
SINGAPUR_FERNANDO MARTIN BENITO · +65 97801472 +65 64621620

SIRIA

DAMASCO_M3MAR TRADING COMPANY · +96 11 3321257

Internacional

International

Tiendas Showrooms

SRI LANKA
COLOMBO 13_RANJANAS CERAMIC · +94 11 2543255 +94 11 2381386
COLOMBO_ACCESS LIFESTYLE · +94 11 4519183

SUDÁFRICA

CAPE TOWN_CLASSIC TRADING · 021 465 9277 021 462 0973
DURBAN_CLASSIC TRADING · +27 31 579 1900 +27 31 577 7056
DURBAN_MAHARANI · +27 31 577 7860
JOHANNESBURG_AFRIKANO TILE & DECOR · +27 8392333
JOHANNESBURG_CLASSIC TRADING · +27 11 656 0400 +27 11 656 0403

SUECIA

BROMMA_KAKELPALATZET I BROMA AB · +46 (0)8 56 487 831
KATRINEHOLM_KAKELPALATZET I KATRINEHOLM AB · +46 (0)8150-51 740
MALMÖ_ROJON KAKEL & INTERIOR · (+46) (0) 408858530
MÖLN DAL · KAKELPALATZET I MÖLN DAL HEADQUARTERS · +46 (0)31 776 50 51

SUIZA

AUBONNE_ARGECOM SA · +41(0)21 807 10 10 +41(0)21 808 61 02
CRANS-MONTANA_DADA ARCHITECTURE + DESIGN SÀRL · +41 274804001
CRISSIER_SABAG SA · +41 21 633 06 84 +41 21 633 06 85
LE LIGNON_MAGENTA HOME DESIGN · +41 848 308 308
LUGANO-GRANCIA_PL VALLI SA · +41 919 859 510
VOLKETSWIL_MPV HANDELS AG · +41 (0)43 399 53 00 +41 (0)43 399 53 20

SURINAM

PARAMARIBO_JAP HOUSING · +597 817-0064

TAILANDIA

BANGKOK_BOONTHAVORN CERAMIC (RATCHADAPISEK) · +66 2275-0029 +66 2275-2057
BANGKOK_BOONTHAVORN CERAMIC CO. LTD. (PIN-KLAO) · +66 2441-3075 +66 2441-4049
BANGKOK_BOONTHAVORN CERAMIC CO. LTD. (KASET NAVAMIN) · +66 2791-2777 +66 2943-9058
BANGKOK_BOONTHAVORN CERAMIC CO. LTD. (SUVARNNABHUMI) · +66 2316-0429 +66 2750 0682
BANGKOK_BOONTHAVORN CERAMIC CO. LTD. (PATTAYA) · +66 38 052 222 +66 38 052 221
CHIANGMAI_BOONTHAVORN CERAMIC CO. LTD. (CHIANGMAI) · +66 5310-5099 +66 5310-5107
MUEANG SURAT THANI DISTRICT_BOONTHAVORN CERAMIC · SURAT THANI · +66 77 237 000
PATHUMTHANEE_BOONTHAVORN CERAMIC CO. LTD. (RANGSIT) · +66 2902-0171 +66 2902-0184
PRACHUABKIRIKUN_BOONTHAVORN CERAMIC CO. LTD. (HUAHIN) · +66 3252 2555 +66 5488-4144 +66 3252-0141
SAMUTSAKHON_BOONTHAVORN CERAMIC · SAMUTSAKHON · +66 2 896 44712 +66 2 896 4473
UDON THANI_BOONTHAVORN CERAMIC · UDON THANI · +66 42 215 678

TAIWAN

TAICHUNG CITY 408_MAOJUN ENTERPRISE CO LTD · 00 886 4 2250 6688 00 886 4 2258 9349
TAIPEI CITY_PORCELANOSA ASSOCIATE TAIPEI · (02) 27923788 (02) 279256508

TANZANIA

DAR ES SALAAM_ABC EMPORIO TANZANIA · +255 719885566

TRINIDAD Y TOBAGO

CHAGUANAS, TRINIDAD_TILE EXPRESSION · 18682902727

TÚNEZ

GABES_ABC ABDENNADHER · 75 29 49 10 74 24 48 85
HAMMAM SOUSSE_ABC ABDENNADHER · 73 32 44 24 73 32 44 25
HAMMAMET_ABC ABDENNADHER · 72 26 04 77 72 26 04 77
MENZEL HAYET_ABC ABDENNADHER · 73 41 04 16 73 41 04 01
SFAJ_ABC ABDENNADHER · 74 46 80 72 74 24 48 85
SOUSSE_ABC ABDENNADHER · 73 37 14 76 73 37 14 75
TUNIS_ABC ABDENNADHER · 71 72 58 80 71 72 57 77 71 76 00 46
TUNIS_ETTAAMIR NEGOCE · 21670939459 21670939479
TUNIS_LIFE STYLE · +216 71 861 551 +216 71 861 549
TUNIS CEDEX_ABDENNADHER BRICOLAGE CENTER · +216 71 725 194 +216 71 760 046

TURQUÍA

ANKARA_KAYHAN YAPI CONSTRUCTION MATERIALS · 3122317390 3122311459
ISTAMBUL_FANTASIA SERAMIK · 0212. 275 75 11 272 85 48 0212. 272 23 01
ISTAMBUL_AKSESUAR INŞAAT · +90 2 1259 85598 +90 2 1259 85599
ISTAMBUL_YUTAŞ · +90 2 1227 20674

UCRANIA

DNIPRO_AGROMAT · 800 30 30 30 19
DNIPROPETROVSK_EUROPA DNIPRO · (0562) 31 27 53
DONETSK_CERAMIC FASHION · (062) 381 23 31
KHARKIV_AGROMAT · (067)559-84-91 (067)559-85-27
KHARKIV_CERAMIC FASHION · +380 44 499 0333
KHARKIV_NANO CERAMICA · +380 660544293
KHERSON_SALON VORONTSOVSKYI · +380 05 52 44 44 44
KHMELNYTSKYI_AQUAROOM · +380 687712071
KHMELNYTSKYI_Y_AGROMAT · +380 676083563
KIEV_CERAMIC CITY · +380 443922941
KYIV_AGROMAT · +380 800303019
KYIV_SALON MILLENNIUM CONCEPT · (044) 279 60 60
KYIV_CERAMIC FASHION · (044) 246 79 79 (044) 281 07 27
LVIV_AGROMAT · (32) 293 98 89 977521428
LVIV_KERAMA MARKET · +380 322 972 500
MYKOLAIV_YALOT · +380 512 500 284
ODESA_AGROMAT · 067-443-51-69 (482) 37 85 40
POLTAVA_DOGODA · +380 532 687 575
RIVNE_CERAMIC FASHION · (362) 64 56 05
TERNOPIL_VERO · 098 67 67 112
VINNYTSIA_AGROMAT · +380 432575001
VINNYTSIA_LANA · +380 432 507 838

UGANDA

KAMPALA_ABC STILES & BATHZ · +256 776022333

URUGUAY

MONTEVIDEO_ACHER · +598 2 487 5630
MONTEVIDEO_BOSCH & CIA · +59 8 27084545
PUNTA DEL ESTE_ACHER · +598 4 224 8343 +598 42 250869
PUNTA DEL ESTE_BOSCH & CIA · +598 4 222 88 80

LOCALICE SU TIENDA EN NUESTRO BUSCADOR
FIND YOUR SHOWROOM IN OUR BROWSER

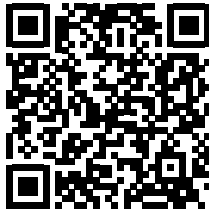

2022 P1_V1 01/2022

PORCELANOSA S.A.U. se reserva el derecho de modificar y/o suprimir ciertos modelos expuestos en este catálogo sin previo aviso. Los colores de las piezas pueden presentar ligeras diferencias respecto a los originales. Los ambientes se muestran en este catálogo son sugerencias decorativas de carácter publicitario debiéndose utilizar en la instalación real las instrucciones de colocación editadas por PORCELANOSA.

2022 PORCELANOSA

El contenido de este catálogo está protegido por la Ley de Propiedad Intelectual, Real Decreto Legislativo 1/1996. Cualquier reproducción del mismo, en parte o en su totalidad, sin autorización expresa de PORCELANOSA puede ser sancionada conforme el Código Penal.

CERAMIC BOOK 2022

Diseño y fotografía: Dpto. Marketing y Diseño Gráfico Porcelanosa.
Edita: PORCELANOSA S.A.U.

PORCELANOSA S.A.U. reserves the right to modify and/or discontinue certain models displayed in this catalogue. The colours of pieces displayed herein may differ slightly from originals. The settings shown in this catalogue are design proposals for advertising purposes. In real situations in which the tiles are laid, the installation instructions published by PORCELANOSA should be followed.

2022 PORCELANOSA

The contents of this catalogue are protected by virtue of the Spanish Intellectual Property Act, Royal Legislative Decree 1/1996. The partial or total reproduction of this catalogue, without the express authorisation of PORCELANOSA is punishable under the Spanish Criminal Code.

CERAMIC BOOK 2022

Design & photography: Porcelanosa's Marketing & Graphic Design Department.
Edition: PORCELANOSA S.A.U.



PORCELANOSA S.A.

Carretera N-340 Km. 56,2 Apt./Box 131 12540 · Vila-real (Castellón) · España/Spain
Teléfono/Phone: (+34) 964 507 100 · Fax: 964 107 106 (Nacional/National) · Fax: (+34) 964 507 121 (Internacional/International)
www.porcelanosa.com · porcelanosa@porcelanosa.com



BY APPOINTMENT TO
H.R.H. THE PRINCE OF WALES
MANUFACTURER AND DISTRIBUTOR
OF CERAMIC TILES AND BUILDING PRODUCTS.
PORCELANOSA GROUP LIMITED

PORCELANOSA Grupo